

מס' 7/122/03/8 קריית מלאכי 7

# מרחב תכנון מקומי טובים

## קרית מלאכי מתחם ט'

תכנית מפורטת מס' 4 / 122 / 03 / 8

שינוי לתכנית מפורטת מס' 1/122/03/8

### תשריט

ק.מ. 1:250

מחוז : הדרום  
 נפה : אשקלון  
 מקום : קרית מלאכי-מתחם ט'  
 גוש : 2406  
 חלקות : 77, 78, 79, 80  
 שטח התכנית : 2075 מ"ר

בעל הקרקע : מנהל מקרקעי ישראל  
 'זום התכנית': המועצה המקומית קרית מלאכי  
 עורך התכנית: פאני פינקלמן-אדריכלית

חתימות

הועדה המקומית לתכנון ולבניה  
**קרית מלאכי**  
 מועצה נרחבת  
 11/90  
 עמוס הרמן  
 אדריכל ומרחץ  
 מ.מ.ג. - מחוז דרום  
 1260401992

תאריך: 11/90

טבלת אזור וחלוקה

יעוד	מספר חדרים ע"פ	מס' קיים ע"פ תכנית 1/122/03/8	שטח בנ"ר	שטח חלקה ע"פ חלקה	שטח בנ"ר
עגורים	260	77	260	350	2406
עגורים	400	78	400	310	2406
עגורים	275	79	275	350	2406
עגורים	470	80	470	395	2406
דרך	670		670		2406
	2075		2075		2075

- מקרא:
- גבול התכנית
  - דרך קיימת או מאושרת
  - אזור מגורים ב' מיוחד
  - בנין קיים
  - מספר מגרש קיים
  - מספר מגרש מוצע
  - גבול מגרש לביטול
  - גבול מגרש מוצע
  - קר בנין מוצע
  - מספר הדרך
  - קר בנין
  - קוויב הדרך

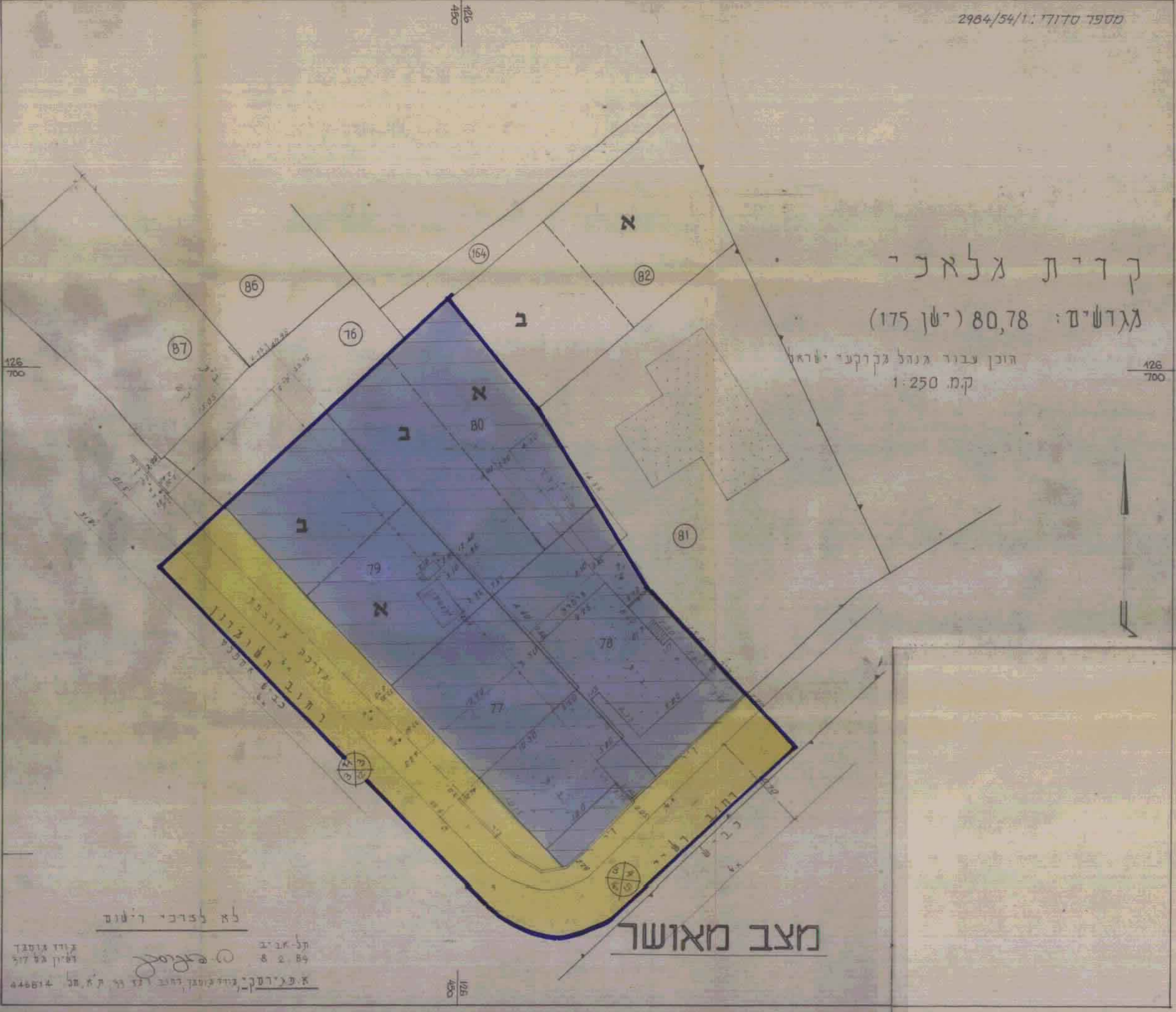
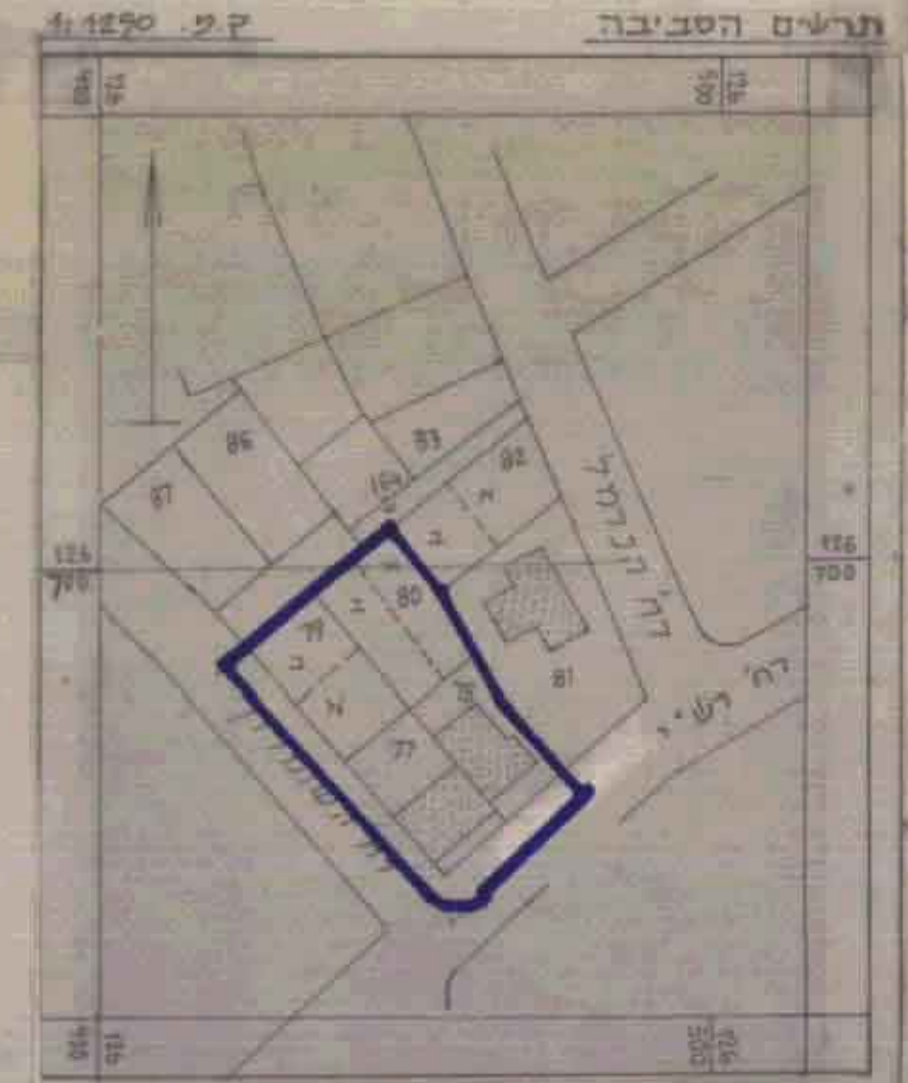

מצב מאושר

לא לסרב רישום

תל אביב  
 8.2.89  
 א. פרידמן, עו"ד

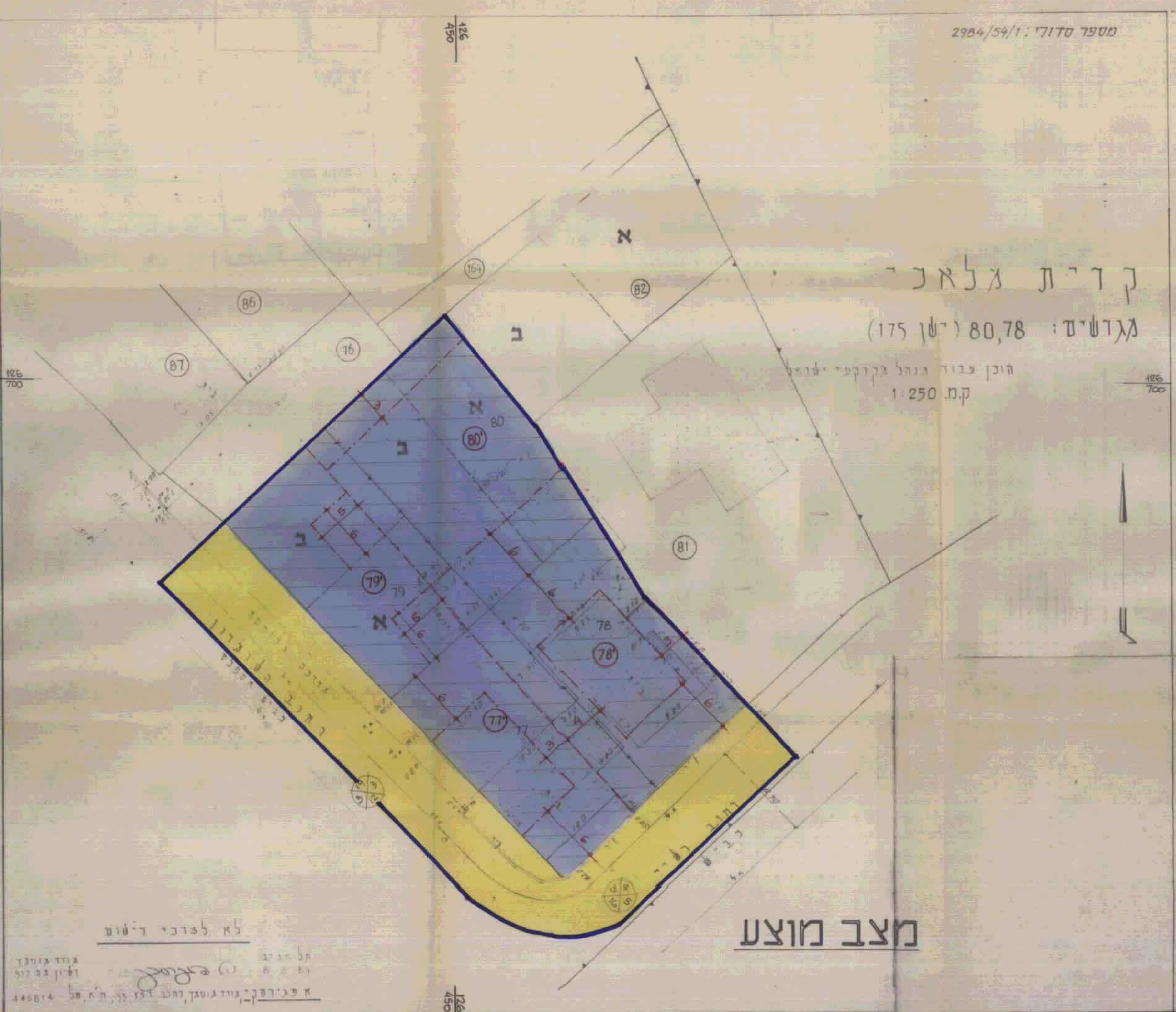

מצב מוצע

לא לסרב רישום

תל אביב  
 8.2.89  
 א. פרידמן, עו"ד