

ג"א 7/122/03/18 ק.מ.א.מ.א - מדינת ישראל 6

28/92

**כפרה עוקבת ע"ת**

קט"ב 18290

משרד המבחן מרחב תכנון  
 תחום המבחן: תכנון מקומי קריית מלאכי  
 תאריך: 7/122/03/18  
 חתום: [Signature]  
 משרד המבחן מרחב תכנון  
 תחום המבחן: תכנון מקומי קריית מלאכי  
 תאריך: 7/122/03/18  
 חתום: [Signature]

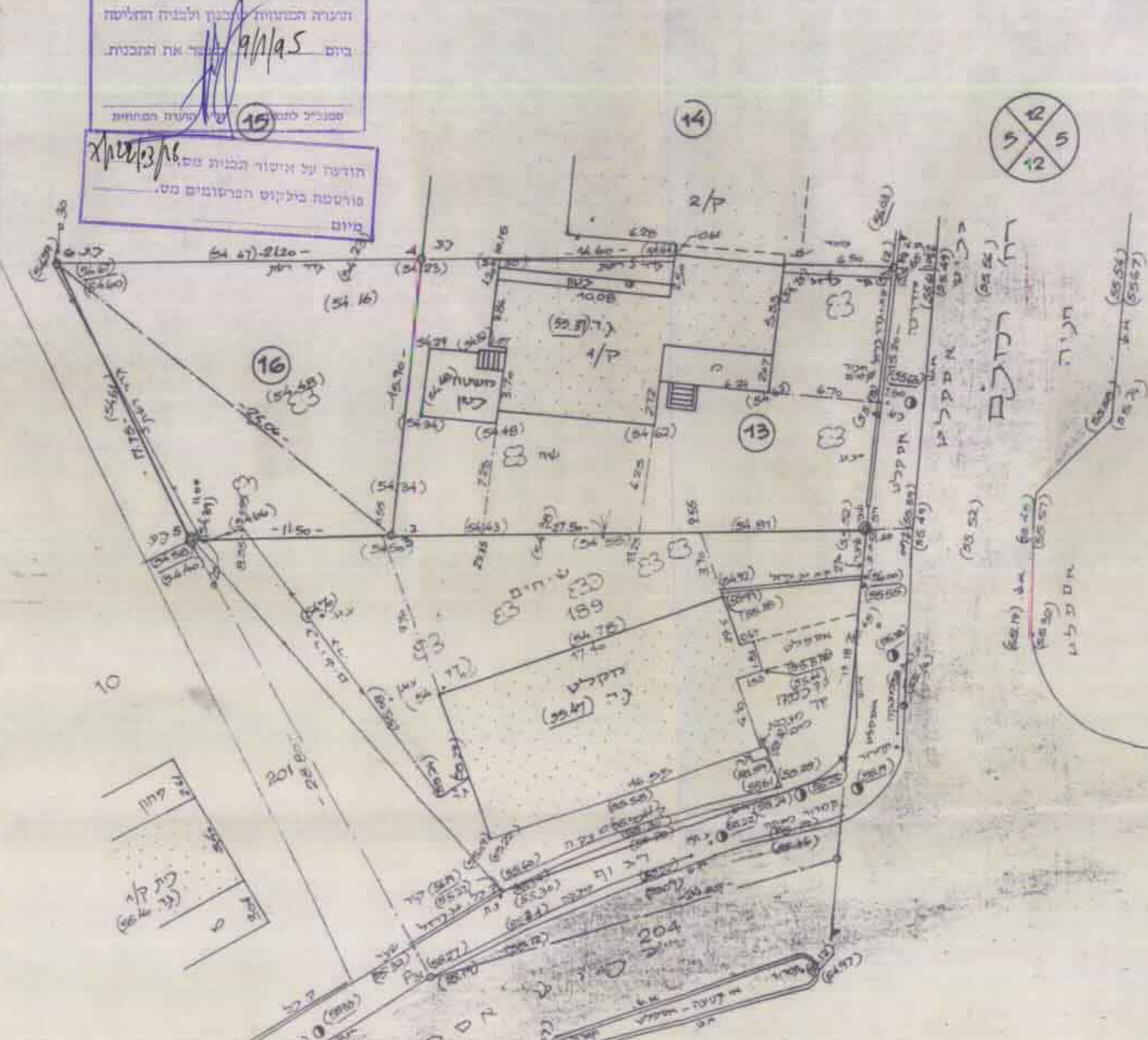

הערות:  
 1. המדינות וקבוצת הנכסות נכדעו לסייג ק"מ 558  
 2. האקדמיה החקלאית על גבי 1174 (על שם המדינות)  
 55876

אלון 7/122/03/18 - יש להוסיף 36 מ"מ נוסף  
 לא לצרכי רישום  
 92.2.92

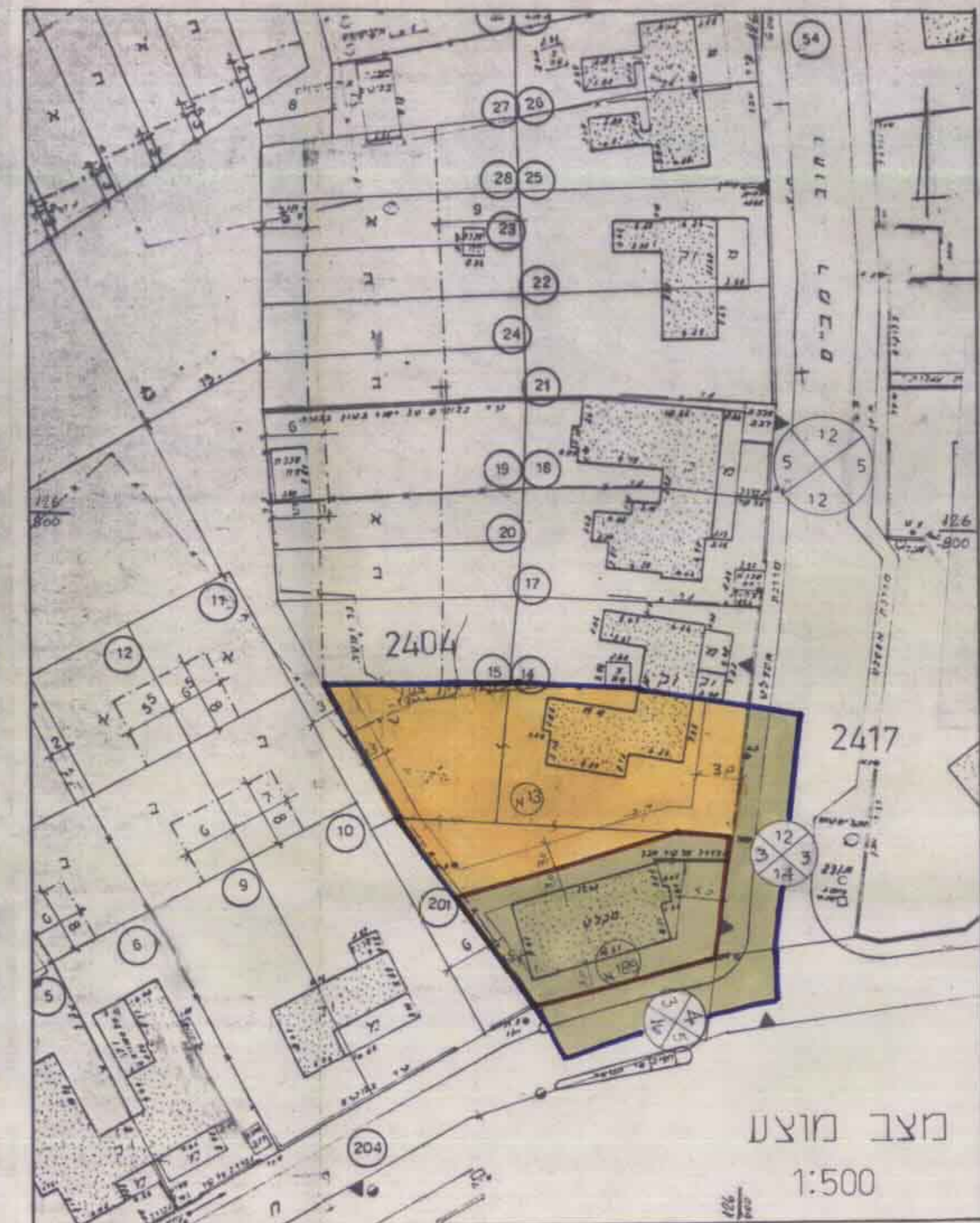

מצב מוצע  
1:500

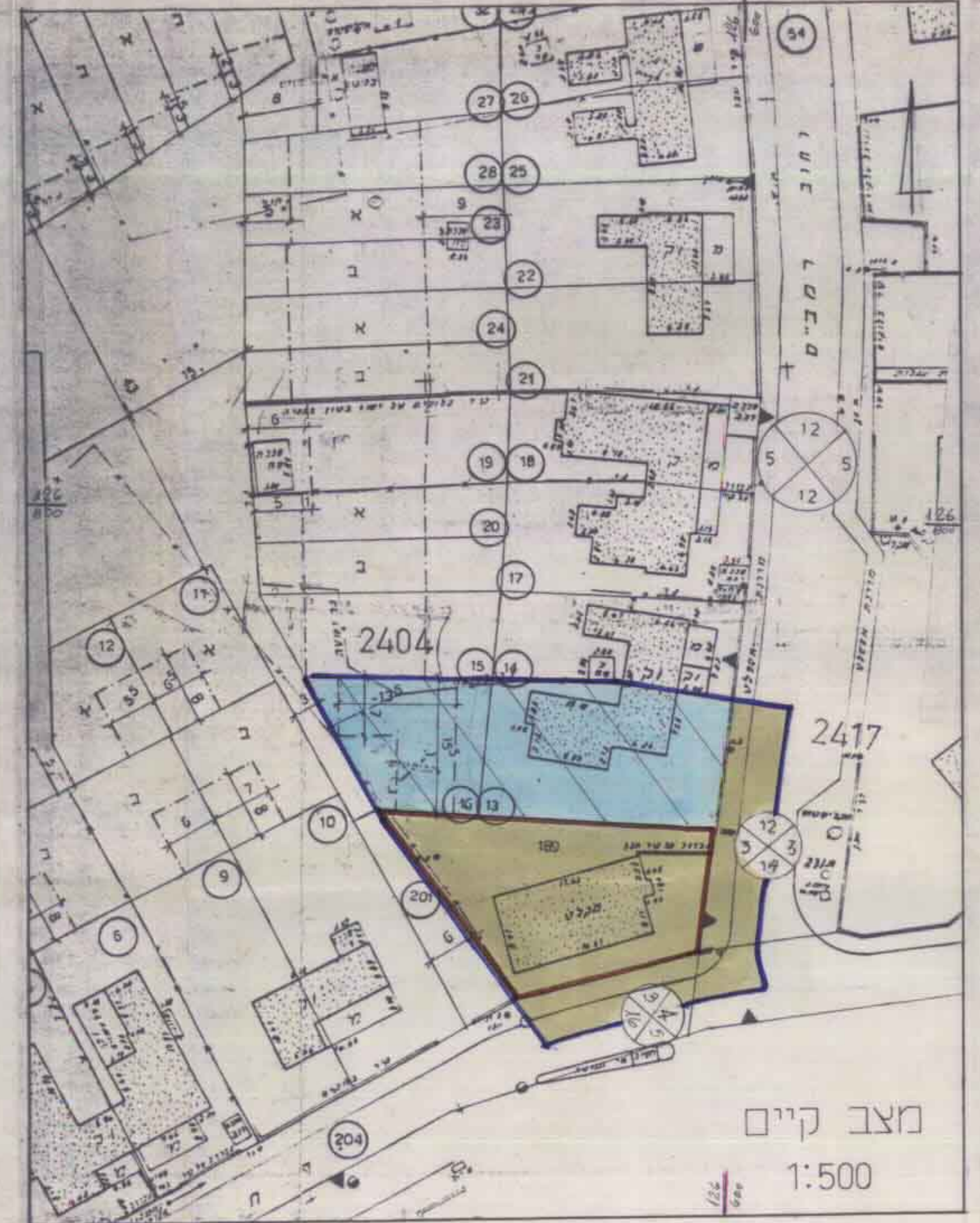

מצב קיים  
1:500

טבלת שוטים			
מוצע	קיים	שטח ב' שטח ב'	יחיד
54.0	0.843	44.8	מגורים ב' מיוחד
25.3	0.394	34.5	מגורים
20.7	0.324	20.7	בניני ציבור
100.0	1.561	100.0	דרך
			סה"כ

איחוד			
גוש	חלקה	שטח	חלקה שטח
2404	13	0.433	0.843
	16	0.266	
	189	0.538	0.394
סה"כ		1.237	1.237

- מקרא
- גבול תכנית
  - אזור מגורים א
  - שטח לבניני ציבור
  - דרך קיימת
  - דרך מוצעת
  - מספר דרך
  - קו בנין
  - רוחב דרך
  - מגורים ב' מיוחד

הועדה התכנונית  
**קרית מלאכי**  
 תחום המבחן: תכנון מקומי קריית מלאכי  
 תאריך: 7/122/03/18  
 חתום: [Signature]

הועדה המקומית לתכנון ועבירה  
**קרית מלאכי**  
 תחום המבחן: תכנון מקומי קריית מלאכי  
 תאריך: 7/122/03/18  
 חתום: [Signature]

- מרחב תכנון מקומי קריית מלאכי  
 תכנית מפורטת מס. 7/122/03/18
- קרית מלאכי**  
 שינוי לתכנית מפורטת מס. 7/122/03/18  
 מתחם ט'
- מחוז: הדרום
  - נפה: אשקלון
  - מקום: קריית מלאכי
  - גוש: 2447-2404
  - חלקה: 180, 16, 13
  - שטח התכנית: כ-16 דונם
  - היוזם: יהודה שטרית ומועצה מקומית קריית מלאכי
  - בעל הקרקע: מנהל מקרקעי ישראל
  - המתכנן: אדר כיה פורמן
  - תאריך: 4-1992

חתימת היוזם: [Signature]  
 חתימת בעל הקרקע: [Signature]  
 חתימת המתכנן: פורמן כיה ארכיטקט

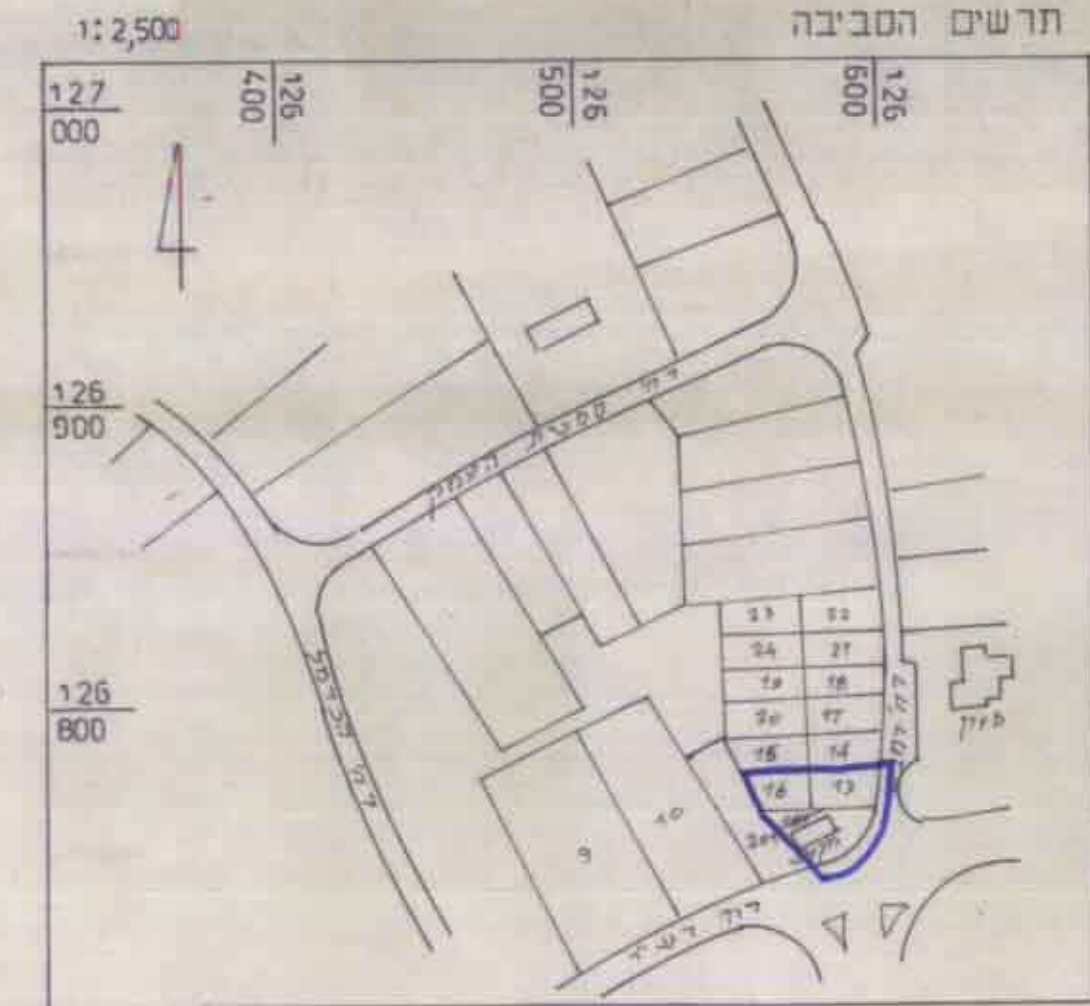

תרשים הסביבה  
1:2,500