מחוז הדרום
מרחב תכנון מקומי אשקלון
תוכנית מפורטת מס' x3/171/03/4
תקון לת. מפורטת מס' 3/171/03/4

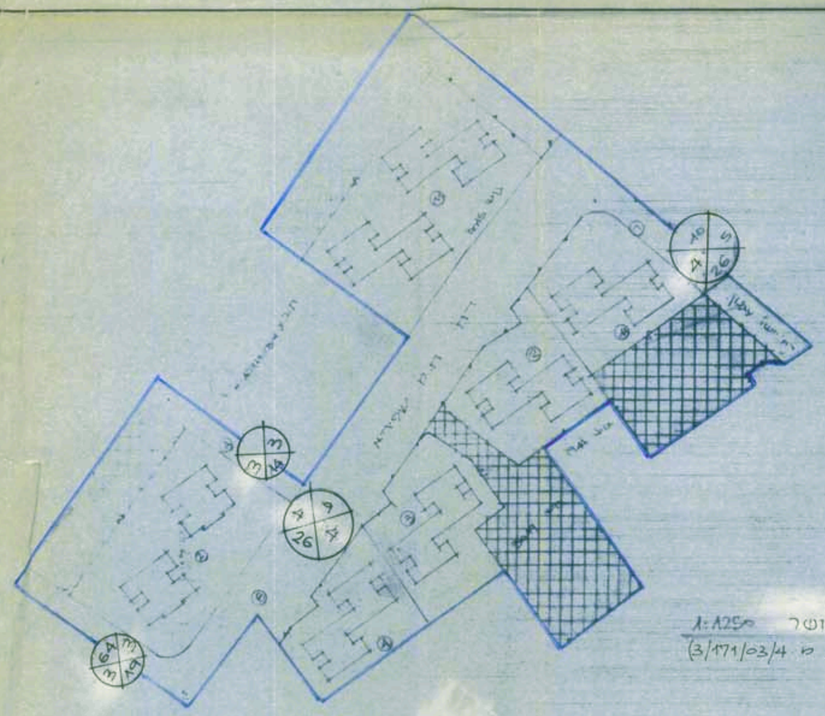

מצב מאושר 1:1250
(עפ"י תב"ע מ' 3/171/03/4)

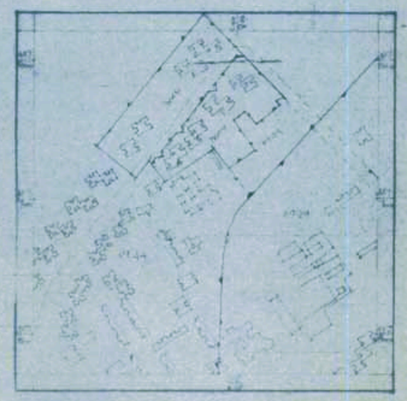

תרשים סביבה 1:5000

מזכירות
26.6.89

מחוז הדרום
נפה אשקלון
מקום אשקלון, שכ' שמשון - קטע
רח' שפירא - רח' שי' עגנון

גוש	3015	3019
חלקות	2, 11	2, 3, 4, 7, 11
חלקי חלקות	4, 8,	

שטח התוכנית ~ 33.1 ד'
בעל הקרקע מנהל מקרקעי ישראל
יזם התוכנית חברת אפרידר

תכנון ארנה כהן - אדר' משרד י. פינטו

מקרא:
גבול התוכנית: ———

חתימת המתכנן	חתימת בעל הקרקע	חתימת ועדה מקומית	חתימת ועדה מחוזית
אדר' כהן ארנה משרד י. פינטו מס' רישיון 25868		חוק התכנון והבניה תשכ"ה 1965 הועדה המקומית לתכנון ולבניה אשקלון תכנית מס' x3/171/03/4 שם: מרחב תכנון מקומי אשקלון x3/171/03/4 22/9/88 נדון בישיבה מס' 17/88 ביום החלט: 1. לאשר 2. לאשרר 3. להמליץ לועדה המחוזית יו"ר הועדה — יו"ר הועדה המחוזית	