

מצפה טופוגרפית

ק.מ. 1:250

מצב אמצע

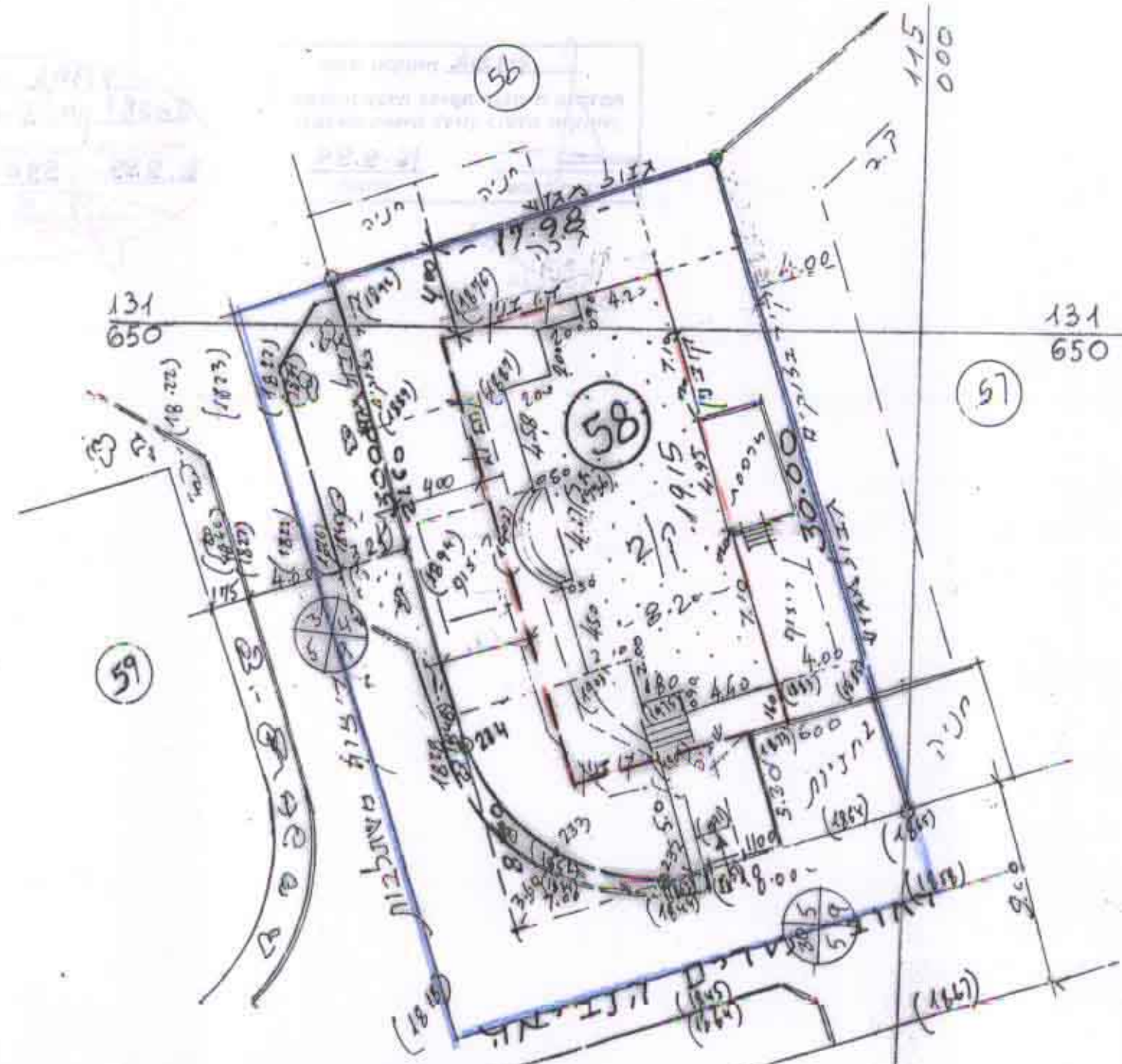

לא לצרכי דפוס

תל-אביב 08.11.98
 מודד מוסמך, דנוב דאז, 33 ג' א סל' 6046814
 מו"ד מוסמך, רשיון מס' 27

מצפה טופוגרפית

ק.מ. 1:250

מצב קיים

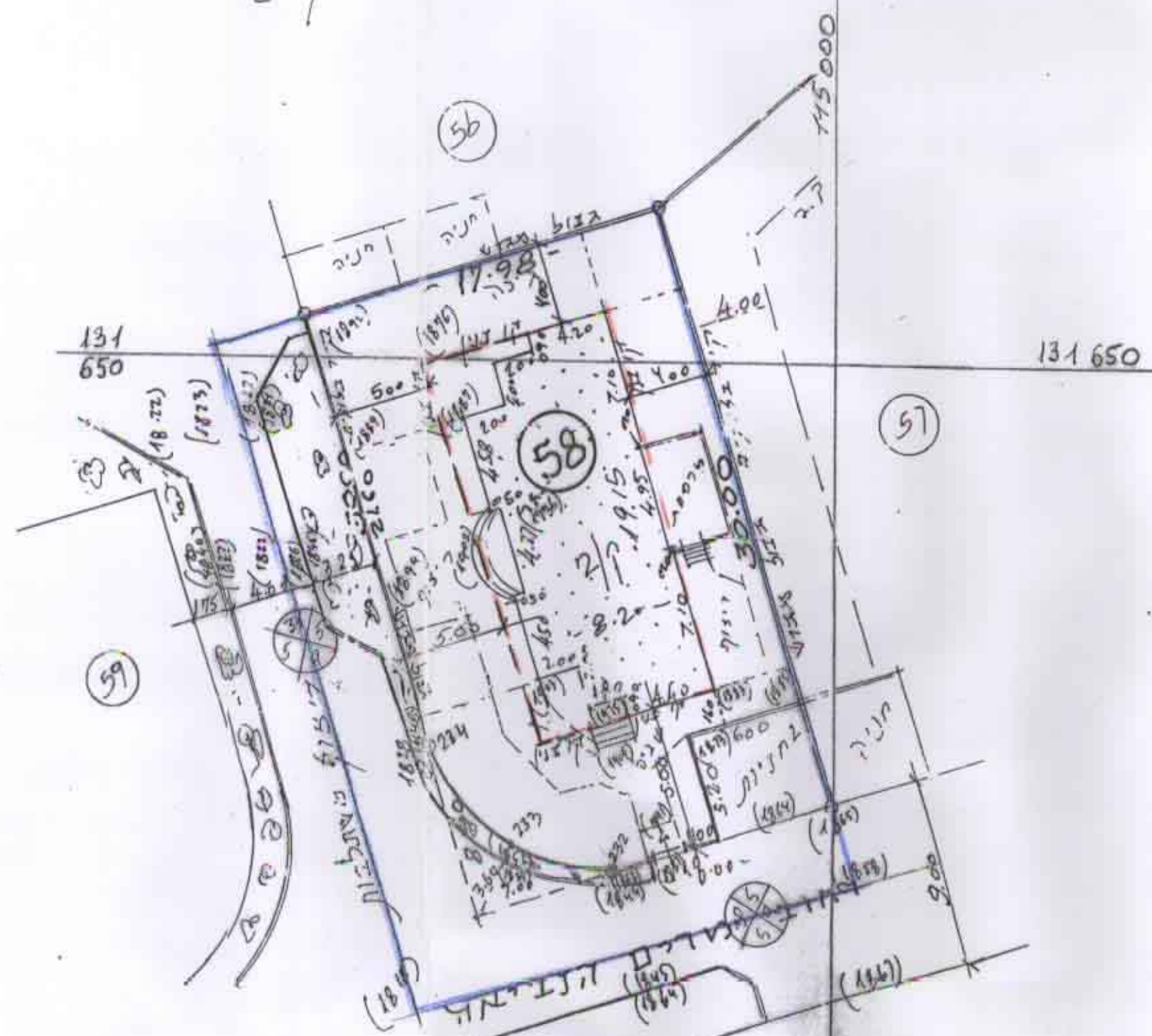

לא לצרכי דפוס

תל-אביב 08.11.98
 מודד מוסמך, דנוב דאז, 33 ג' א סל' 6046814
 מו"ד מוסמך, רשיון מס' 27

מחוז: דרום

נפה: אשקלון

מקום: אשדוד

גוש: 2017

חלקה: 58

שטח: כ- 776.70 ד'

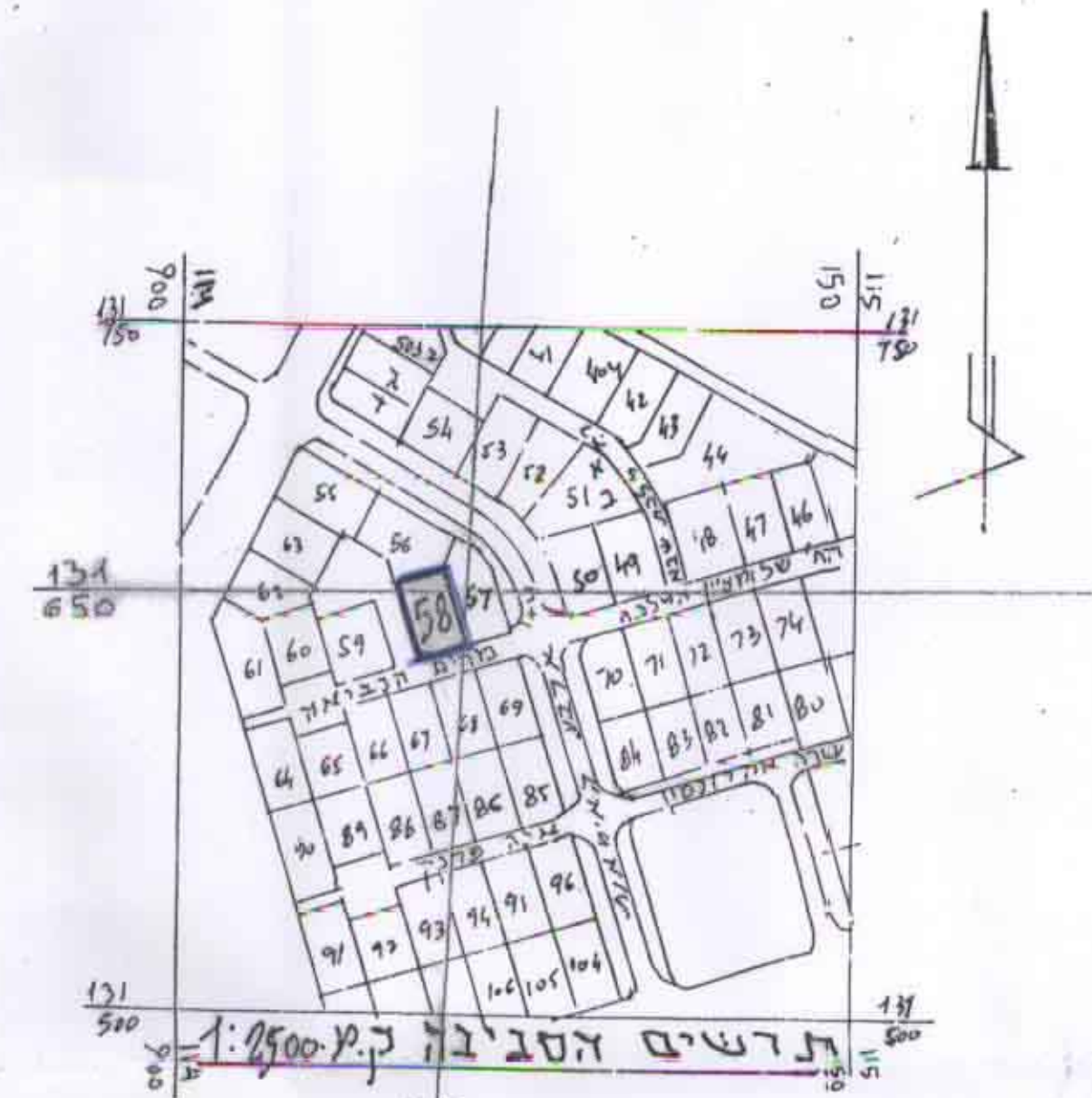

צורות גובולות קשורות לדשא הנכרונות
 2 המספרים בסוגריים מסמנים גדרים

יחידת יעוד יעודי קרקע

יחיד	מ"ר	מ"ר	מ"ר	מ"ר
מבנה	58	67%	0.516	67%
זרד	77	33%	0.260	33%
סה"כ	135	100%	0.776	100%

מרחב תכנון מקומי אשדוד

תכנית מפורטת 2028/ק/3

שינוי לתכנית מפורטת 1/125/03/3



- מחוז : הדרום
- נפה : אשקלון
- מקום : אשדוד
- גוש : 2017
- חלקה : 58
- שטח התכנית : 0.776 ד'
- היוזם : רביבו אשר רח' מרים הנביאה 4 - טל' 08-8541248
- בעל הקרקע : מ"י

עורך התכנית : אדרי' דימטרי בוגנומולני ומנהל סבן חיים - ש.ע.מ. - מהנדסים ואדריכלים נע"מ, ת.ד. 6643, בנין המשרדים, מרכז א', חדר 75 אשדוד, טל' 08-8560595.

- מקרא
- קו בנין : - - - - -
- גבול תכנית : —————

מספר המגרש : 58

הנצימות
 בעל הנכס ש.ע.מ. - מהנדסים ואדריכלים נע"מ, אשדוד בנין המשרדים 301 חדר 580585
 המתכנן

תאריך: 7.10.99