

מרחב תכנון מקומי

תכנית מפורטת מס' 3/מק/2016
שינוי לתכנית מפורטת: 11/115/03/3
15/115/03/3

מחוז : הדרום
נפה : אשקלון
מקום : אשדוד
גוש : 2296
חלקות : 23, (א24) 24,25
שטח התכנית : 3815 מ"ר
היזם : ח.משק נכסים והשקעות בע"מ
ת.ד. 5128 א.ת. חדש ראשלי"צ
בעל הנכס : ח.משק נכסים והשקעות בע"מ
ת.ד. 5128 א.ת. חדש ראשלי"צ
עורך התכנית : רפי אחוון, מהנדס
רמ"ד ורגווין 28 אשדוד
חתימת היזם : ח.משק נכסים והשקעות בע"מ
חתימת עורך התכנית : רפי אחוון, מהנדס

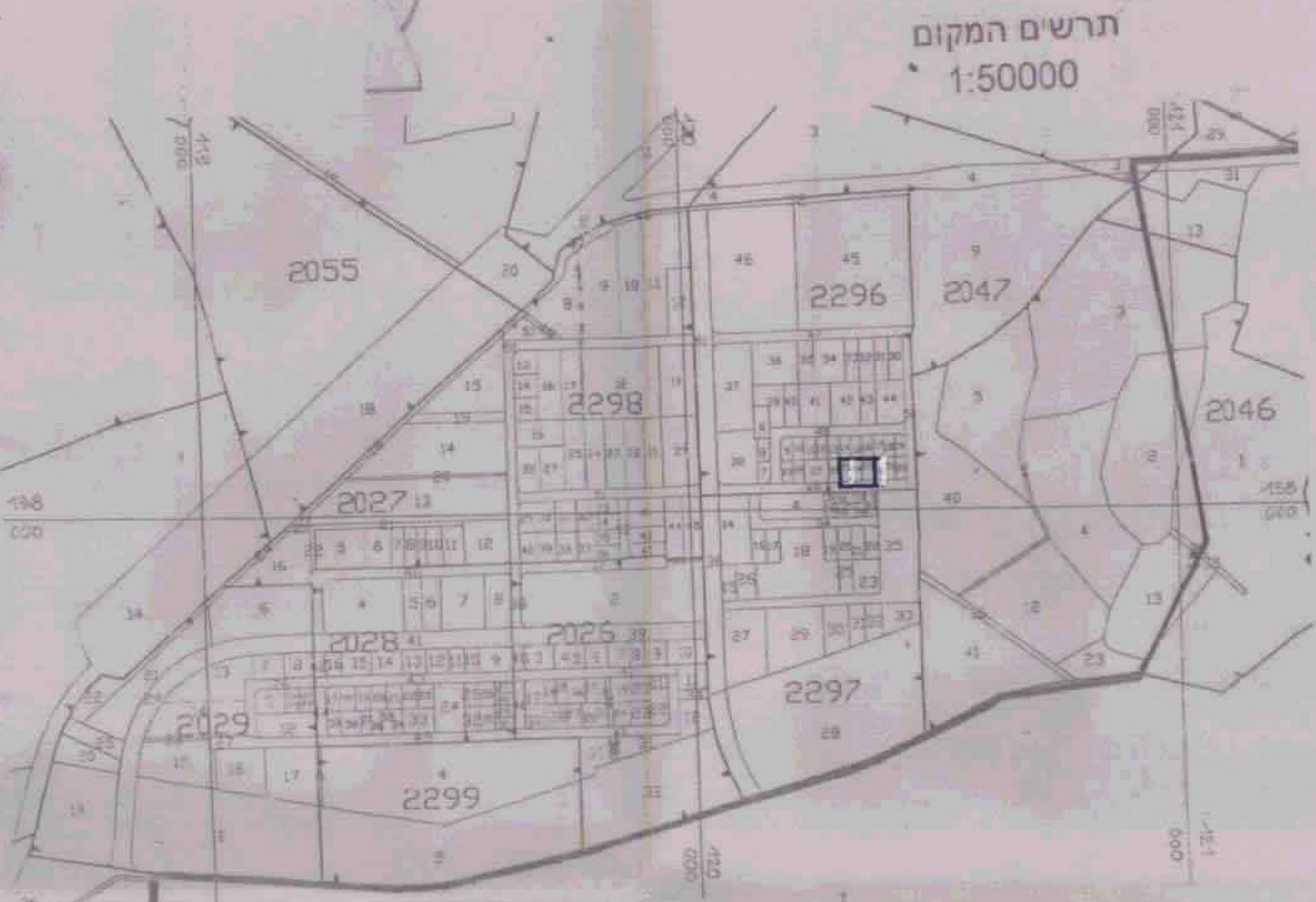
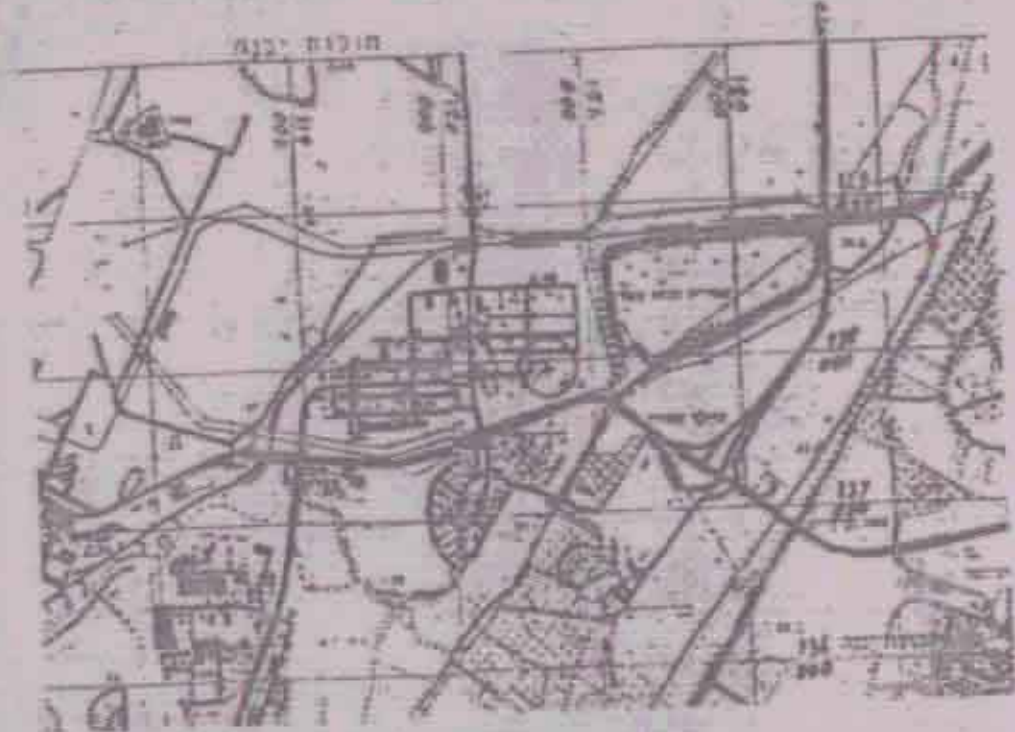

תרשים סביבה
1:10000

טבלת שטחים

יחיד השטח	מס' חלקה	שטח מ"ר	%	שטח מ"ר	חצב מוצע
אזור תחנת דלק ושירותי דרך	א24	2090	55	2090	55
אזור מלאכה ותעשייה זעירה	23	1045	27	1045	27
דרך מוצעת		226.7	6		
דרך קיימת		453.4	12	680	18
סה"כ		3815	100	3815	100

- גבול מבוסל
- גבול חלקה
- אזור מלאכה ותעשייה זעירה
- אזור תחנת דלק ושירותי דרך
- מח' מגרש : 23
- מס' חדר
- קו בוין
- רווח ייחודי
- קו בנין
- גבול תכנית מאושרת
- מבנה קיים
- דרך קיימת
- דרך מוצעת

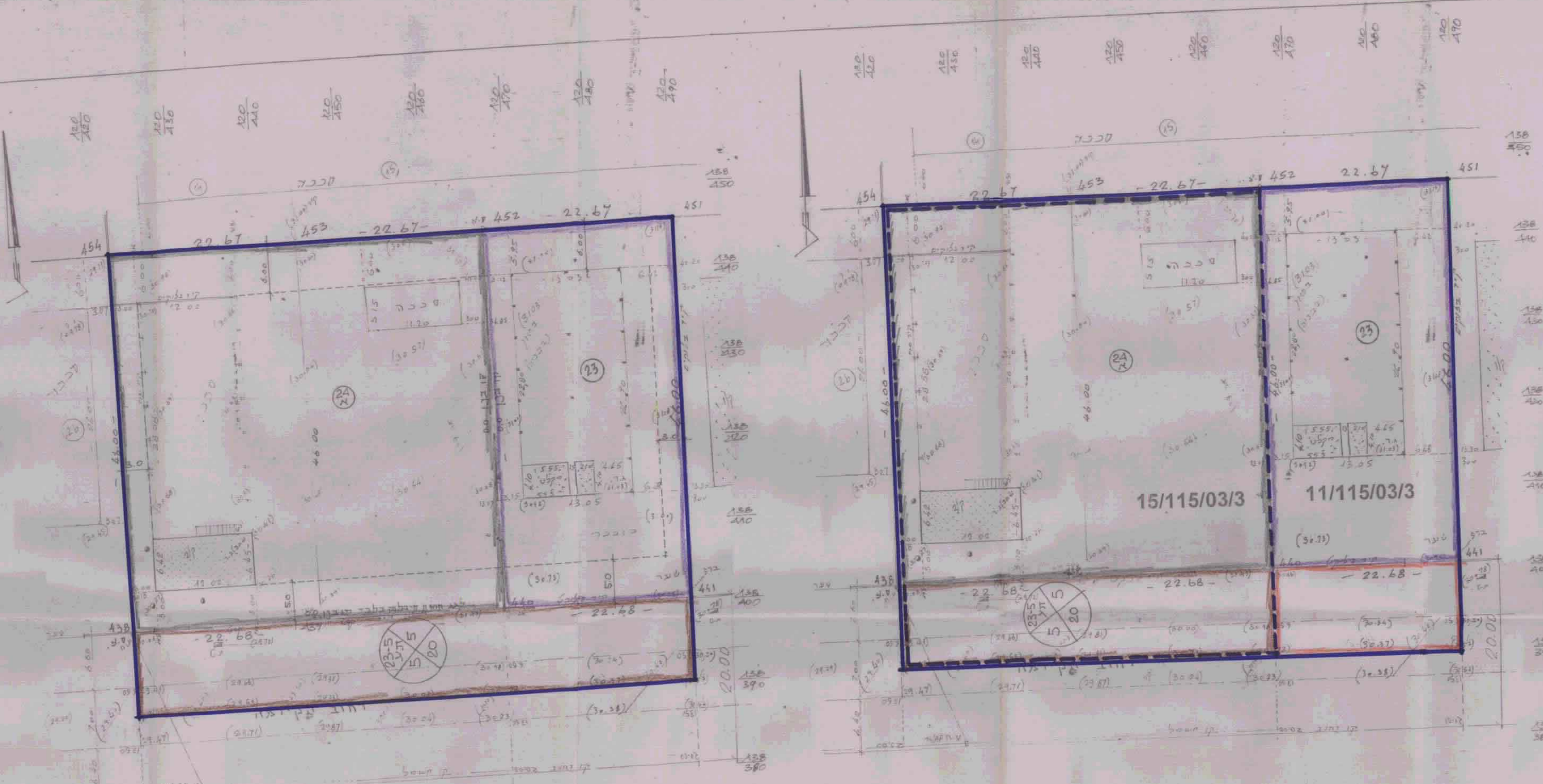

מצב קיים
1:250

מצב מוצע
1:250

לא לעדכי רישום
א. פגירסקי, מהנדס, רחוב רמב"ם 33, א"א סל, 446814
תל אביב, 18.09.1997

לא לעדכי רישום
א. פגירסקי, מהנדס, רחוב רמב"ם 33, א"א סל, 446814
תל אביב, 18.09.1997