תא' 2\130\03\3

מרחב תכנון מקומי אשדוד

תכנית מפורטת ותכנית איחוד וחלוקת מגרשים בהסכמת בעלים מס' 2\130\03\3

שינוי לתכניות מפורטות מס' 3\בכ\10

קנ"מ. 1 : 500

מחוז	:	הדרום
נפה	:	אשקלון
עיר	:	אשדוד רובע י"ב
גוש	:	2016
מגרשים	:	2038,2022
שטח התכנית	:	9.360 ד'

בעלי הקרקע : אבו יחיאל -חב.לבניה בע"מ

היזום : אבו יחיאל -חב.לבניה בע"מ

המתכנן : חיים ורדה - אדריכלים
ת.ד. 286 אשדוד

שכת התכנון המחוזית
17 -11- 1999
מחוז הדרום

מפתח רובעים
קנה מידה 1:50000

תרשים סביבה
קנה מידה 1 : 10000

מקרא

- גבול תכנית
- קו בנין
- גבול מגרש
- גבול גוש
- מספר הדרך
- קו בנין
- רוחב הדרך
- מספר יח"ד בבנין
- מספר קומות מרבי בבנין
- זיקת מעבר לרכב וכהולכי רגל

חתימות :

היזום	אבו יחיאל- חברה לבניין בע"מ
בעלי הקרקע	אבו יחיאל- חברה לבניין בע"מ
המתכנן	חיים ורדה - אדריכלים ת.ד. 286, אשדוד
תאריך	4/11/99

קבוצת בנין ערים בע"מ
4.11.99

מצב קיים

קנ"מ. 1 : 500

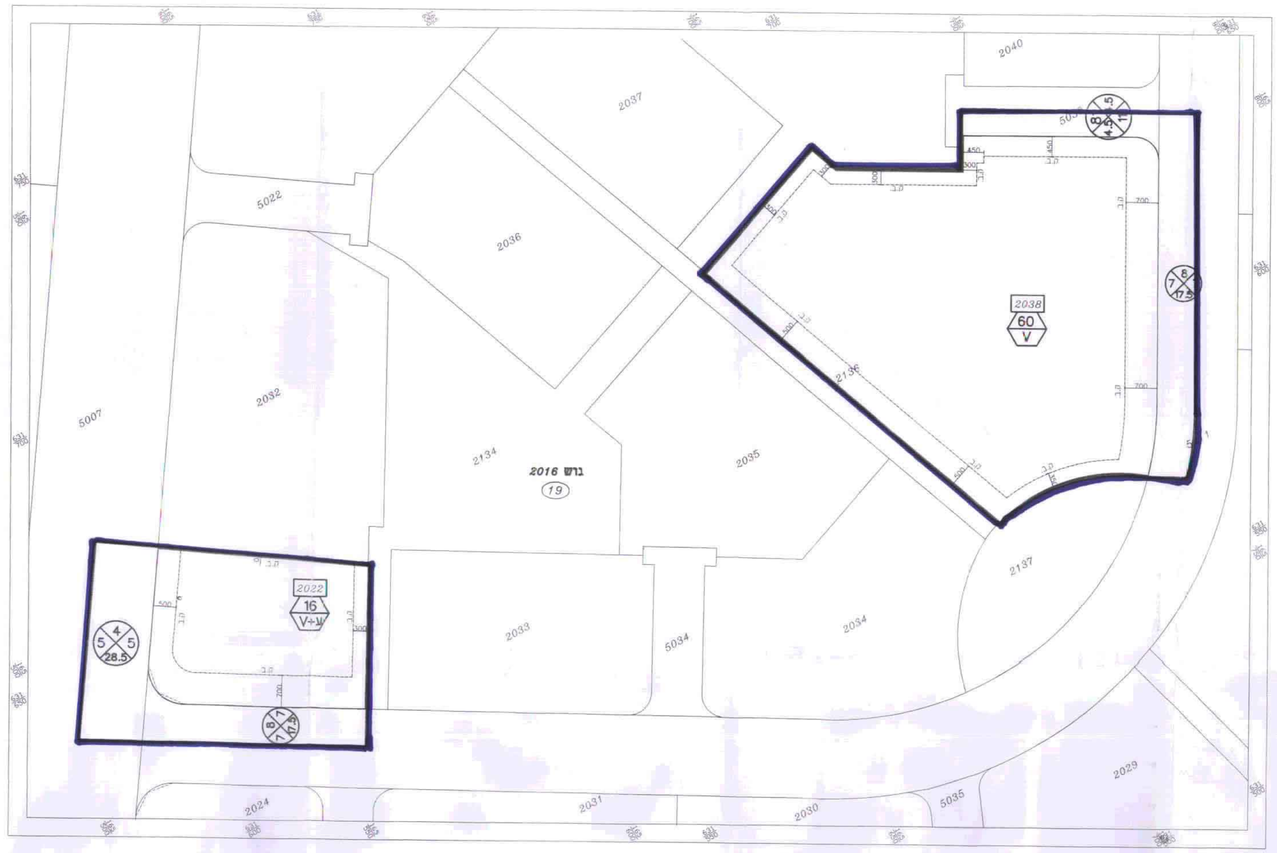

מצב מוצע

קנ"מ. 1 : 500

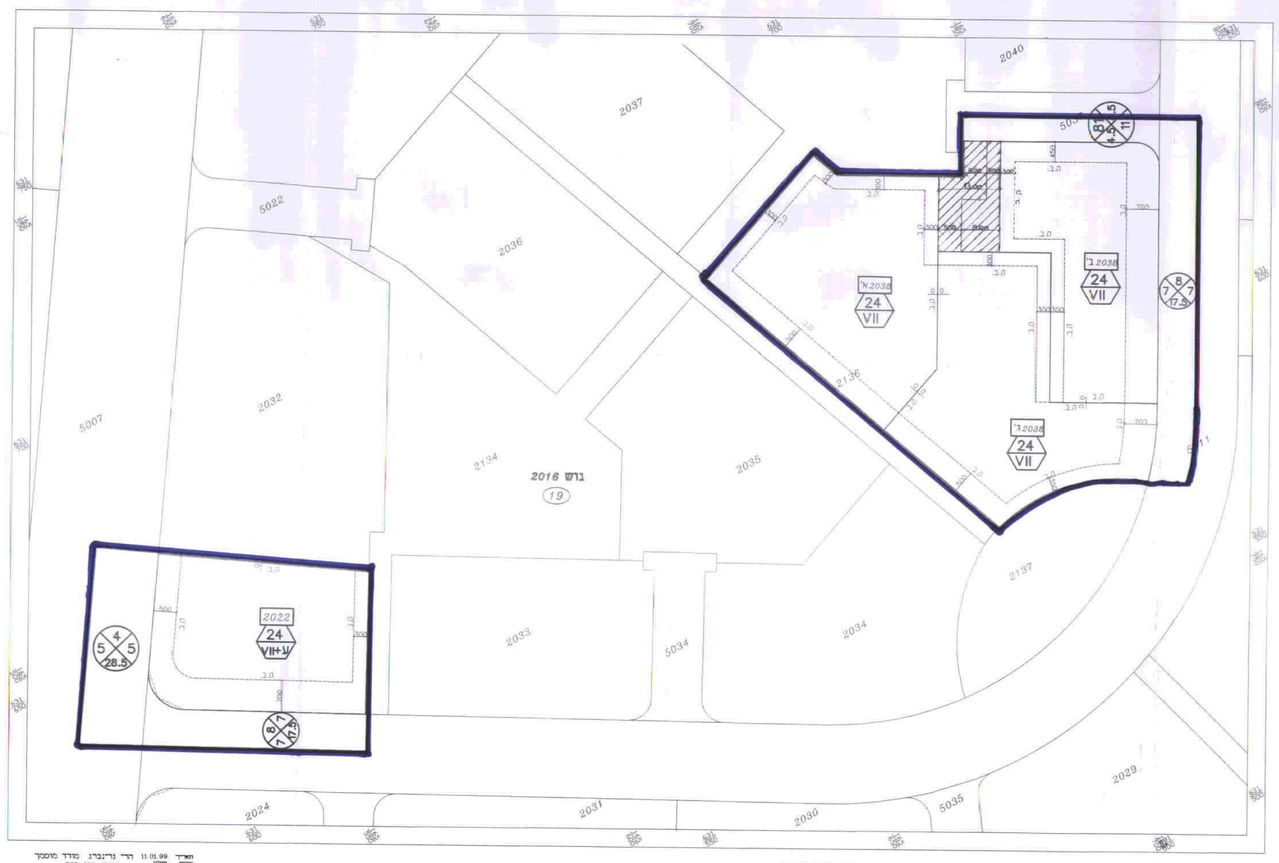

תאריך 11.01.99 הרי נרינברג מודד מוסמך
מספר חותם 397

הרי נרינברג מדידות בע"מ
רח' תל-חי 4 חולון 58321 טל' 03-5055187

טבלת שטחים

היעוד	מס מגרש	מצב קיים שטח, מ"ר	מצב קיים % משטח התכנית	מצב מוצע שטח, מ"ר	מצב מוצע % משטח התכנית
מגורים ג'	2022	1540	16.4	1540	16.4
	2038	5751	61.5	—	—
	2038 א'	—	—	1917	20.5
	2038 ב'	—	—	1917	20.5
	2038 ג'	—	—	1917	20.5
דרכים		8.4	2069	2069	22.1
סה"כ		9360	100	9360	100

נספח טבלת הקצאות - ערוך ע"י מודד מוסמך הרי גרינברג

היעוד	מצב קיים מס מגרש	מצב קיים שטח מגרש במ"ר	מצב קיים שם הבעלים עפ"י חוזה עם קב.ב.ע. (מצ"ב חוזה שנחתם בין מדינת ישראל וקב.ב.ע.)	מצב קיים שטח מגרש במ"ר רשום לפי חוזה	מצב קיים שטח מגרש במ"ר מצוי לפי מדיד	מצב מוצע מספר מגרש חדש	מצב מוצע שטח מגרש חדש במ"ר	מצב מוצע חלק יחסי במגרש
מגורים ג'	2022	2016	אבו יחיאל- חב. לבנייה בע"מ	1540	1540	2022	1540	100%
מגורים ג'	2038	2016	אבו יחיאל- חב. לבנייה בע"מ	5751	5751	2038 א'	1917	33.3%
						2038 ב'	1917	33.3%
						2038 ג'	1917	33.3%

הערות

1 מפורת המדידה : חכמת
2 הפלנטומטריה נמדדה בשיטה פולרית באמצעות מד טווח אלקטרוני
3 האלטומטריה נמדדה בשיטה טריגונומטרית באמצעות מד טווח אלקטרוני
4 תיכנון השטרי מצוי במערכת מקומיאכת
5 הנתונים מתוספים על ג.ק מס 10369 שנתיה 27.97

תאריך 10.01.99 הרי נרינברג מודד מוסמך
מספר חותם 397

הרי נרינברג מדידות בע"מ
רח' תל-חי 4 חולון 58321 טל' 03-5055187

עיריית אשדוד
הועדה המקומית (מועצה)
מחוז הדרום
החלטה בישיבה מס' 98021 מיום 28.9.98
לאשר את הבקשה
10 בא/3 שינוי לתכ'
2\130\03\3
הנכס: 9.11.99
חתימה:
תאריך: