

מצב קיים ק.מ. 1 : 500

מחוז ירושלים
מרחב תכנון מקומי
מטת יהודה

תכנית מ"ב/840
שטח תכנית מתאר מסתם
סה"כ שטח 840

זכריה

תשריט
קב"מ : 1 : 500

חממות:
בעלי הקרקע:
מנהל מקרקעי ישראל
מחוז ירושלים
רח' יפו 216 -ם
טל : 5318888 - 02

מגיש התכנית:
ועד מושב זכריה
אישור תכנית מס' 4899
בישיבה מס' 10199 ביום 29/09/99

עורר התכנית:
נגורלי, אדריכל
בית הופס 11 -ם
טל : 95483
ירושלים
טל : 6513040 - 02

אישורים:





מצב חדש ק.מ. 1 : 500

מחוז ירושלים
נפה: ירושלים
מקומם זכריה
משק מס' : 46
שטח : 4.306 ד'
הוכן עבור : בעלים

לא לצרכי רישום

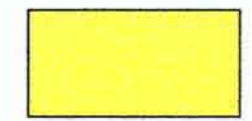
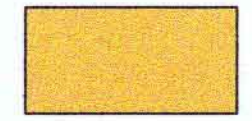
29.7.99
אברהם ארנסטר
מהנדס ונווד מטוס
מס' רישון 827
טל : 858538 - 02

מקרא

-  גבול התכנית
-  אזור תקלאי ב'
-  אזור מגורים 1
-  גבול מגרש קיים
-  גבול מגרש חדש
-  מספר מגרש קיים
-  מספר מגרש חדש

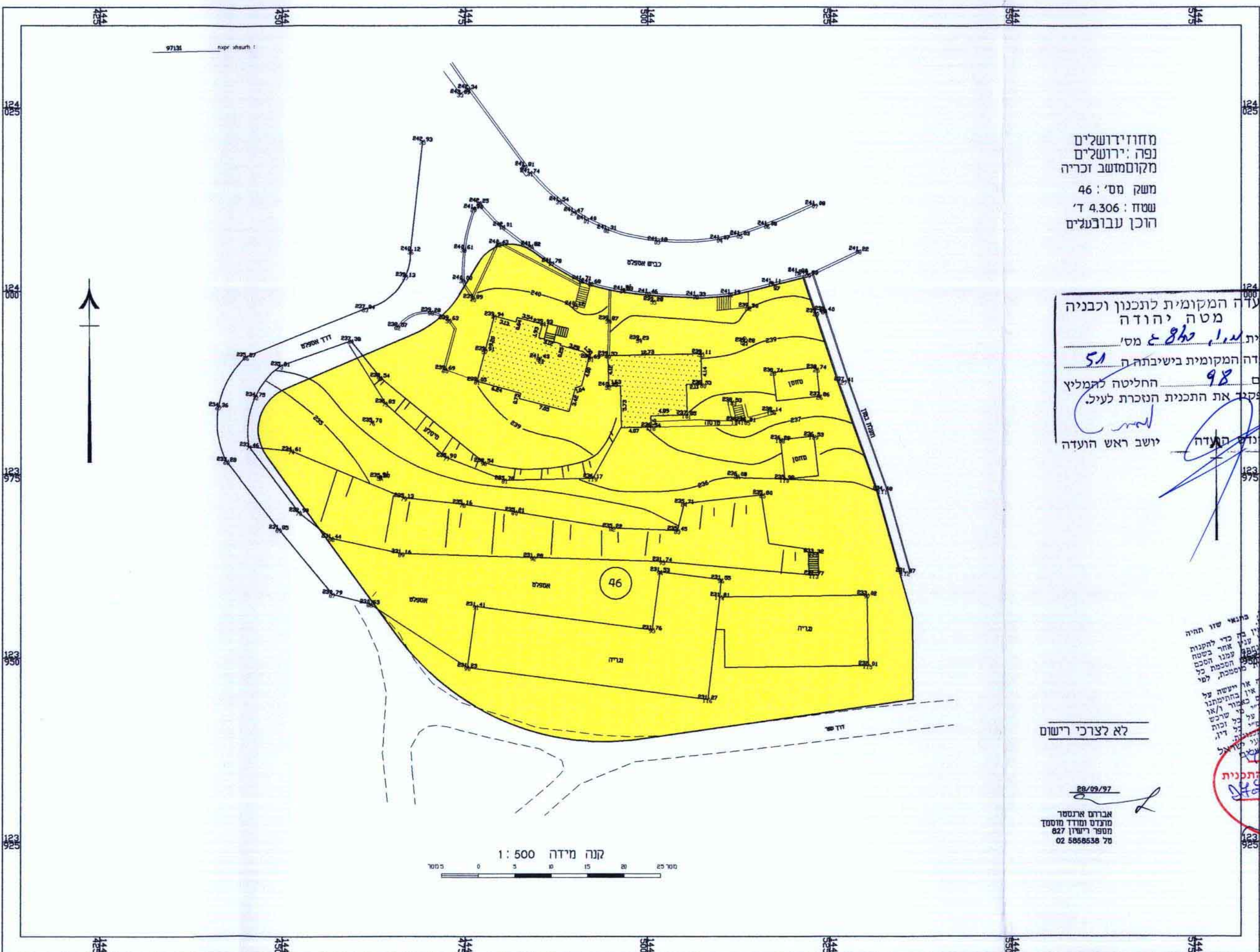
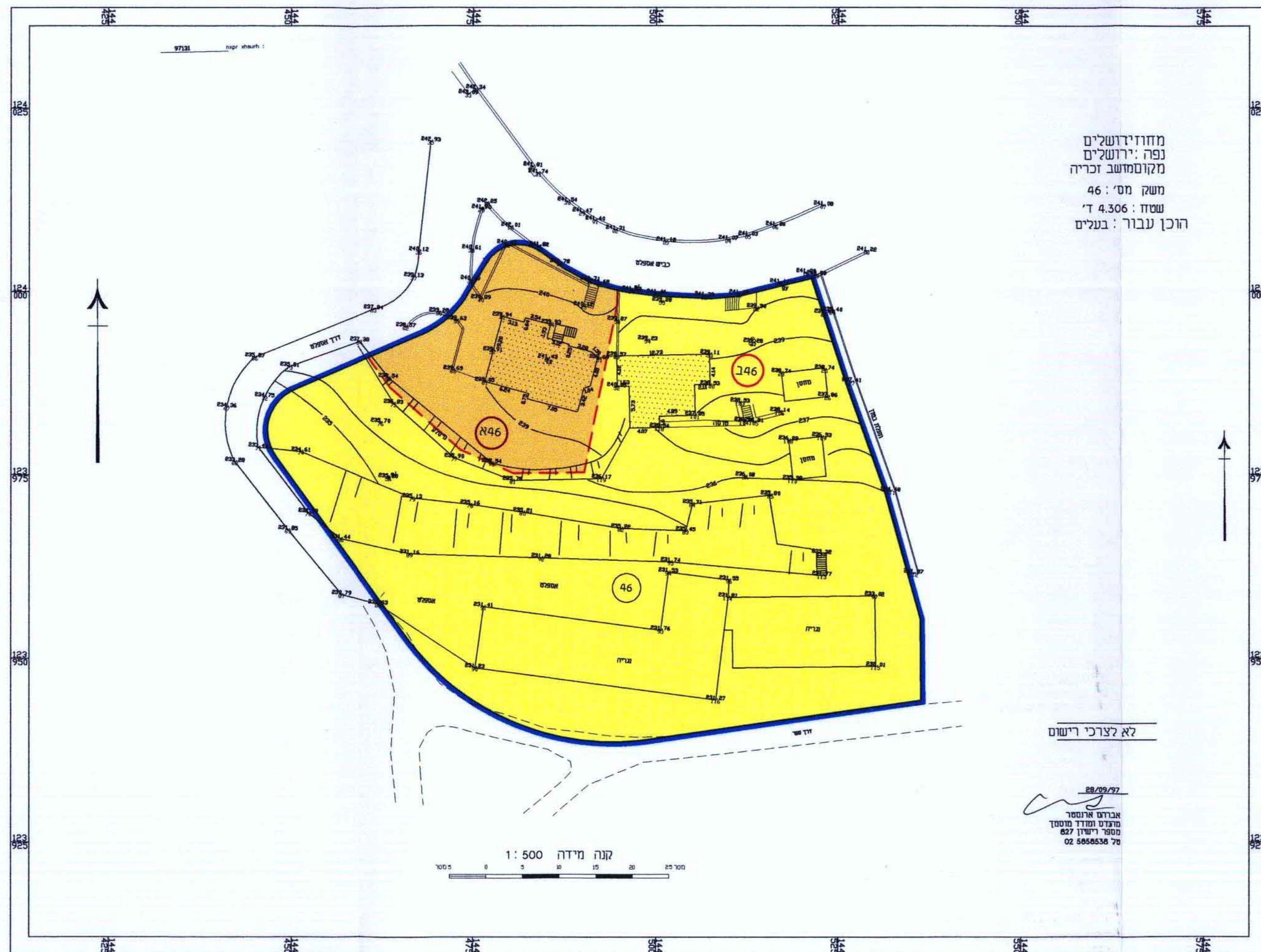

טבלת איחוד וחלוקה מחדש

מספר מספר	שטח המגרש החדש	מספר מספר	מספר מספר	מספר מספר	מספר מספר
46	4306	446	3655	651	651
טול	4306	3655	651	651	651

אני אברהם ארנסטר מודד מטוסר חתום מסה מאשר בזה כי חשוב השטחים שבטבלת אחוד וחלוקה נכונים. בדקתי החשוב פלמיטרית ובמחשב.

תוסה
חאיד

טבלת שטחי אזורים

שטח כלל	סה"כ שטח	% שטח כלל
3655	3655	84.9
651	651	15.1
4306	4306	100

תכנית הסביבה ע"פ מ"ב/840
קב"מ 1:5.000

