







מחוז ירושלים
 מרחב תכנון מקומי בית שמש
 עיריית בית שמש
 תכנית מס בש/מק/104 ב'
 שינוי לתכנית מספר בש/ 104

גוש 5213
 חלקה 50
 שטח 714 מ"ר

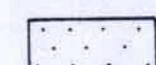
מקרא:

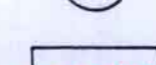
-  גבול תוכנית/חלקה
-  אזור מגורים
-  בנין קיים
-  מספר חלקה
-  קו בנין חדש
-  מס חלקה חדשה

22-03-1999
 הוצאת בקשה להיתר בנייה על ידי מנהל מקרקעי ישראל
 תאריך: 22-03-1999
 מספר: 22-03-1999
 מנהל מקרקעי ישראל
 ירושלים

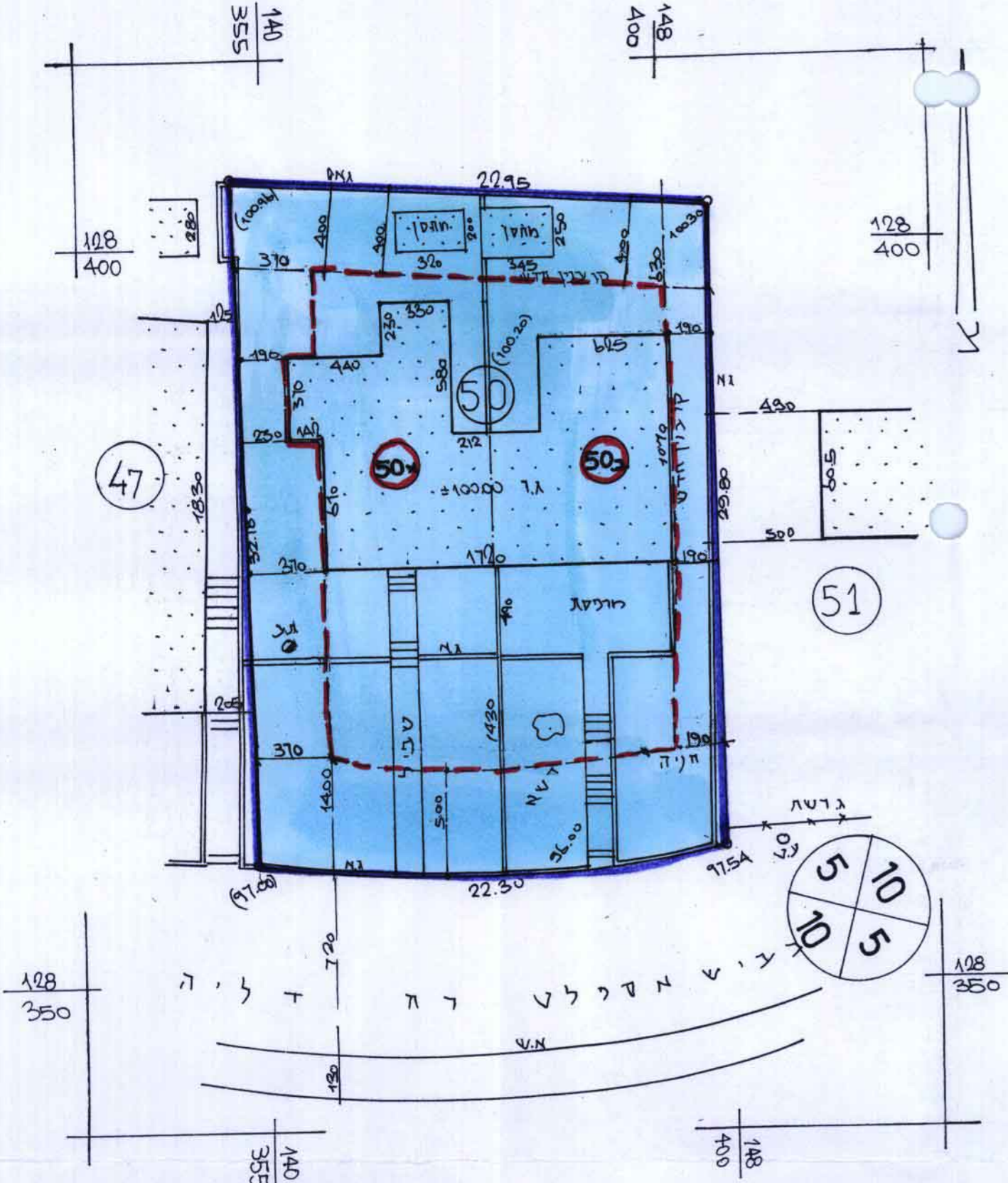

מפה מצבית
 קמ 1:250

מנהל מקרקעי ישראל
 רח' יפו 216, שער ירושלים
 טל 02-5318888
 03.01.99 ירושלים

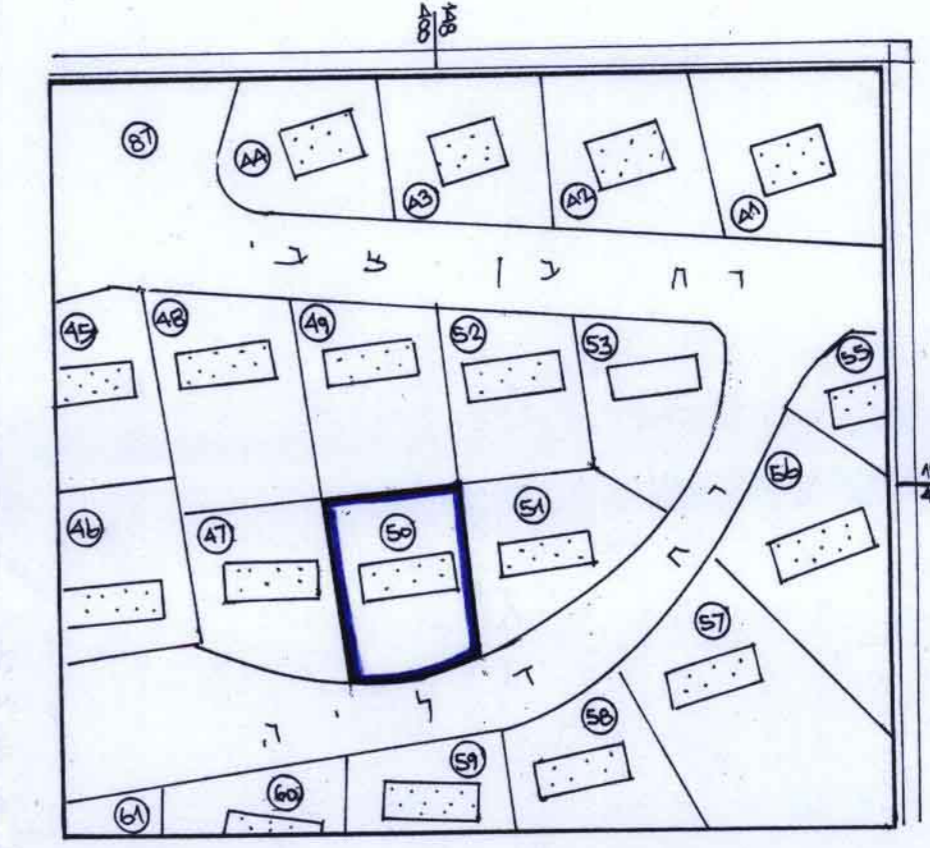

תרשים סביבה קמ 1:1250

מנהל מקרקעי ישראל
 ירושלים
 תאריך: 27.9.98
 מספר: 27998
 מנהל מקרקעי ישראל
 ירושלים

בעל הקרקע
 מנהל מקרקעי ישראל
 רח' יפו 216, שער ירושלים
 טל 02-5318888

היזם
 מור יוסף מרדכי רח' דליה
 607 ב' בית שמש
 ת.י. 6316385 טל 9916130
 חיים משה ורות, רח' דליה
 607 א' בית שמש
 ת.י. 5492845 טל 9916492

המתכנן
 שרותי הנדסה ובניה
 רח' פועלי צדק 3 תלפיות י"ם
 ת.ד. 8378, מיקוד 91083
 טלפקס 02-6737487

שרותי הנדסה ומדידות
 רח' תל-חי 15, ירושלים
 טל 02-637290