

מחוז - ירושלים
 מרחב תכנון מקומי ירושלים
 תכנית מס' מק/ 7974
 שינוי מס' 01 / 9 לתכנית מס' במ / 5053 א'
 (שינוי תכנית מחאר מקומית)

תשריט

קנה מידה : 1 : 500
 מחוז : מרכז
 נפה : ירושלים
 מקום : ירושלים - שכונה הר חומה
 גוש :
 מגרשים : 218, 219, 220
 שטח התכנית : 6.485 דונם

ועדה מקומית - ת"מ
 אישור תכנית מס' 7974
 בשיבה מס' 4/02 ביום 13.2.02
 יו"ר הועדה

ועדה מקומית - כנא
 הפקדת תכנית מס' 7974
 הועדה המקומית החליטה להפיק את התכנית
 בשיבה מס' 4/02 ביום 13.2.02
 יו"ר הועדה

מ.מ.י.

חתימת בעל הקרקע:
 חנהל מקרקעי ישראל
 רח' יפ' 216
 בניו שער העיר ירושלים
 טל: 02-5138888

חתימת מגיש התכנית: **יא. אליה ובניו**
 יזמת תוכנית בניו בע"מ
 טל: 08-9942623
 יזם: י.אליה ובניו (עמוס אליה)
 איזור התעשייה עזתה
 ת.ד. 217 נתיבות
 טל: 08-9942623

חתימת המתכנן:
לי יצילן
 חשד נאד' יקות הערטה
 רח' ניסנובים 8 ת"א 62263
 טל: 03-6047880
 מי אילן בעל מס. וו"י 593849
 מס. רישון 32581
 אינן כו"י אדריכל ומתכנן ערים
 רח' ניסנובים 8 ת"א מיקוד: 62263
 טל: 054-282769; 03-6047860

מחוז : ירושלים
 נפה : ירושלים
 עיר : ירושלים
 שכונה: הר חומה
 תנ"ע : במ/5053 א'
 מגרש : 218 219 220
 הוכן ע"י
 קנ"מ 1:500

טבלת שטחים מצב קיים

מגרש	שטח (ד'')
218	2.416
219	1.857
220	2.212

מצב חדש
 קנ"מ 1:500

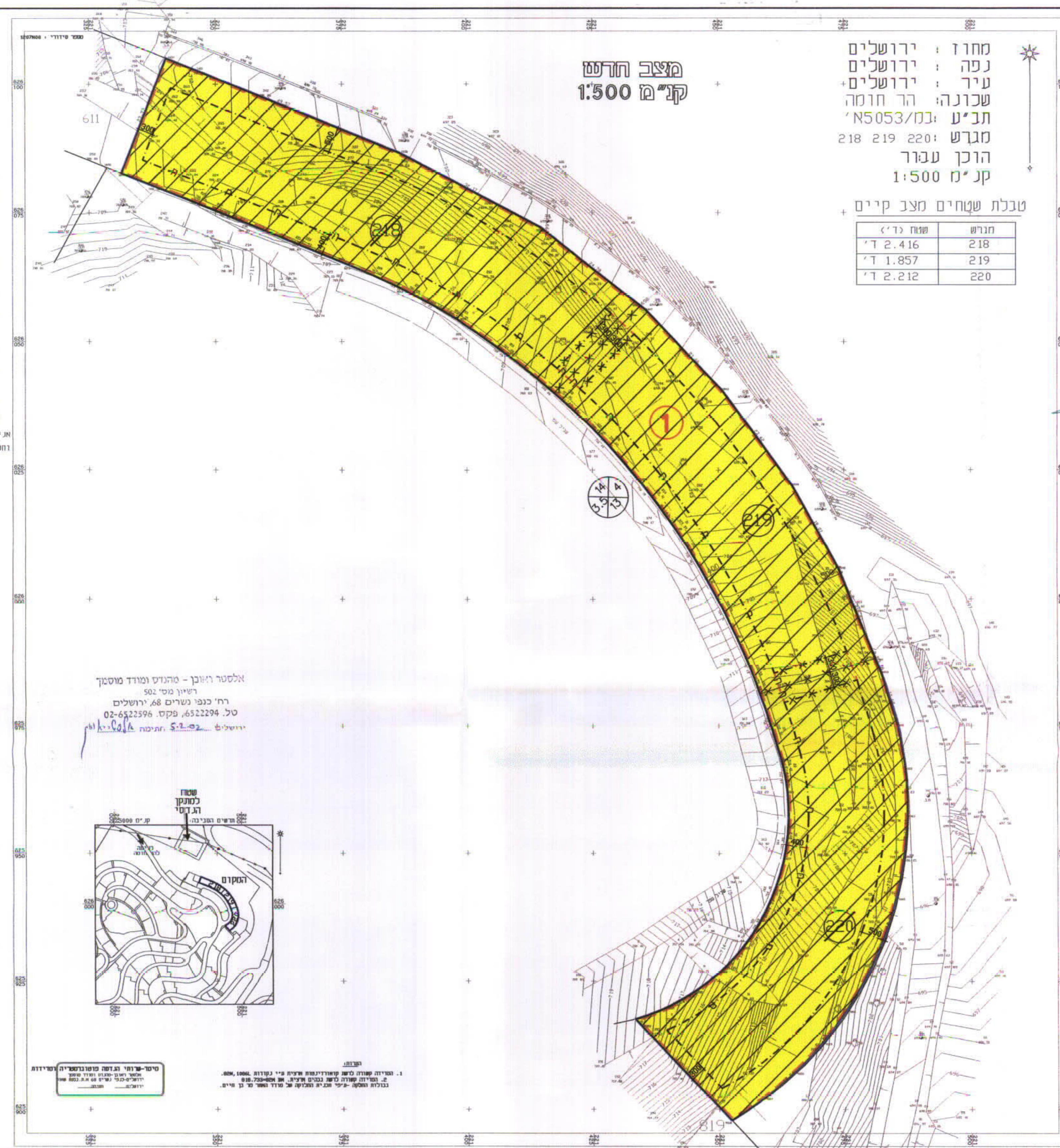

טבלת איחוד

מגרש	מצב לפי הוראות תכנית מס' מק/ 7974 זז		
	מספר מגרש חדש	מספר מגרש 3 מיוחד (במ"ר)	סה"כ (במ"ר)
218	2.416	6485	6485
219	1.857	6485	6485
220	2.212	6485	6485
סה"כ	6.485	6485	6485

אני אלסטר ראובן-מהנדס ומודד מוסמך, והתום מה מאשר בזה כי חישוב השטחים שבטבלת אזור וחלוקה נכונים, נבדקו החישוב פלנימטרית וכשיטה אולימית

מורד מוסמך
 חתימה: *אלסטר ראובן*
 תאריך: 5.2.02

מקרא : מצב חדש

	גבול התכנית
	אזור מגורים 3 מיוחד
	מספר מגרש מאושר בתכנית במ/5053 א' לביטול
	גבול מגרש חדש
	מספר מגרש חדש
	גבול מגרש לביטול
	קו בניין מירבי מאושר עפ"י תכנית מס' במ/5053 א'
	קו בניין מירבי חדש
	קו בניין מחייב מאושר עפ"י תכנית מס' במ/5053 א'
	קו בניין מחייב חדש
	קו בניין מירבי לביטול

אלסטר ראובן - מהנדס ומודד מוסמך
 רישון מסי 502
 רח' כנפי נשרים 68, ירושלים
 טל: 02-6522294, פקס: 02-6522596
 ירושלים 5.2.02 חתימה: *אלסטר ראובן*

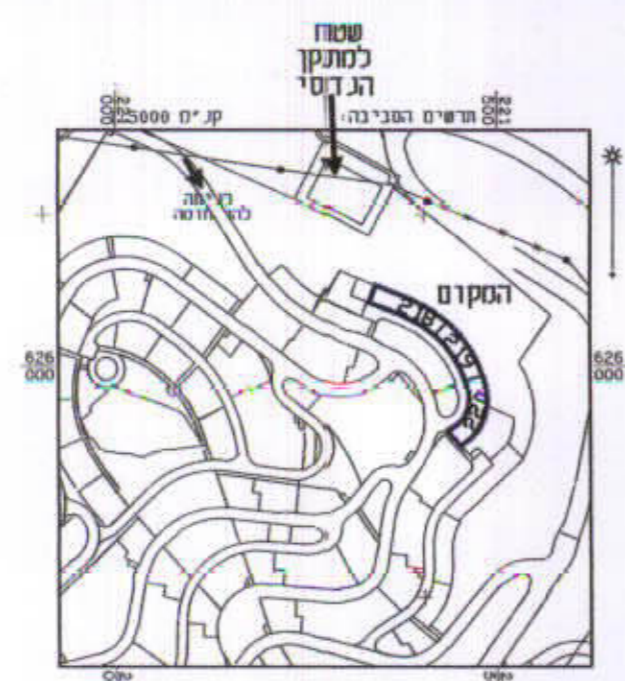

מספר הדרך
 קו בנין
 רוחב זכות הדרך

הערות:
 1. הוציאה שטחה כשנן קטעו"מ ונחמה ע"י נקודות 1000, 1000, 1000.
 2. והוציאה שטחה כשנן נכונים ע"י צ"ח. 1000, 1000, 1000.
 3. נכונות והסמך ע"י צ"ח והסמך של מודד והסמך של צ"ח.