

מחוז ירושלים
מרחב תכנון מקומי הראל
תכנית מתאר מס' הל/מח/335 א'
 שינוי מס' 2001 / לתכנית מס' הל/במ/110 מבשרת ציון
 (שינוי תכנית מתאר מקומית)

תשריט
 ק.מ. 1:250

3
 3 במל"א / 335 א' / 3

מחוז : ירושלים
מועצה מקומית : מבשרת ציון
גוש : 30306
חלקות : 70 וחלק מהדרך
שטח התכנית : 0.625 ~ דונם
בעלי חרקע : מינהל מקרקעי ישראל

חיצים : איתמר רוזן
המתכנן : דורית גורן - אדריכלית
 אישור תכנית מס' 335 א'
 הועדה המחוזית החליטה לאשר את התכנית
 בשיעור מס' 18169
 תחילת בעלי חרקע
מינהל מקרקעי ישראל
 רחוב יפו 216 - שערי העיר
 טל. 5318888 ירושלים



משרד הפנים מחוז ירושלים
 הפקדת תכנית מס' 335 א'
 הועדה המחוזית החליטה להפקיד את התכנית
 בשיעור מס' 18169
 יתיר הגורן

חתימת מגיש התכנית
איתמר רוזן
 ת.ז. 5570644
 רחוב ברקת 29 מבשרת ציון
 טל. 02-5335110

חתימת המתכנן
דורית גורן - אדריכלית
 רשון מס' 25192
 רחוב אגריסט 8 - ת.ד. 2193
 טל. 02-6247347 ירושלים 91021

תאריך: 16.06.2002

מבשרת ציון - רכס חלילים
 ת.ב.ע: הל/במ/110
 גוש: 30306 חלקה: 70
 רחוב ברקת 29
 השטח: 0.448 דונם

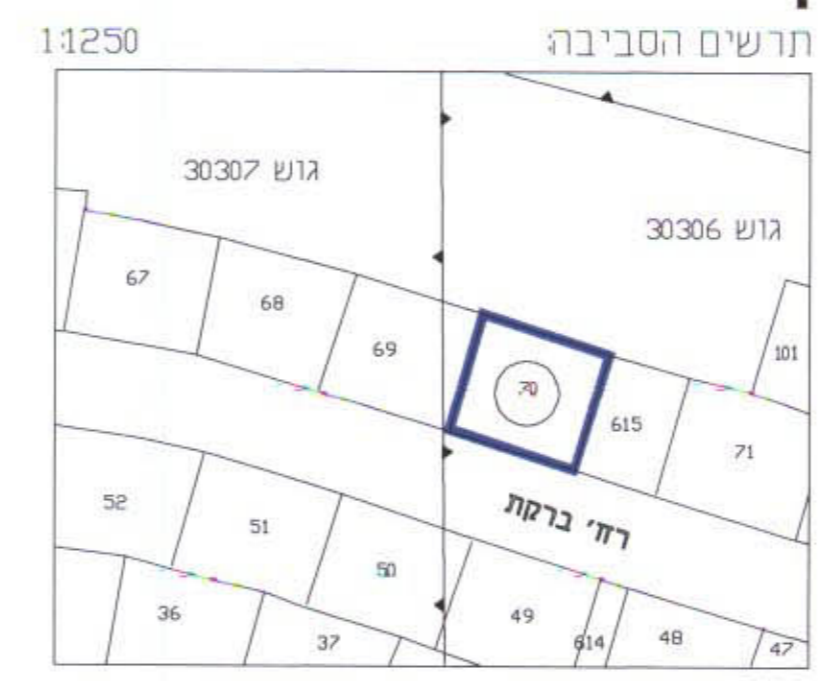

הערות
 1. הרשת והגבהים משורים לרשת הארצית בנקי טריג מס' א1448א.1447א-02-82מ.
 הגבהים בהתאמה במספק מ. 827.63 מ. 818.723 מ.



מצב מאושר ומוצע

ק.מ. 1:250

סקרא

מצב מאושר ומוצע

- גבול תכנית
- אזור מגורים 1 חד-משפחתי
- דרך מאושרת
- בנין קיים
- קו בנין מאושר
- מספר הדרך
- קו בנין
- רוחב הדרך
- גבול גוש
- מספר גוש
- גבול חלקה קיימת
- מספר חלקה קיימת

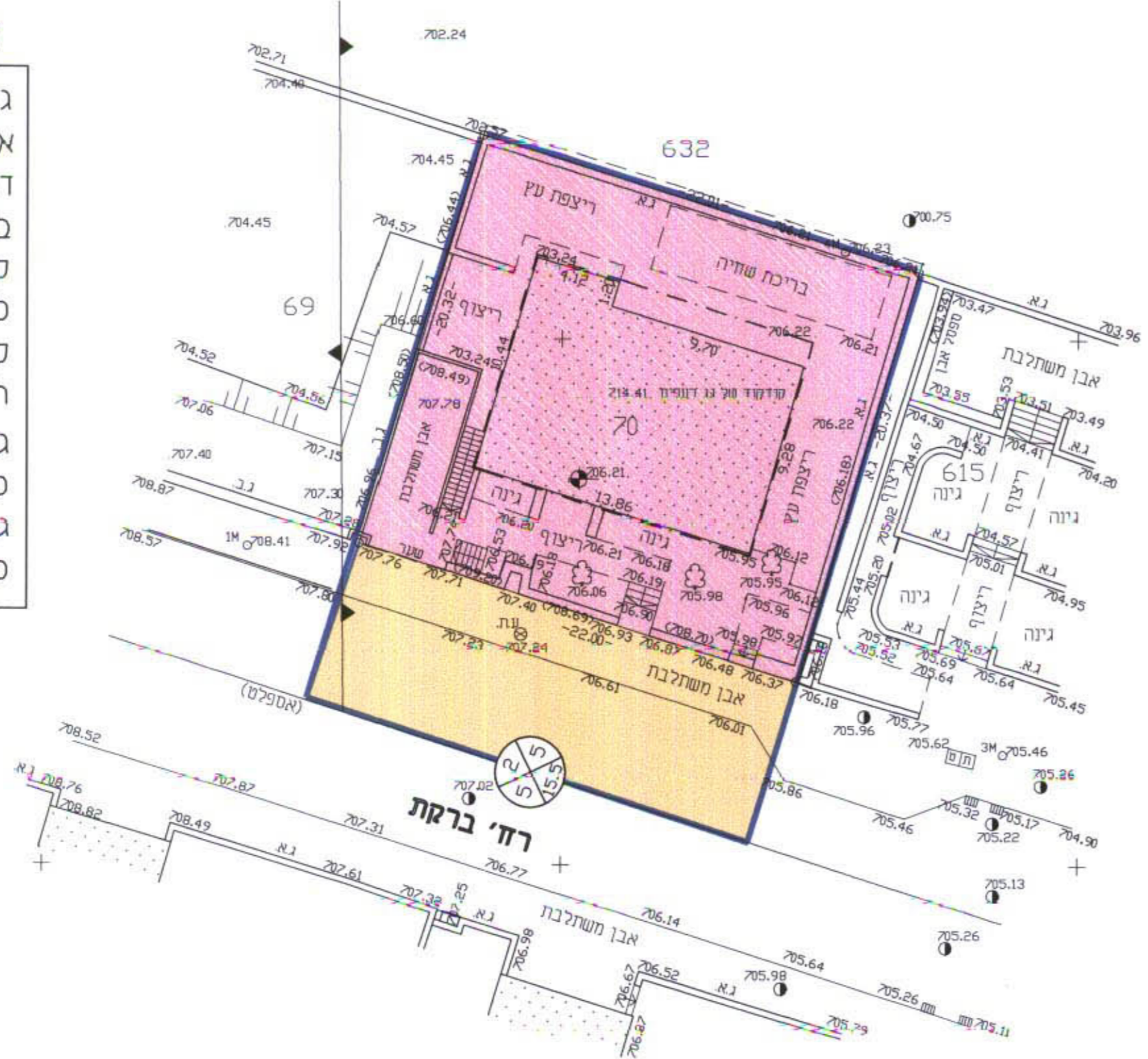

מדידת הנדסה ארצית ומאודטית
 מ"מ
 תאריך: 17/6/02

אליטוב	
הנדסה ארצית ומאודטית, מיפוי אירי מודדים מסמכים, שמאות מקרקעין רח' הרבנים 9, ירושלים טל. 02-679302, פקס/מודם 02-6797852	
שם שרשום: 143-01	תאריך: 22.08.2001
הגודל: 1	הגודל: 1
מיכאל אלישיב - רשיון מס' 196	ירום אלישיב - רשיון מס' 985
חתימה:	חתימה:

מספר סידורי: מ.א. 143-01

635 150

635 125

635 100

635 150

635 125

635 100

635 075