

מחוז ירושלים
מרחב תכנון מקומי ירושלים
תכנית מס' 7543
שינוי מס' 3/00 לתכנית 1210
(שינוי תכנית מתאר מקומית)

תשריט
מצב מאושר
עפ"י תכנית 1210
ק.מ. 1:250

חתימת בעל הקרקע:

מיכל גלבמן
ת.ז. 57430191
רח' הרצוג 5 ירושלים
טל' 02-6257526



מקרא מצב מאושר

פלורה כהן
ת.ז. 7081461
רח' הרצוג 5 ירושלים
טל' 02-5635708

- 1210 גבול תכנית מאושרת ומספרה
- אזור מגורים 2
- דרך קיימת או מאושרת
- קיים
- גבול חלקה
- מס' חלקה 45

רומנה אבישי
ת.ז. 64930902
רח' הרצוג 5 ירושלים
טל' 02-5631186
הועדה המחוזית החליטה לאשר את התכנית
עדת הלקוח מס' 06/02 ביום 06/02
ת.ז. 0099252
מלכי ישראל 36 ירושלים
טל' 5001948

חתימת מגישת התכנית:

מיכל גלבמן
ת.ז. 57430191
רח' הרצוג 5 ירושלים
טל' 02-6257526

המתכנת

אדרי נעמי זירי
מס' רשיון 22660
ת.ז. 3014662-5
רח' עתניאל 10 ירושלים
טלפקס. 02-6710608

תאריך
20.11.02

מחוז : ירושלים
נפה : ירושלים
המקום : ירושלים, שכ. רחביה
גוש : 30024
חלקה : 45
הוכן עבור בעלים
השטח : 0.307 ד.מ.

מצב חדש
ק.מ. 1:250

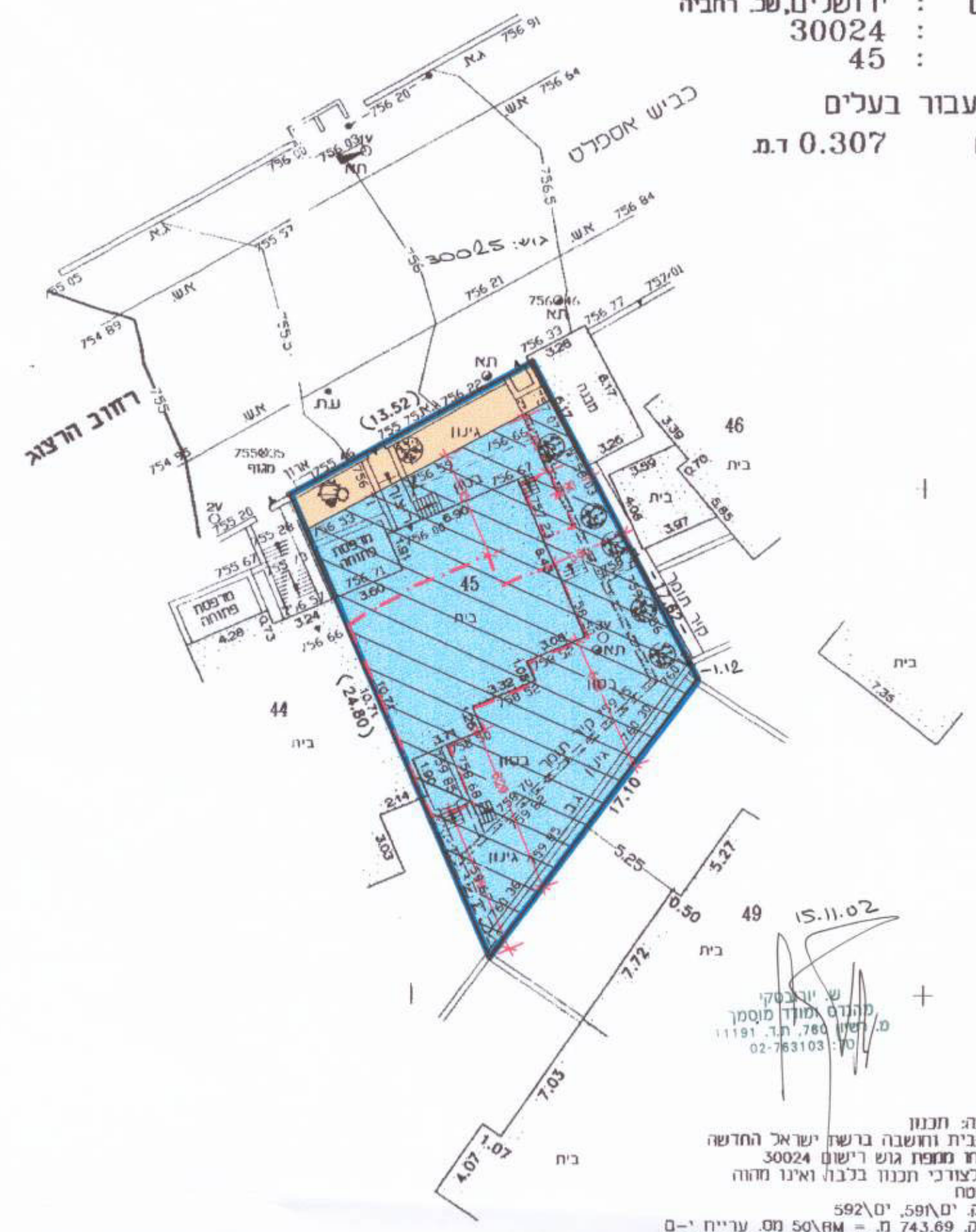

הערות:
1. המטרה שלעומת נערכת המפה ותכנון
2. התכנית נמדדה בשטח קוטבית והושבה ברשת ישראל החדשה
3. הגבולות ושטח החלקה נבדלו ממצב גוש רישום 30024
4. גבול החלקה משמש כנקודת ייחוס לתכנון בלבד ואינו מהווה אסמכתא נסימת והודעה בשטח
5. הפנימטריה מבוססת על נג' 59'10" וס' 59'10"
6. האלומטריה מבוססת על נג' 743.69 מ' = 50'10" מס. ערייה י-ם
7. הכוללת מבנים על קווי גבול עפ"י חישובים ואינו מהווה נחוני הסדר
8. אולם, פל קני ע"י יישובים מס' 45 ה"שג' 32
לא לצרכי רישום!
מדידה הסתיימה בתאריך 15/11/02
שאול יורובסקי - מהנדס ומודד מסומן, מר. 760

- מקרא מצב חדש
- גבול התכנית
- אזור מגורים 2 מיוחד
- דרך קיימת או מאושרת
- בניין קיים
- גבול חלקה
- מס' חלקה 45
- קו בניין מירבי לתוספת הבניה

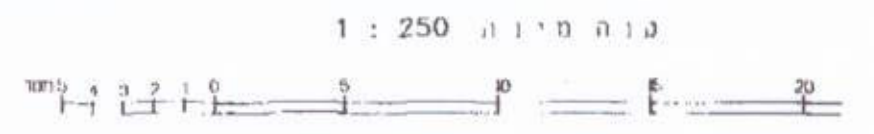

מספר סדורי ש.י. 1460/01

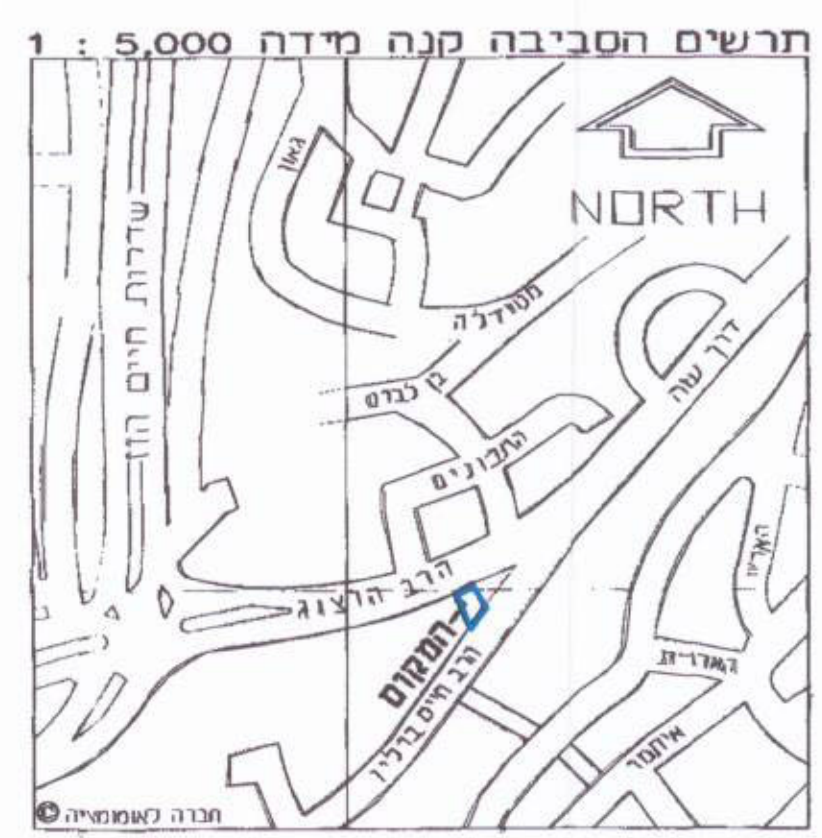
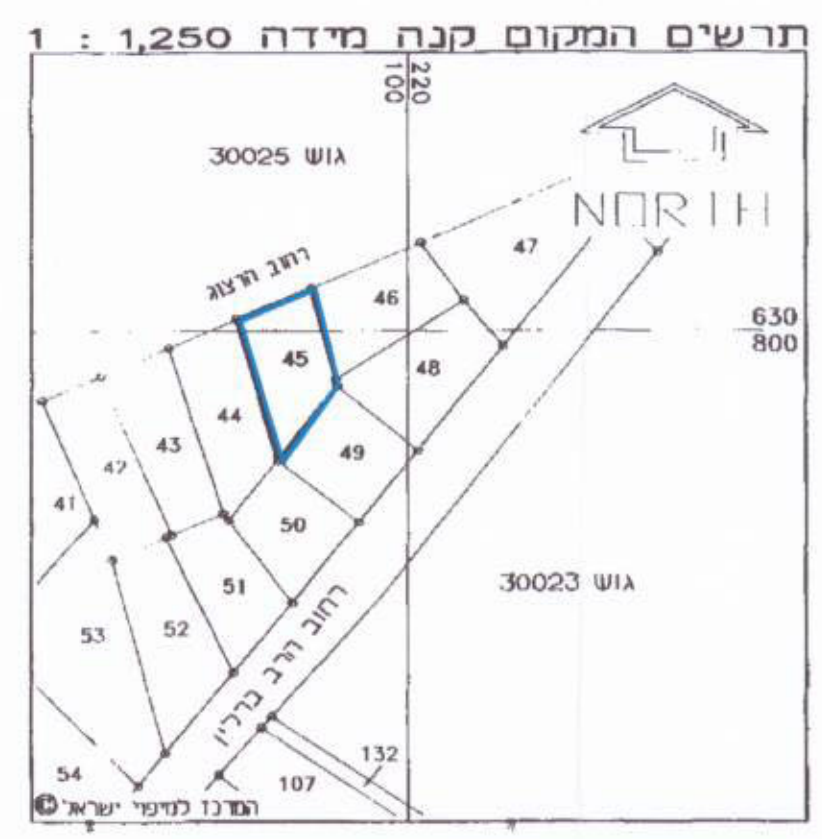

survey and property services
שירותי מדידה
stone
SN 1460/01 BLOCK : 30.024
15-11-02 PARCEL : 45
02-6763403 050-301268