

מצב מוצע קנ"מ 1:500

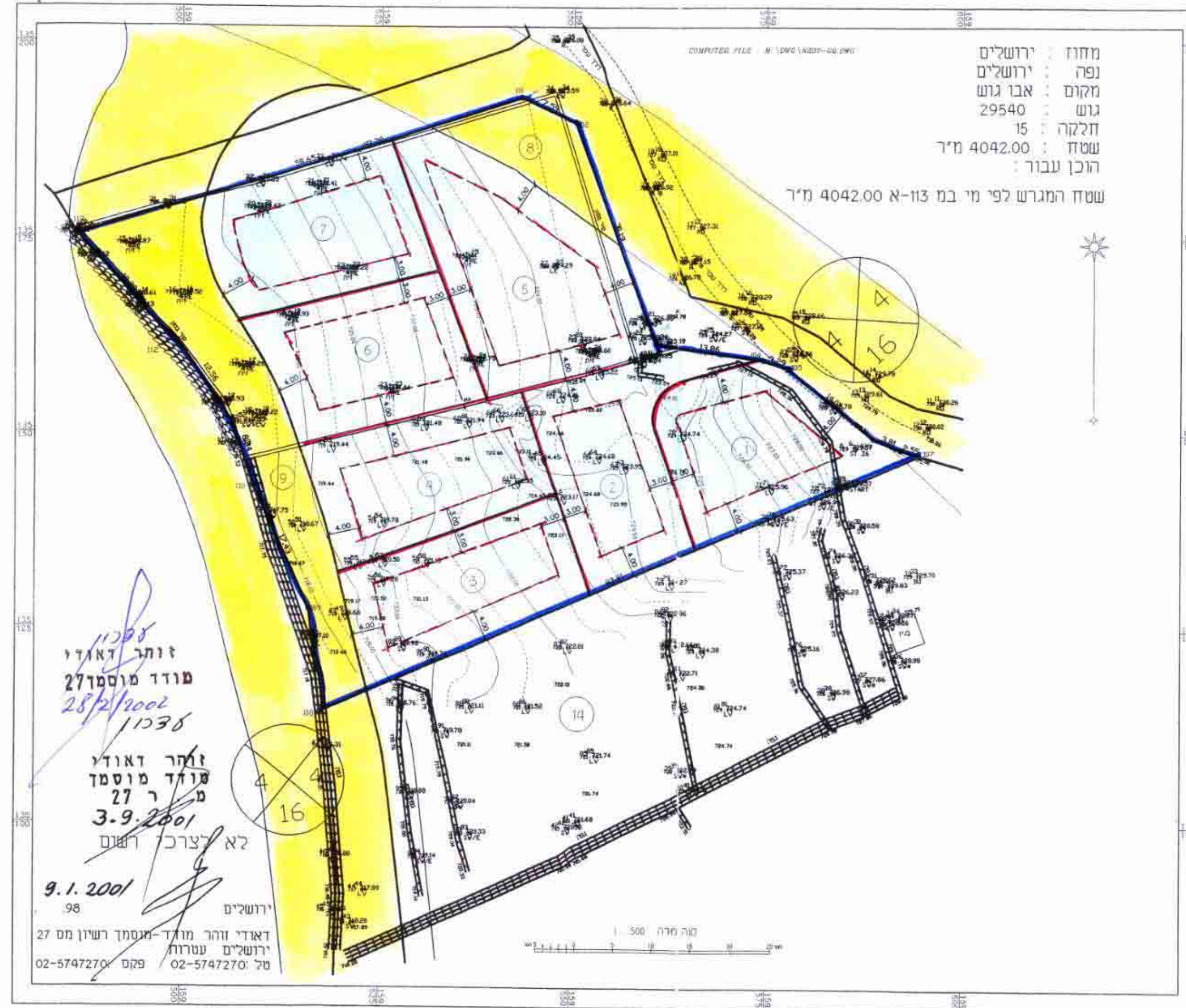

מצב מאושר קנ"מ 1:500

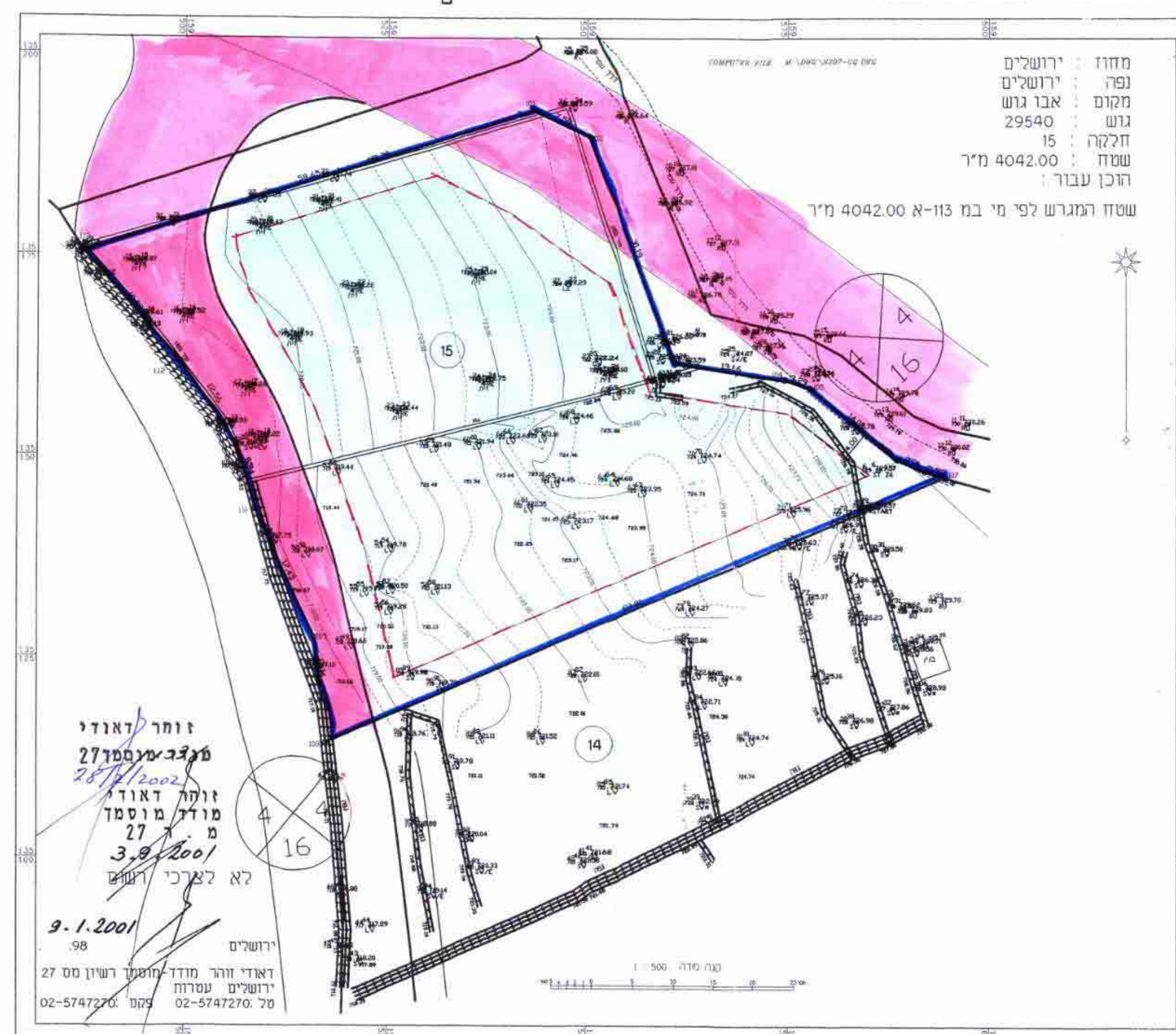

מקרא מצב מאושר:

- גבול תכנית
- קו בנין
- איזור מגורים ב'
- דרך מוצעת
- מס' חלקה קיימת 15
- מס' הדרך
- קו בנין
- רוחב הדרך

טבלת חלוקה חדשה

מס' חלקה	שטח	מס' חלקה	שטח
1	455	15	4042
2	441	16	29540
3	452		
4	452		
5	664		
6	449		
7	453		
8	166		
9	510		
10	4042		

אני דאודי זהר מאשר את הנתונים בטבלת החלוקה.

זוהר דאודי
מועד מינוסטר
28/2/2002

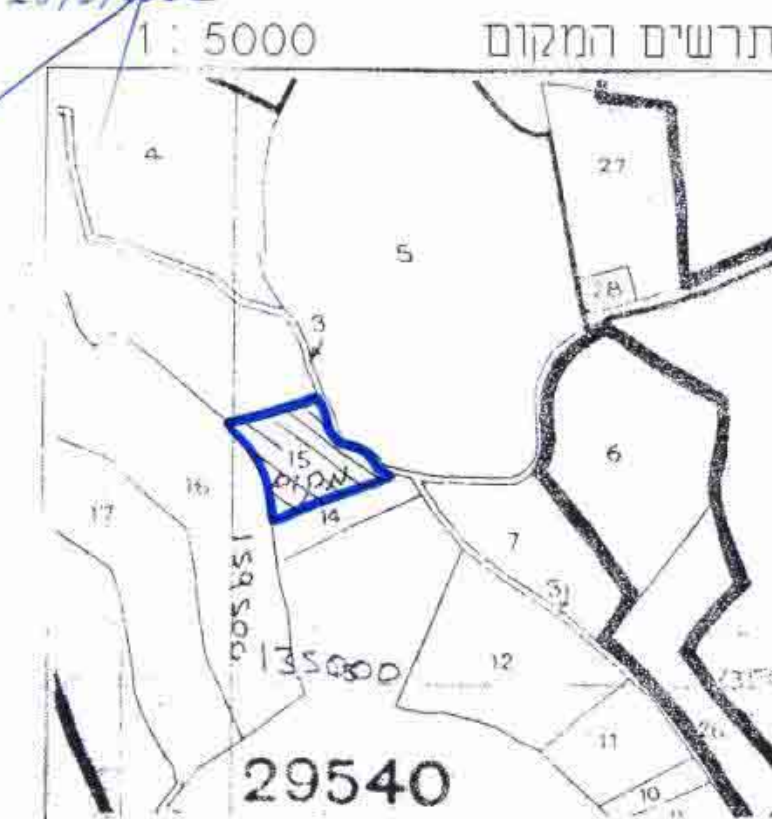

מחוז ירושלים
מרחב תכנון מקומי "הראל"

תשריט מצורך לתכנית מס' הל/מק/324

תכנית מפורטת וחלוקה בהסכמה
שינוי לתכנית מתאר מקומית מס' מ/113א'

יום התכנית: יוסף עליאן, אלו גוש טל: 534144
מייכיים סמית, רח' דולבצ' אקווע
טל 538623
בעלי הקרקע: מוסא דיאב, רח' הוואדי אגווע
טל 5341804
עורך התכנית: רוסן נעמי
ת.ד. 2357 מכשרת ירושלים
פקס-טל: 02-5341923

תאריך: 22.12.00
עדכוי: 9.9.01

שטח התכנית: 4042 מ"ר
הקרקע הכלולה בתכנית: גוש 29540, חלקה 15

חתימות:

צ"מ: יוסף עליאן
נעמי רומן
אדריכלים
מ.ר. 27889

בעלי הקרקע:
מייכיים סמית, רח' הוואדי אגווע
מוסא דיאב, מוסא דיאב

משרד המגורים מחוז ירושלים
אישור תכנית מס' הל/מק/324
הועדה המחוזית החליטה לאשר את התכנית
בישיבה מס' 402 ביום 28/12/02
מסנר תכנון
תאריך: 28 יוני 2002