

מצב מוצע קנ"מ 1:250

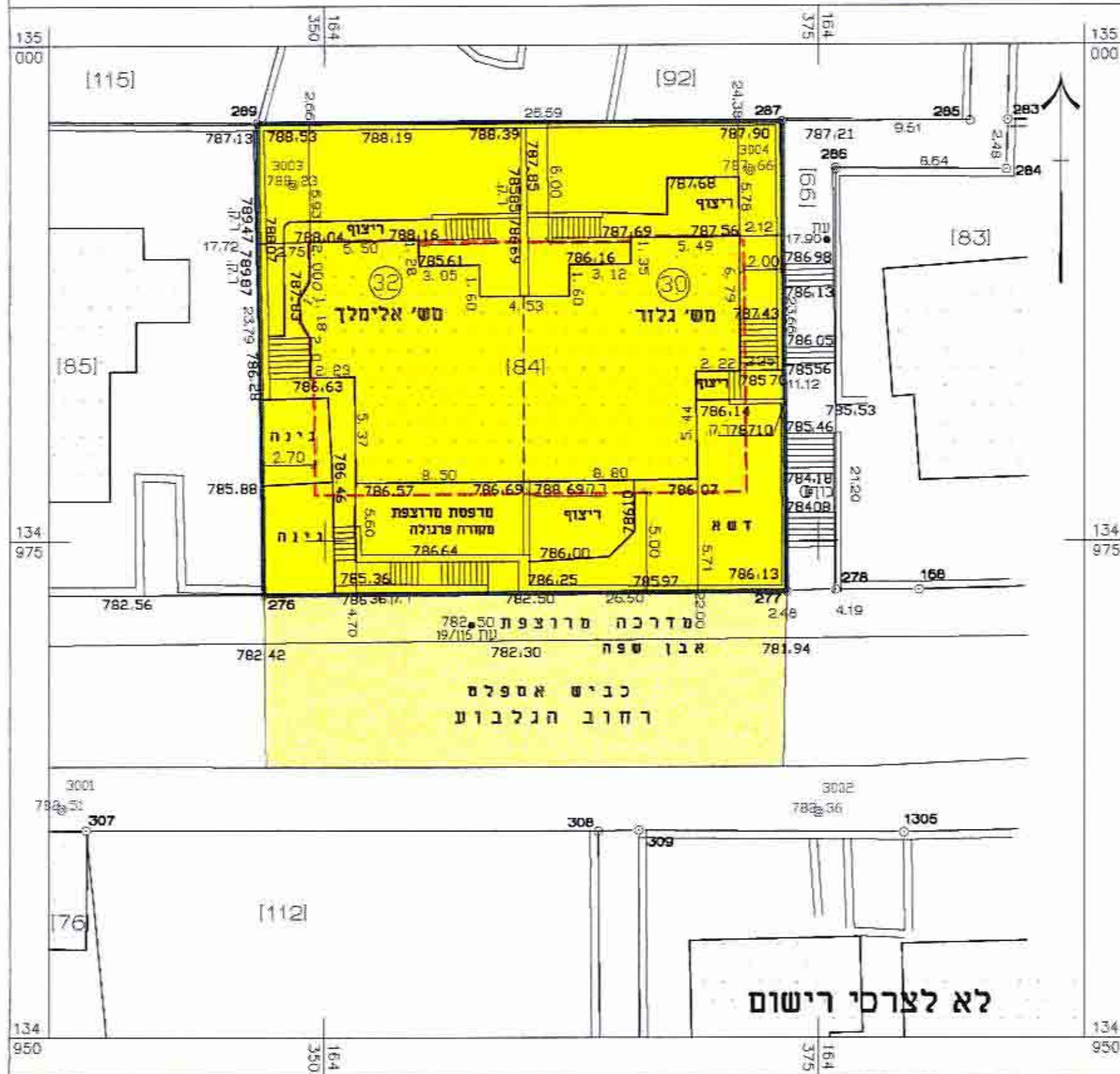

מקרא מצב מוצע:

- גבול תכנית —————
- קו בנין מוצע - - - - -
- אזור מגורים 2 [Yellow Box]
- דרך מאושרת [Light Yellow Box]
- מס' חלקה קיסת 84 [Yellow Box]

מצב מאושר קנ"מ 1:250

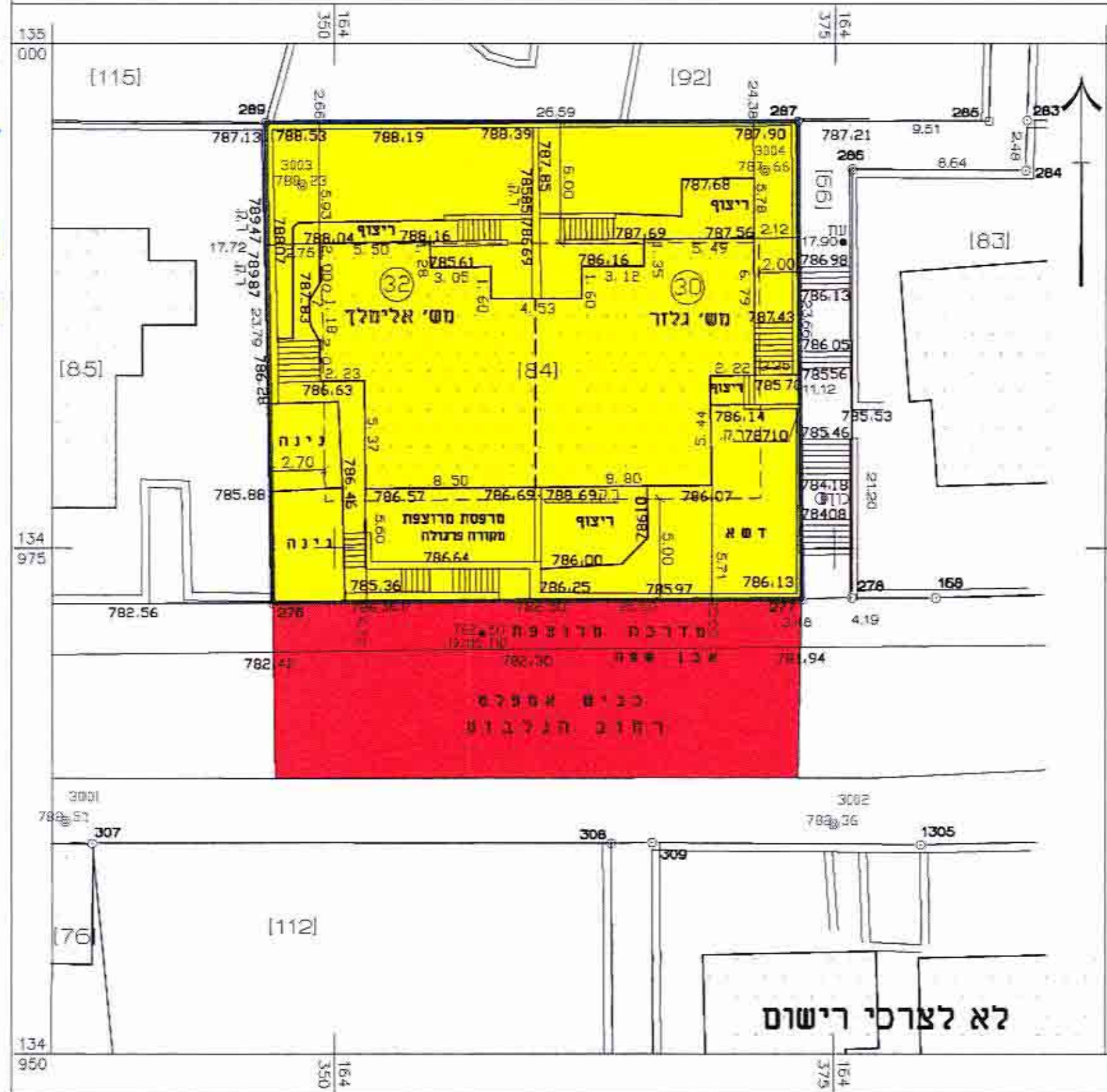

מקרא מצב מאושר:

- גבול תכנית —————
- קו בנין - - - - -
- אזור מגורים 2 [Yellow Box]
- דרך מוצעת [Red Box]
- מס' חלקה קיסת 84 [Yellow Box]



מחוז : ירושלים  
 נפה : ירושלים  
 מקום : מבשרת ציון שכונה הי וי  
 גוש : 30448  
 חלקה : [84]  
 מגרש : 84  
 שטח : 0.628 דונם  
 הוכן בשביל : הבעלים

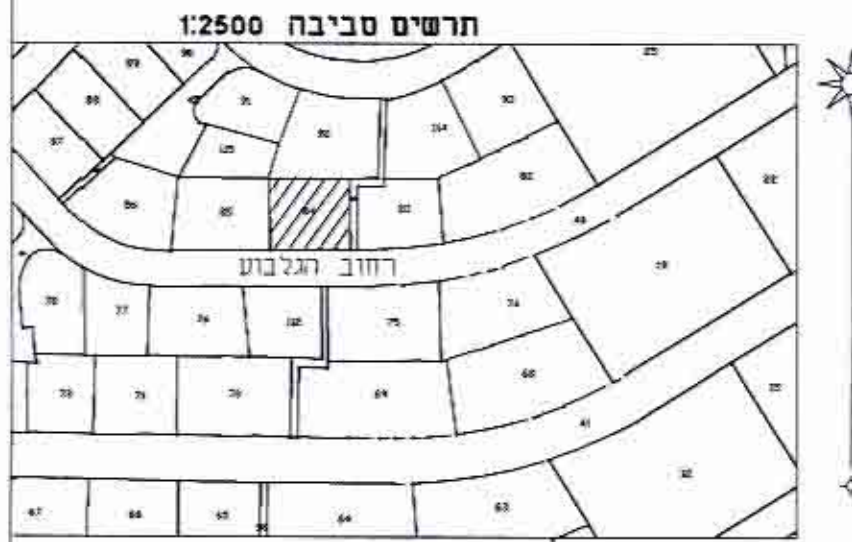

תשרים סביבה 1:2500

תשרים סביבה 1:10000

הערות:  
 1. המדידה קשורה לרשת הארצית  
 2. הגבולות נלקחו מתכנית לצרכי רישום ותב.ע. מס' מ/534 אין להשתמש בתכנית זו או בחלק ממנה, ללא אישור בכתב מהמוודד

דו"ת את קופרמן-מודדים מוסמכים  
 משרד למדידות, תגובה ויעוץ  
 תל אביב - רח' עמינדב 23, טל. 03-5614421  
 ירושלים - רח' יפו 214, טל. 02-5380951

מ.ג.:	תכנית:	2943
מפת עדות	מגרש 84	
29432.DWG	הבועים	דאכן עבור
קנ"מ:	תאריך:	1:250
מחזור מוסמך מ קופרמן	מדידה:	16.11.00
מס' רישום: 359/1	שרד:	שרה

29-07-2003

מחוז ירושלים  
 מרחב תכנון מקומי "הראל"  
**תשריט מצורף לתכנית מס' הל. מח. 338**

תכנית מפורסת - שינוי לתכנית מתאר מקומית מס' מ/534א

זם התכנית: אימנר שרה וז'אק  
 רח. גלבוע 32 טל: 02-533577  
 גלדו יהודית ואריה  
 רח. גלבוע 30 טל: 02-533525

בעל הקרקע: מנהל מקרקעי ישראל  
 עורך התכנית: רומן נעמי  
 ת.ד. 2357 מבשרת ירושלים  
 פקס-טל: 02-5341923

תאריך: 01.10.02

שטח התכנית: 628 מ"ר  
 הקרקע הכלולה בתכנית: גוש 30448, חלקה 84

חתימות:

אימנר שרה וז'אק  
 גלדו יהודית ואריה

המותקן: רומן נעמי  
 ת.ד. 2357 מבשרת

נעמי רומן  
 ארז יכלים  
 רשיון 27988

משרד הפנים מחוז ירושלים  
 אישור תכנית מס' הל. מח. 338  
 הועדה המוויזית החליטה לאשר את התכנית  
 בישיבה מס' 9103 תאריך: 24.6.03  
 ממונה: [Signature]  
 יו"ר הוועדה

תאריך: