

ת.ד. 3657/2002
 20-10-2002
 ג.ג.ל
 חוק מס'

הוצאה להקמת
 תוכנית מפורטת
 11-11-2002
 ג.ג.ל

הוצאה להקמת
 תוכנית מפורטת
 11-11-2002
 ג.ג.ל

הוצאה להקמת
 תוכנית מפורטת
 11-11-2002
 ג.ג.ל

הוצאה להקמת
 תוכנית מפורטת
 11-11-2002
 ג.ג.ל

הוצאה להקמת
 תוכנית מפורטת
 11-11-2002
 ג.ג.ל

הוצאה להקמת
 תוכנית מפורטת
 11-11-2002
 ג.ג.ל

הוצאה להקמת
 תוכנית מפורטת
 11-11-2002
 ג.ג.ל

הוצאה להקמת
 תוכנית מפורטת
 11-11-2002
 ג.ג.ל

הוצאה להקמת
 תוכנית מפורטת
 11-11-2002
 ג.ג.ל

רחב תכנון מקומי הראכ

תכנית מפורטת מס' הכ/מק/ 346
 שינוי לתוכנית מתאר מ"י. 250 ולתוכנית הכ/מח/250 ד'
 ותוכנית מ"י /274 א'
 קני"מ 1 : 250

מחוז : ירושלים
 נפה : ירושלים
 מועצה : מבשרת ציון

גוש : 30319
 חלקה : 6
 מגרש : 13 (לפי תב"ע מ"י /274 א')

בעלי הקרקע: מינהל מקרקעי ישראל, יפו 216 ירושלים
 היום: אלברט בן הרוש, הברוש 55, מבשרת ציון
 המתכננים: עובדיה ודיצה שמואל, ת.ד. 3657 מבשרת ציון

עובדיה שמואל
 אדריכל
 מס' רישון 101264
 Architect
 CADIA SHMUEL

מקרא:

| | |
|--|----------------|
| | איזור מגורים 5 |
| | גבול תוכנית |
| | גבול מגרש |
| | מספר מגרש |
| | קו בניין |
| | בניין קיים |
| | להרשימה |

נאודע-ניחול וסוד מקרקעין ונכסים בע"מ
 אימות אשור
 אושרה לתוקף ע"י ועדה
 שם
 חתימה

מחוז : ירושלים
 נפה : ירושלים
 המקום : מבשרת ירושלים
 גוש : 30319
 חלקה : 6
 מגרש : 13 (לפי ת.ב.ע. מ.י. /274 א')
 הוכן עבור בעלים
 השטח 534 מ"ר
 השטח 521 מ"ר (לפי ת.ב.ע. מ.י. /274 א')

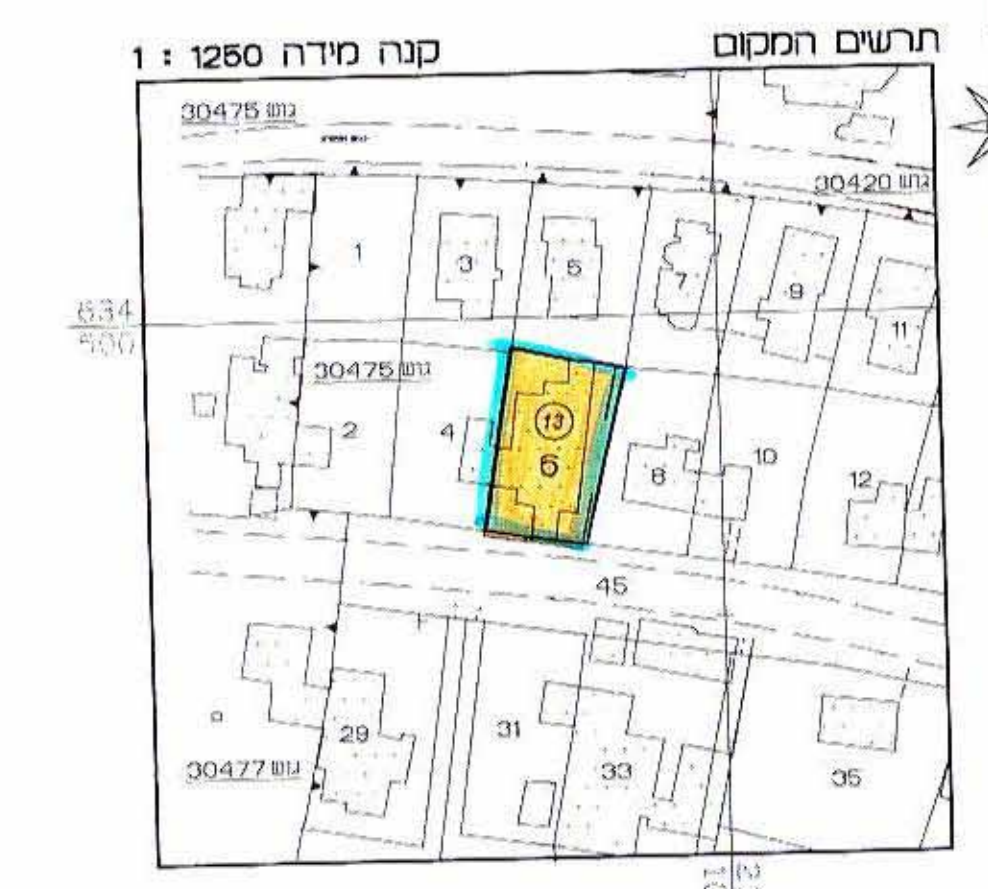

תרחם המקום
 קנה מידה 1 : 1250
 19.09.2002 ירושלים



א.ג. פלירמן, מוחדד מושפמך
 רישון מס' 467

ירושלים, רח' בית הרמס 12, בית השנהב, בנין 8, קומה 4
 טל' : 5815661, 6524777; פקס : 6524777

JOB NO. 296SOF/02

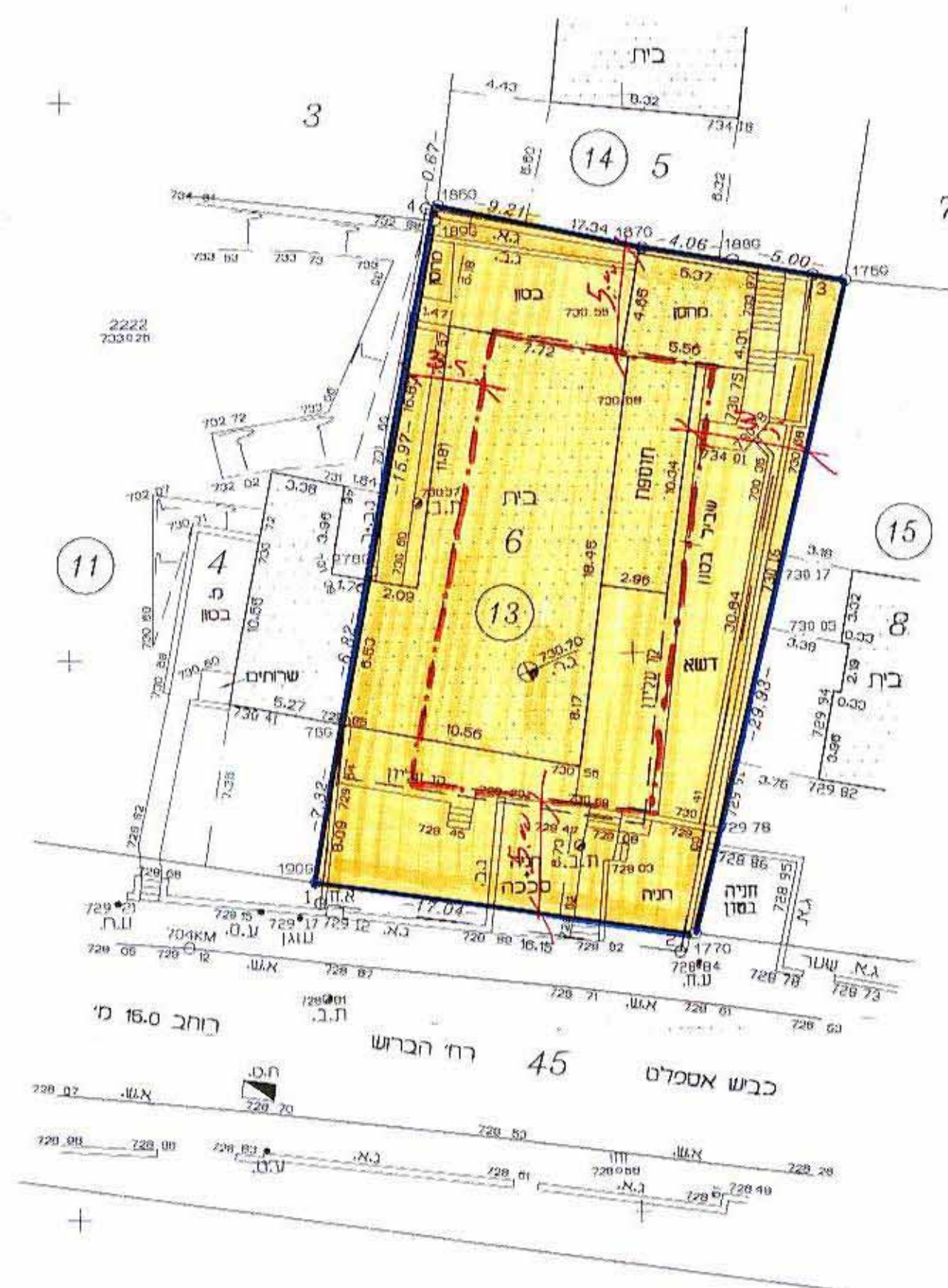

קנה מידה 1 : 250
 19.09.2002 ירושלים



א.ג. פלירמן, מוחדד מושפמך
 רישון מס' 467

ירושלים, רח' בית הרמס 12, בית השנהב, בנין 8, קומה 4
 טל' : 5815661, 6524777; פקס : 6524777

JOB NO. 296SOF/02

מספר סדורי א.ג. 364/2002

מקרא:

- קו גבול חלקה לפי גוש רשום
- קו גבול מגרש לפי ת.ב.ע.
- מספר מגרש לפי ת.ב.ע.
- מספר חלקה לפי גוש רשום

13
 6

לא לצרכי רישום

הערות :
 1. הוכנה קשרה לרשת ארצית ומבוססת על נתוני מדידת קנה 1:250.
 2. המפה מבוססת על נתונים שנעברו : 727.80
 3. מפת הבנה ברשת ישראלית חדשה.

מחוז : ירושלים
 נפה : ירושלים
 המקום : מבשרת ירושלים
 גוש : 30319
 חלקה : 6
 מגרש : 13 (לפי ת.ב.ע. מ.י. /274 א')
 הוכן עבור בעלים
 השטח 534 מ"ר
 השטח 521 מ"ר (לפי ת.ב.ע. מ.י. /274 א')

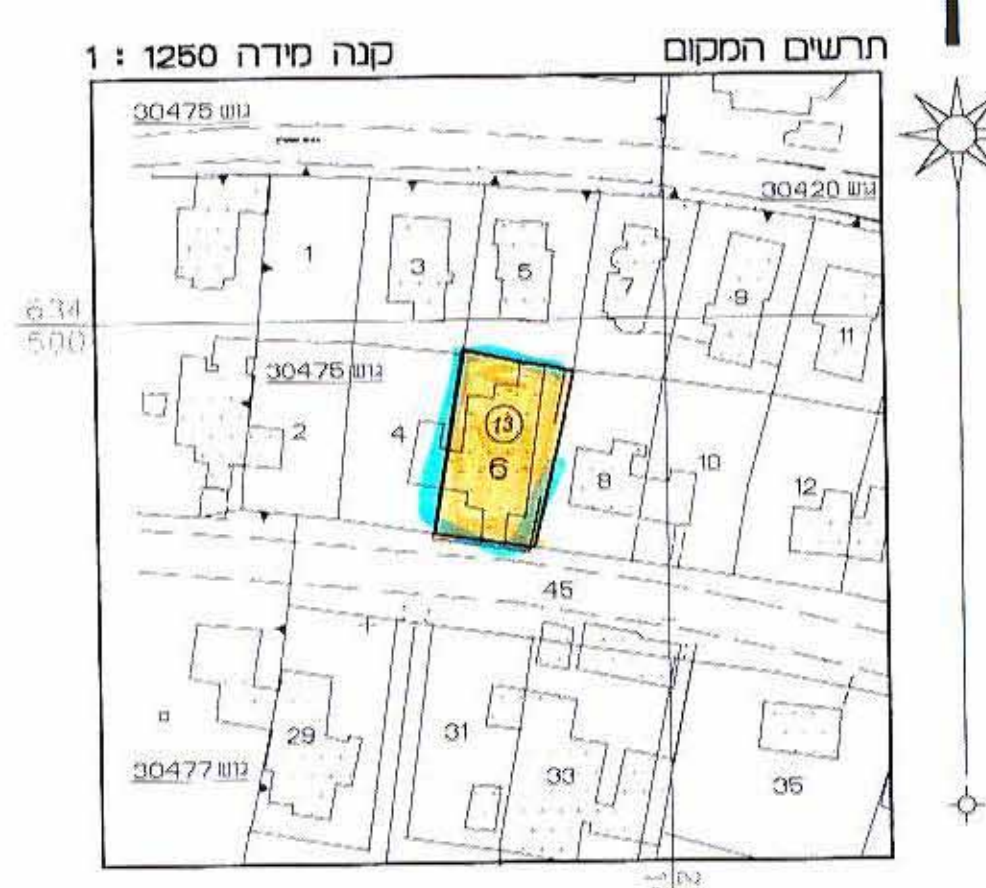

תרחם המקום
 קנה מידה 1 : 1250
 19.09.2002 ירושלים



א.ג. פלירמן, מוחדד מושפמך
 רישון מס' 467

ירושלים, רח' בית הרמס 12, בית השנהב, בנין 8, קומה 4
 טל' : 5815661, 6524777; פקס : 6524777

JOB NO. 296SOF/02

מספר סדורי א.ג. 364/2002

מקרא:

- קו גבול חלקה לפי גוש רשום
- קו גבול מגרש לפי ת.ב.ע.
- מספר מגרש לפי ת.ב.ע.
- מספר חלקה לפי גוש רשום

13
 6

לא לצרכי רישום

הערות :
 1. המפה קשרה לרשת ארצית ומבוססת על נתוני מדידת קנה 1:250.
 2. המפה מבוססת על נתונים שנעברו : 727.80
 3. מפת הבנה ברשת ישראלית חדשה.

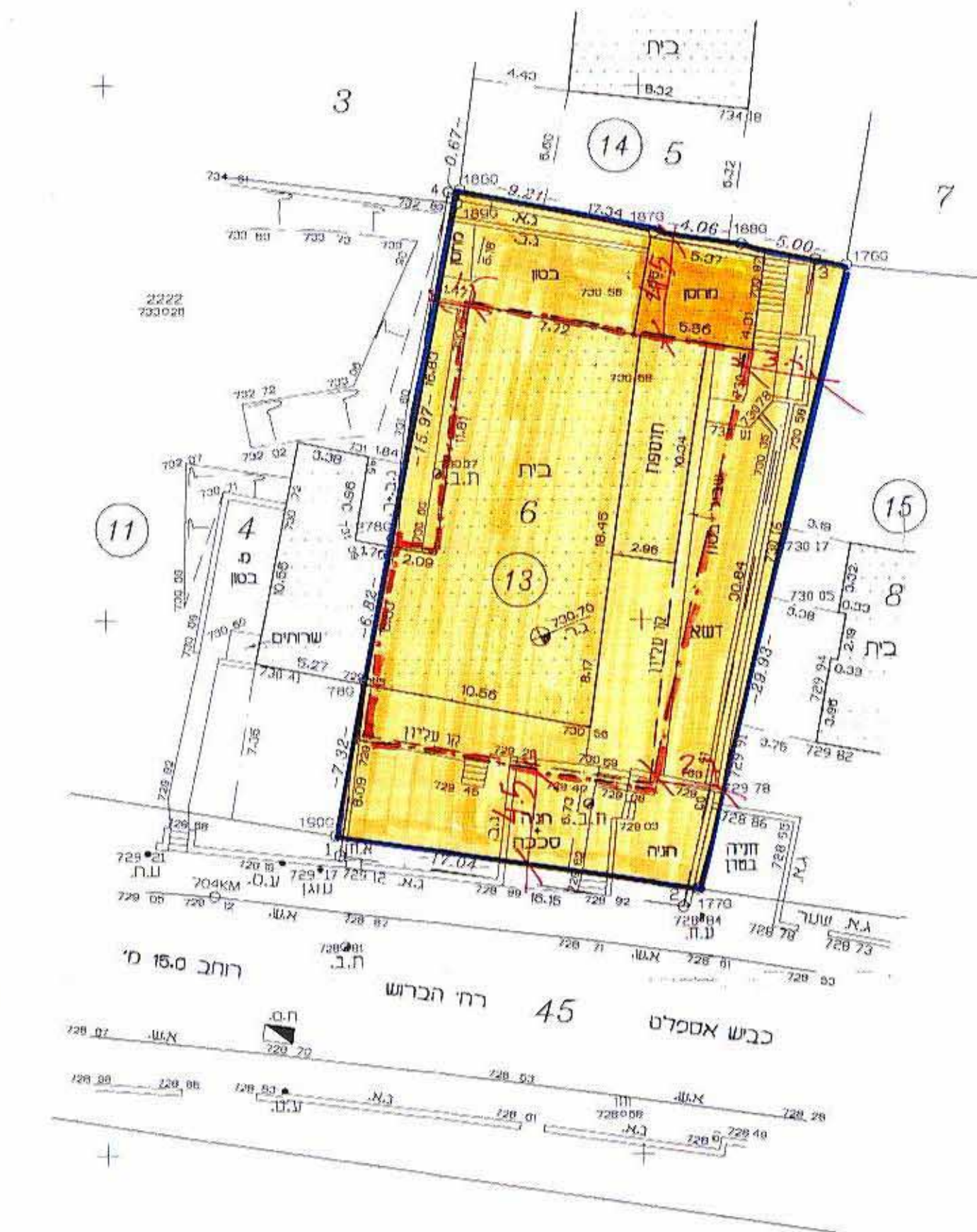

קנה מידה 1 : 250
 19.09.2002 ירושלים



א.ג. פלירמן, מוחדד מושפמך
 רישון מס' 467

ירושלים, רח' בית הרמס 12, בית השנהב, בנין 8, קומה 4
 טל' : 5815661, 6524777; פקס : 6524777

JOB NO. 296SOF/02