

מצב חדש קנימ 1: 250

- מקרא מצב מוצע**
- גבול תכנית
 - אזור תעשייה
 - גבול חלקה
 - מסי חלקה 23
 - קו בניין חדש
 - קו בניין
 - רוחב דרך
 - מסי דרך
 - קו בניין

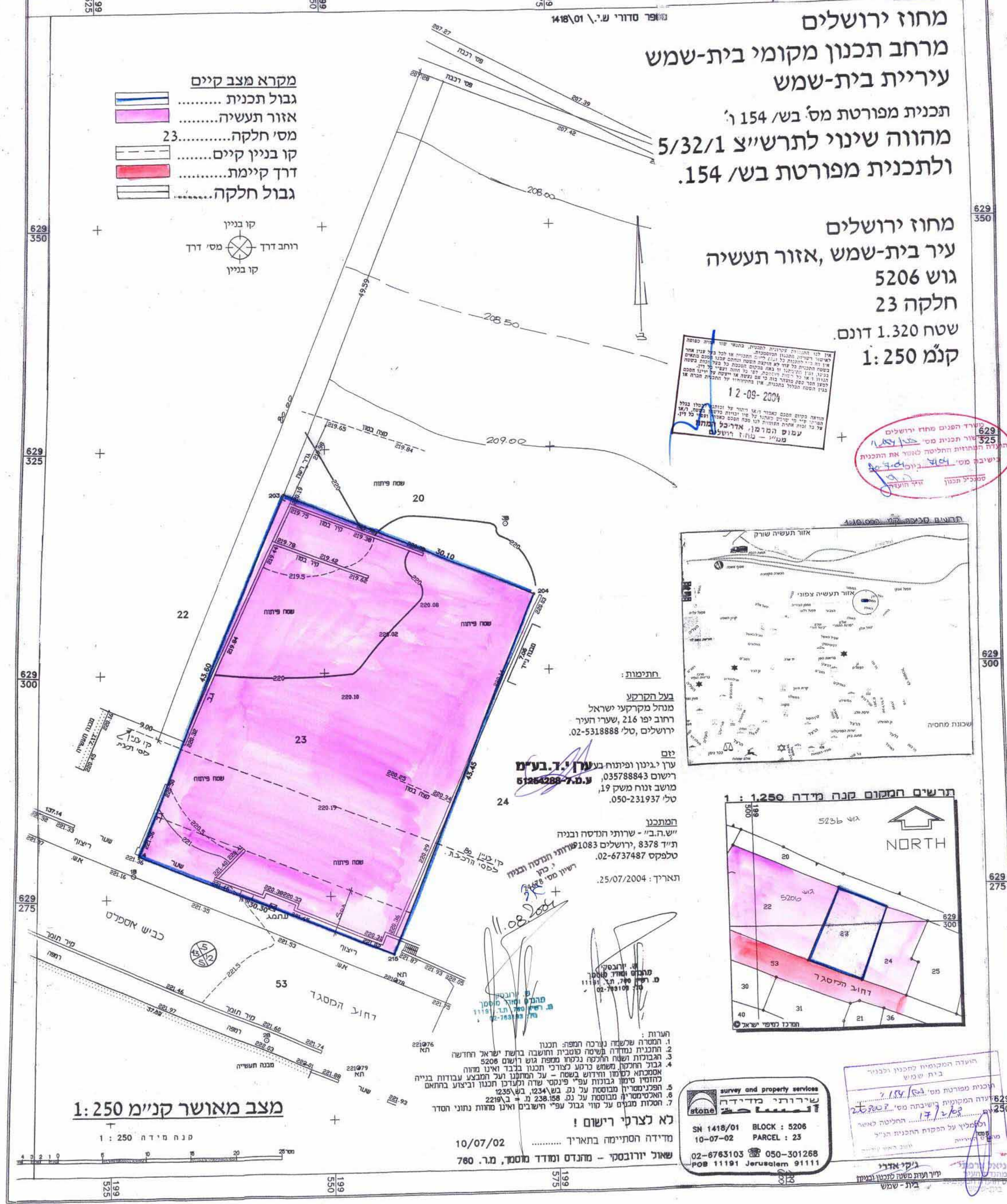

מצב מאושר קנימ 1: 250

- מקרא מצב קיים**
- גבול תכנית
 - אזור תעשייה
 - מסי חלקה 23
 - קו בניין קיים
 - דרך קיימת
 - גבול חלקה
- קו בניין
רוחב דרך מסי דרך
קו בניין

מחוז ירושלים
מרחב תכנון מקומי בית-שמש
עיריית בית-שמש
 תכנית מפורטת מס' ב/ש 154 ו'
מהווה שינוי לתרשיץ 5/32/1
ולתכנית מפורטת ב/ש 154.

מחוז ירושלים
עיר בית-שמש, אזור תעשייה
חלקה 23
שטח 1.320 דונם
ק"מ 1: 250

12-09-2004
 עמק המדבר 100 אדריכלות ומתכננות
 עמק המדבר 100 אדריכלות ומתכננות

עיריית בית שמש
 תכנית מס' 154
 תכנית מס' 154
 תכנית מס' 154

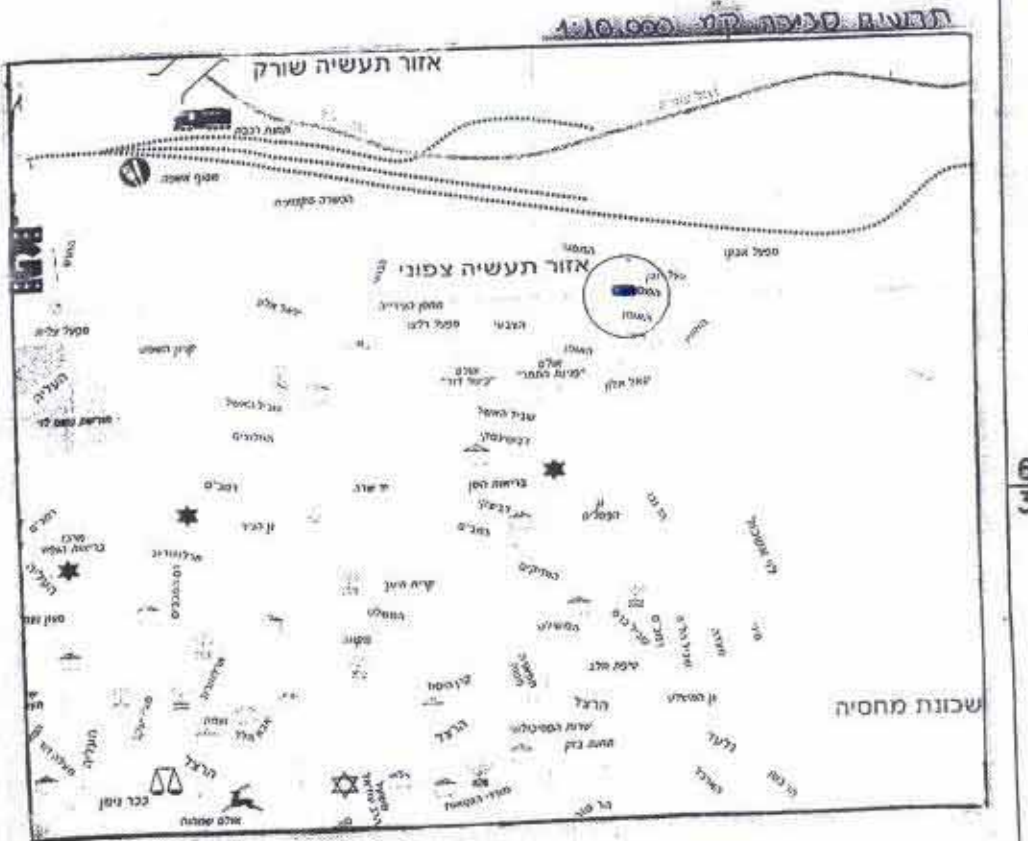

זכרונות:
 על הקרקע
 מנהל מקרקעי ישראל
 רחוב יפו 216, שערי העיר
 ירושלים, טל' 02-5318888

יום:
 ערן יגיון ופיתוח בע"מ
 רישום 035788843
 ע.מ.ג. 61264288
 מושב זנוח משק 19,
 טל' 050-231937

המוכר:
 י.ש.ה.ב.י - שרותי הנדסה ובניה
 ת"ד 8378, ירושלים 1083
 טלפקס 02-6737487
 תאריך: 25/07/2004

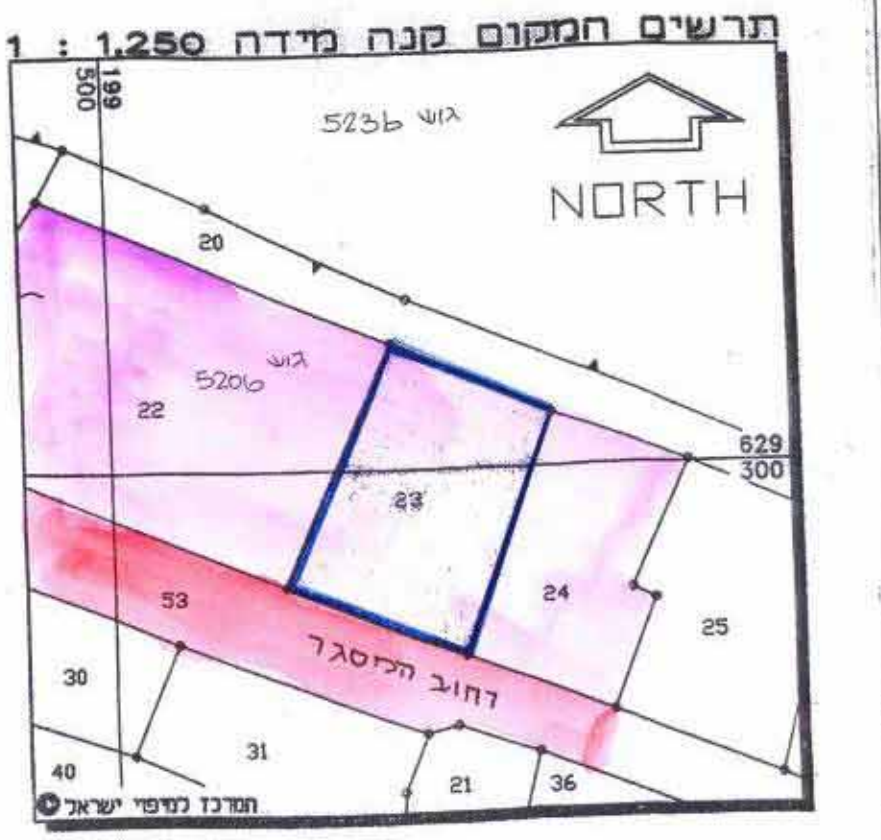

הערות:
 1. תכנית זו שולחה לנרתיק התוכנית
 2. תכנית נמדדה ונבדקה על ידי שירותי המקרקעין ונמצאה תקינה
 3. תכנית זו תיבדק על ידי שירותי המקרקעין ונמצאה תקינה
 4. גבול התכנית משמש כגבול תכנון בניין ואינו מהווה
 אסמכתא לשטח ולחידוש בשטח - על המשתנה ועל המבצע עבודות בנייה
 ותחזוקה שיהיו בגובה עפ"י פיקס שדה ולתכנון תכנון וביצוע בתחום
 הפנימי של המבוסס על נג. בשטח 234.12, בשטח 234.12
 6. האסימטרית מבוססת על נג. 238.158 מ' ב-1987
 7. המדידת המבוססת על קו גבול עפ"י הישגים ואינו מהווה נתוני הסדר

לא לצדקי רישום!
 מדידה הסתיימה בתאריך: 10/07/02
 שאול יורובסקי - מהנדס ומודד מסמך, מר. 780

stone survey and property services
 שירותי כודידה
 SN 1418/01 BLOCK : 5206
 10-07-02 PARCEL : 23
 02-6763103 050-301268
 POB 11191 Jerusalem 91111

הועדה המקומית לתכנון ובניה
 בית שמש
 תכנית מפורטת מס' ב/ש 154 ו'
 תכנית מס' 154
 תכנית מס' 154