(1)

מרחב תכנון מקומי ירושלים

תשריט מצורף לתכנית תכנון עיר ~~מלורנות~~ מס. 1571

שינוי מס' 29 שנת 1970 לתכנית מתאר ירושלים מס' 62
פתוח שטח החלקה 172 , בגוש 30023
ברחוב איתמר בן-אבי , בשכונת קדית-שמואל.

ק.מ. 1:250

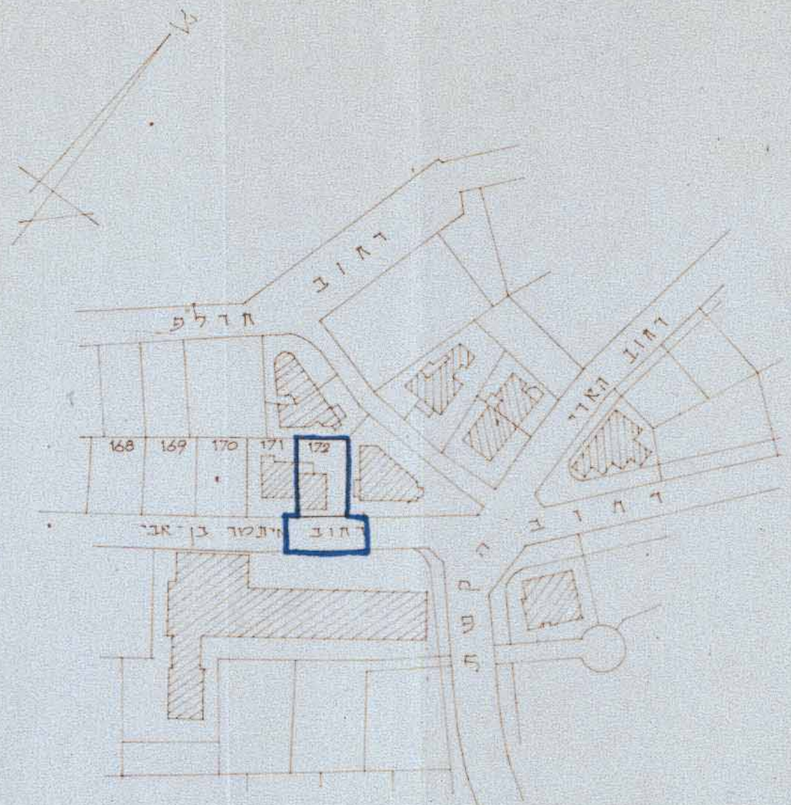

תכנית הסביבה 1:1250

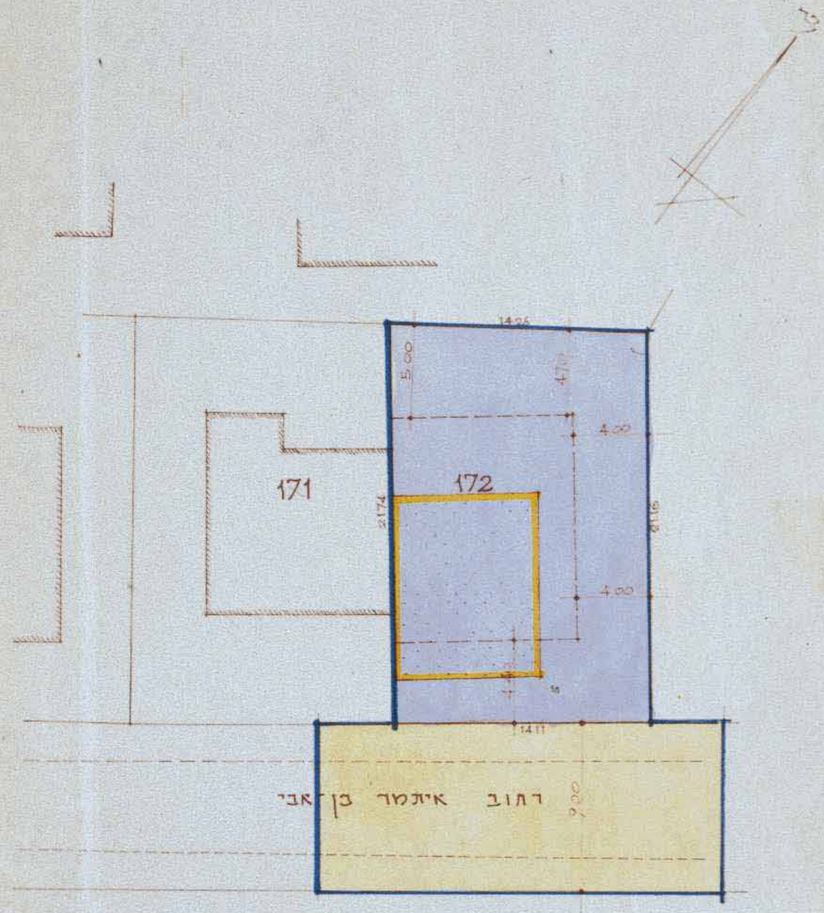

מקרא

- גבול התכנית
- דרך קיימת או מאושרת
- בנין להריסה
- בנין מוצע
- אזור מגורים 2

חתימת בעל הקרקע :

חתימת היוזמים :

חתימת המתכנן :

תאריך : 21.9.69

הועדה המקומית לתכנון ולבניה ירושלים
תכנית בנין ערים מס' 1571
החליטה בישיבתה מיום 7.12.69
לאשר את התכנית הנ"ל לפי התנאים הכלולים ברוח
יושב ראש

משרד הפנים
חוק התכנון והבניה תשכ"ה-1965
מחוז ירושלים
מרחב תכנון מקומי ירושלים
תכנית שינוי 29/70 מס' 1571
הועדה המקומית בישיבתה ה 107
מיום 1.9.70 החליטה להפקיד
התכנית המפורטת לעיל
סגן מנהל מלא לתכנון
יושב ראש ה

משרד הפנים
חוק התכנון והבניה תשכ"ה-1965
מחוז ירושלים
מרחב תכנון מקומי ירושלים
תכנית שינוי 29/70 מס' 1571
הועדה המקומית בישיבתה ה 210
מיום 23.4.74 החליטה להתנגד
לתכנית מפורטת לעיל
סגן מנהל מלא לתכנון
יושב ראש ה