

# מרחב תכנון מקומי ירושלים

## תכנית מס' 3467

שינוי תכנית המתאר המקומית לירושלים  
 ושינוי מס' 1/84 לתכנית מס' 1138

**ת ש ד י ן**  
 ק. כו. 1:250

מ.ס.ד.ר.י. מ.נ. 83/129

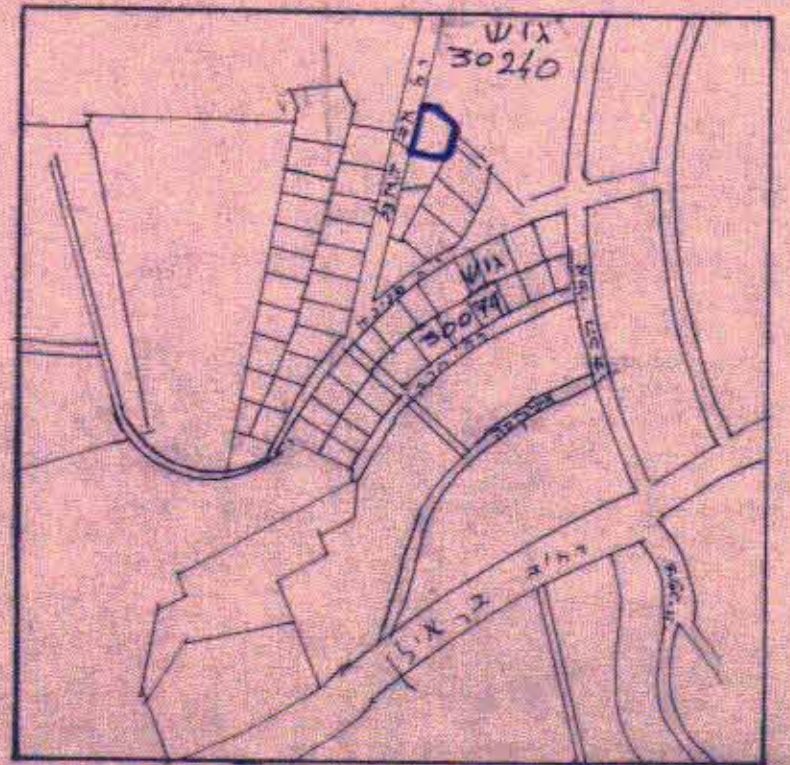
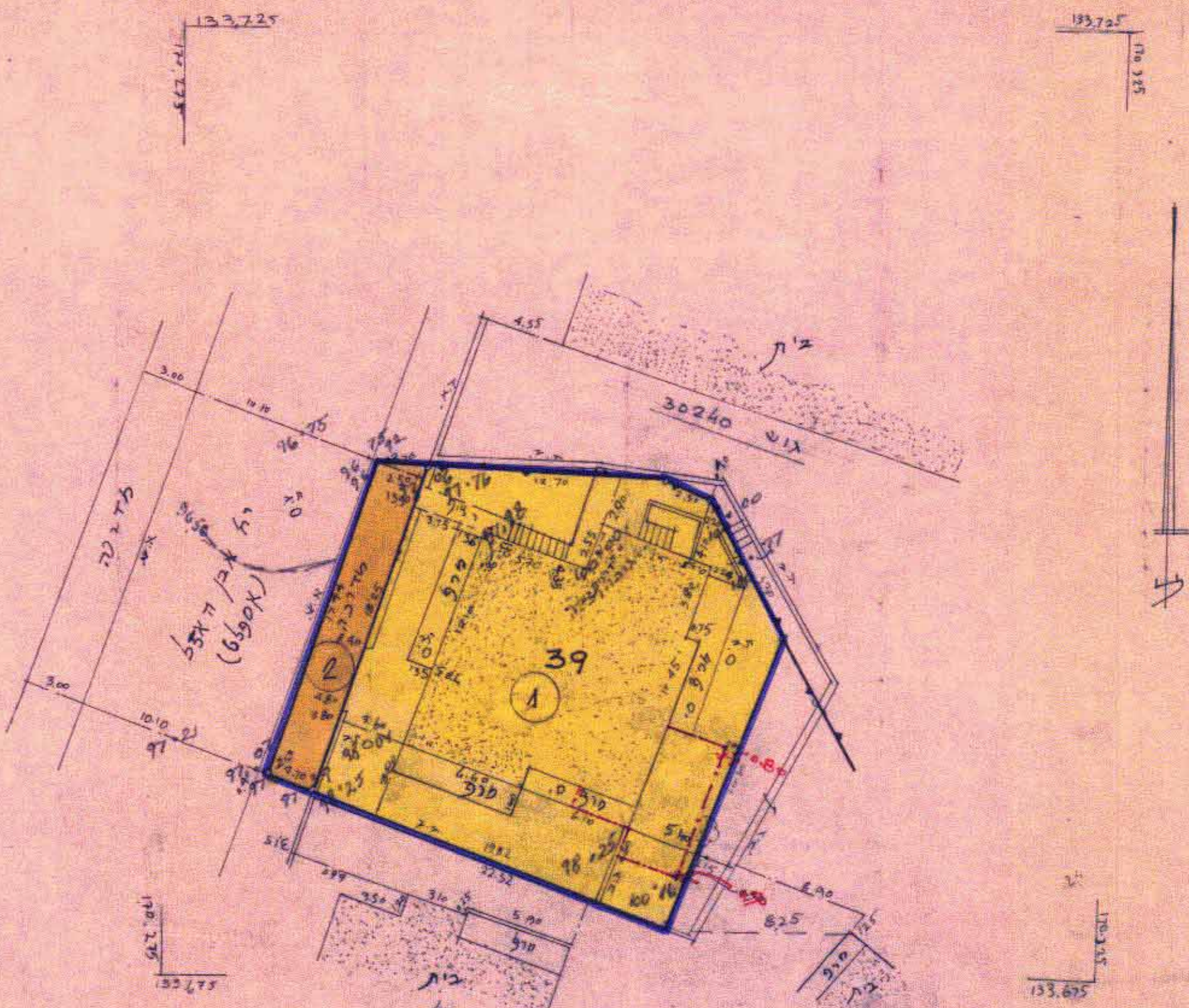

תחילת בעלי הקרקע והנכס התכנית:  
 1: משה קופרברג ת.ס. 3014201 מס' 811426 גוש 30240  
 2: משה שניידרסון ת.ס. 005478 מס' 016408 גוש 30240  
 3: אהרן בייטן ת.ס. 01536882 מס' 5 בעת  
 כתובות: אבן האזל 14 ירושלים מיקוד 95313

תחילת המעבד:  
 יהודה שורצמן בע"מ דה"ש אברהם 16 ירושלים  
 מס' 289072 מיקוד 95314  
 תאריך: 19.3.85

התכנית נוכחה בארץ 14-3-85  
 ירושלים 18-9-83  
 מ. מרקוס (מנהל תכנון) ומועד מוסמך  
 מועד ברית ה. חדר 216  
 ירושלים - מס' 1000  
 106 ירושלים

התכנית נוכחה במועצה לירושלים  
 ת.ס. 1965 והתכנית תכנית-1965  
**אישור תכנית**  
 התכנית התקיימה לתכנון ולבניה  
 תחילת תכנון תוספת מס' 1/84  
 לאשר תכנית זו ששטחה 3467  
 מנהל התכנון

התכנית נוכחה במועצה לירושלים  
 ת.ס. 1965 והתכנית תכנית-1965  
**אישור תכנית**  
 התכנית התקיימה לתכנון ולבניה  
 תחילת תכנון תוספת מס' 1/84  
 לאשר תכנית זו ששטחה 3467  
 מנהל התכנון

התכנית נוכחה במועצה לירושלים  
 ת.ס. 1965 והתכנית תכנית-1965  
**אישור תכנית**  
 התכנית התקיימה לתכנון ולבניה  
 תחילת תכנון תוספת מס' 1/84  
 לאשר תכנית זו ששטחה 3467  
 מנהל התכנון

תרשים המבט בהק.מ. 1:5000