

מרחב תכנון מקומי ירושלים

תכנית מס' 4923

תכנית מס' 1/95 לתכנית מס' 966 ג'
(שינוי תכנית מתאר מקומית.)

תשריט
ק.מ. 1:250

משרד הפנים מחוז ירושלים
הפקדת תכנית מס' 4923
חידת המחוזות לתכנון ולבניה החלטה
ביום 19.10.95 להמקין את התכנית.

עמליה ארימוביץ
ס/אדריכל מחוז
ממ"ד - מחוז ירושלים

חתימת בעל הקרקע:
מנהל מקרקעי ישראל

חתימת מגיש התכנית:
מורלי מאיר ת.ז. 11151-8
רחוב חיטיב 30, ירושלים

חתימת המתכנן:
א. זנגילבף, דוד בן
סוקולוב 5, ירושלים

תאריך: 5.10.1995

- מ ק ר א :
- גבול התכנית
 - אזור מגורים 2
 - בניה מיוחדת למגורים
 - בנין קיים
 - גבול גוש
 - מס' הגוש 30255
 - גבול חלקה
 - מס' חלקה 113
 - קו בנין חדש לתוספת הבניה

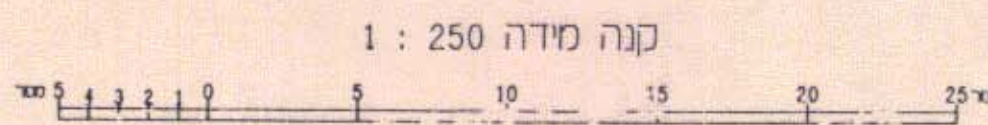
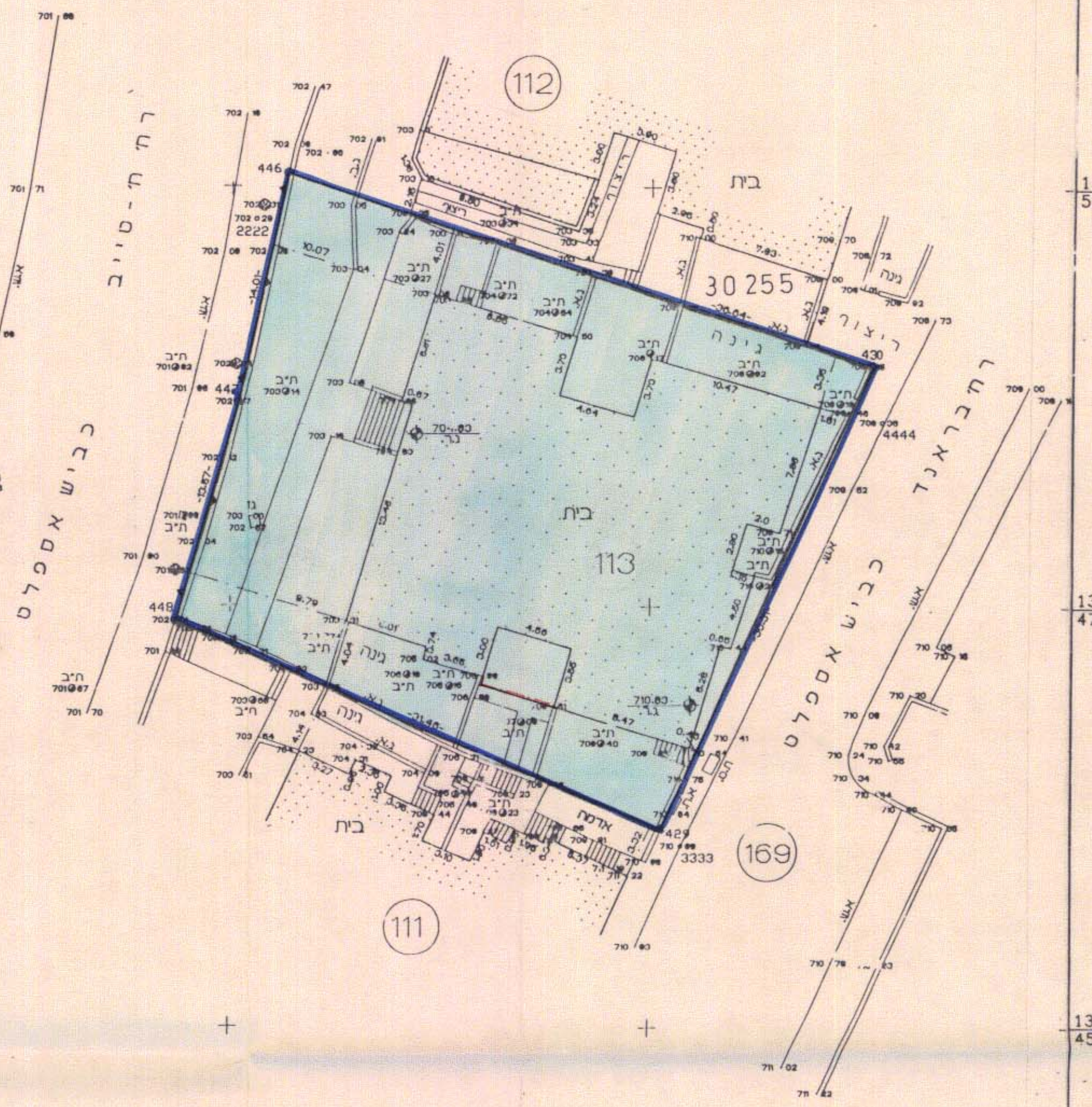
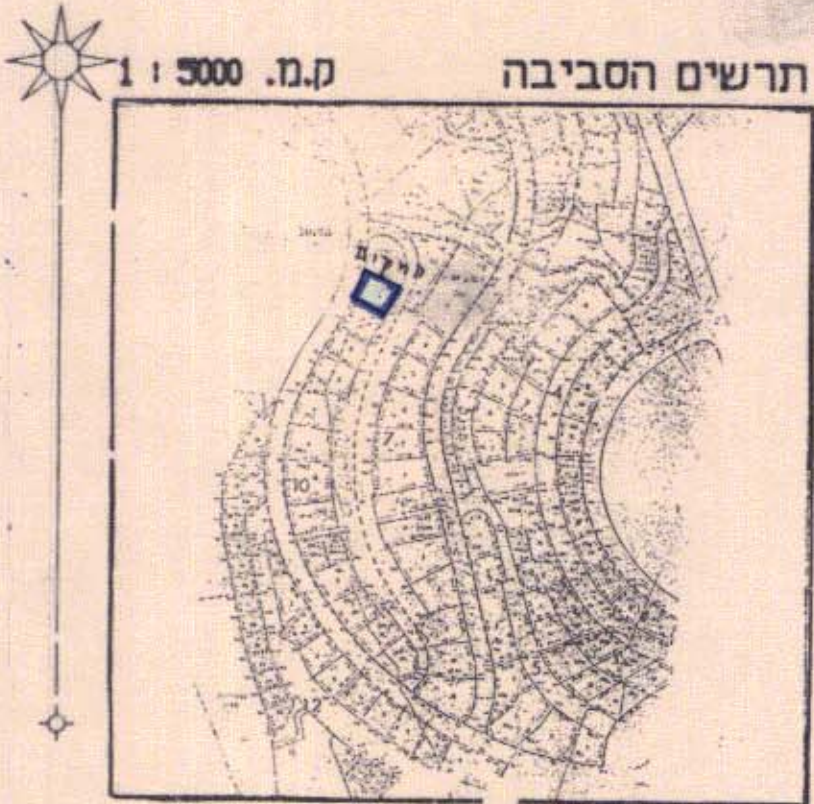
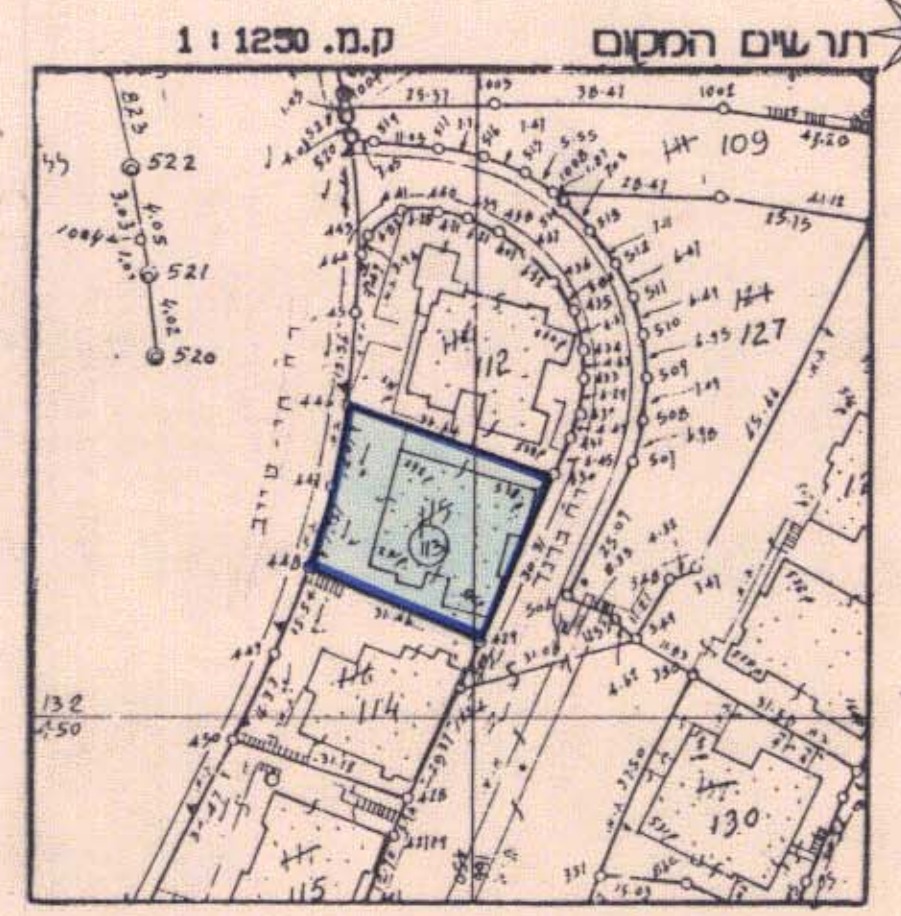

ירושלים 18.08.94

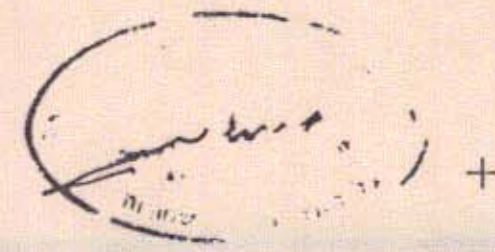

א. מירמן, מנהל מוסמך
רשיון מס' 467

ירושלים, הרב עוזיא' 11
טל: 431443

JC9 NO. 251/84

לא לצרכי רישום

הערות:
1. המס. קשורה לרשת ארצית ומבוססת על נק"נ שלחיות ים/0153, 1206L.
2. המסחה, כוחות על B.M. מס' 18/8M שטובה: 13.326

1:600