מחוז דרום
מרחב תכנון מקומי קרית גת
תכנית מפורטת מס' 9/מק/2008
תכנית בסמכות הועדה המקומית
לפי סעיף 62א(א) שימים קטנים (4) ו-(6)

שינוי לתכנית מתאר מס' 30/101/02/9

המהווה שינוי לתכנית מתאר 15/101/02/9
ולתכנית 9/במ/38

מחוז: דרום
נפה: אשקלון
מקום: קרית גת
גושים וחלקות: גוש 1570 חלקי חלקה 42
יוזם התכנית: חברת ישפרו
בעלי הקרקע: מ.מ.י.
המתכנן: גבאי אדריכלים בע"מ
שטח התכנית: כ-18500 מ"ר
קנה מדה: 1:500
תאריך עדכון: יוני 2002

מקרא
- גבול תכנית
- קו מגרש
- קו בנין
- קו בנין למרתף
- קו ארקדה
- מס' הדרך
- קו בנין רוחב הדרך

חתימת יוזם ומגיש התכנית

"אפרו" יזמי שיכונים ובנייה בע"מ

חתימת עורך התכנית

חתימת הועדה המקומית

P:\SHPIRO\TABA\TABA-SOFI.DWG
17.01.02 24.06.02

עבודה מס' 347

ישוב : קרית גת
גוש : 1750
מגרש : 42 (חלק)
קנ"מ : 1:500
מטרת המדידה : מדידה עדכנית כרקע לתב"ע
הוכן עבור : חברת ישפרו

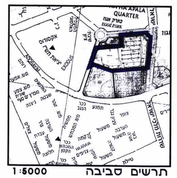

תרשים סביבה 1:5000

מקרא
- כלום
- נק' גבול מגרש
- חחרור
- שלם
- עמוד חשמל
- עמוד תאורה
- בור ביבי אש
- ציאת ביוב
- מפלס רצפה
- קו חשמל
- אבן שפה
- גדר

הערות: המדידה מתבססת על נק' ממשרתיות מס:
12056 קטומה 12057 קטומה 12300
B.M. 1 ממשרתי מס' 39063 גובהו 139.69

סרטנו אחוד
מודד מוסמך
רשיון מס' 652
תאריר 20/06/2002

C:\sesmgar\26s.gif

קוטר מדידות ושרותי ביצוע בעיס
מרכז הנגב מס' 22 באר שבע
מ' 0-6469954 מס 0-6469387 6486695

מצב מוצע
1:500

עבודה מס' 347

ישוב : קרית גת
גוש : 1750
מגרש : 42 (חלק)
קנ"מ : 1:500
מטרת המדידה : מדידה עדכנית כרקע לתב"ע
הוכן עבור : חברת ישפרו

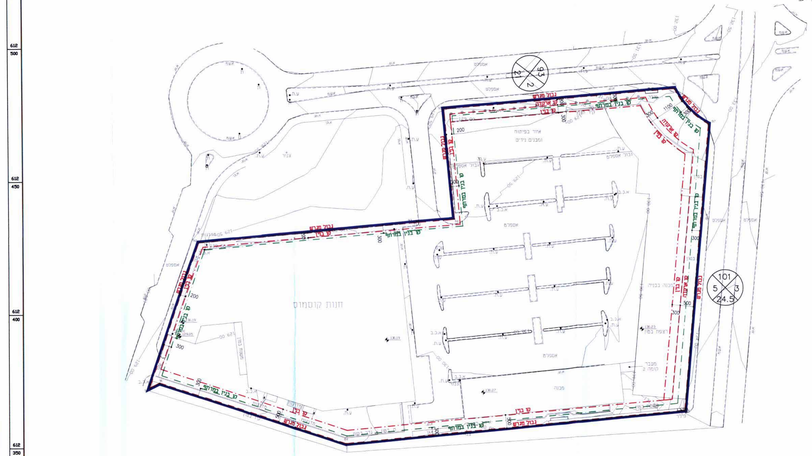
חנות קטמוס
אזור נפתח
נוכים ירק
אספלט
מבנה בנוי
מבנה בנוי
מבנה בנוי