

**מחוז ירושלים**  
**מרחב תפנית**  
**מקומי ירושלים**

תכנית מס' 6655  
שניו מס' 1/99 - לתכנית 1998 כ'  
(שניו תכנית סחאר מקומית)

**תשריט**  
ק"מ 1: 250

מחוז : ירושלים  
נפה : ירושלים  
מקום : ירושלים (מנחת)  
גוש : 30456  
חלקה ארעית [29], [30] לפי תצ"ר 6129/5/97

חלקה ארעית [30] 0.767 דונם  
חלקה ארעית [29] 0.638 דונם

ת.ב.ע. מס' 1998 ב'

טבלת איחוד וחלוקה מחדש

הערה	מצב לוי הריאות תכנית מס' 6655/מק			מצב קים	
	מס' חלק	מס' חלק	מס' חלק	מס' חלק	מס' חלק
1 דשם ע"ש הכללים של משרד מס' 36-1-37 מע"פ תכנית מס' 1998 כ'.	1405	1405	767	36	1998 כ'
			638	37	
	1405	1405	1405		

אין פלד מוסך, חתום מסה מאשר בזה כי חישוב השטחים שבטבלת איחוד וחלוקה נכונים.  
בדקתי והשגב פלנסטרות ובשטרות

מורד מוסך  
חברה למדידות והנדסה אורחית (1985) בע"מ  
21.7.99

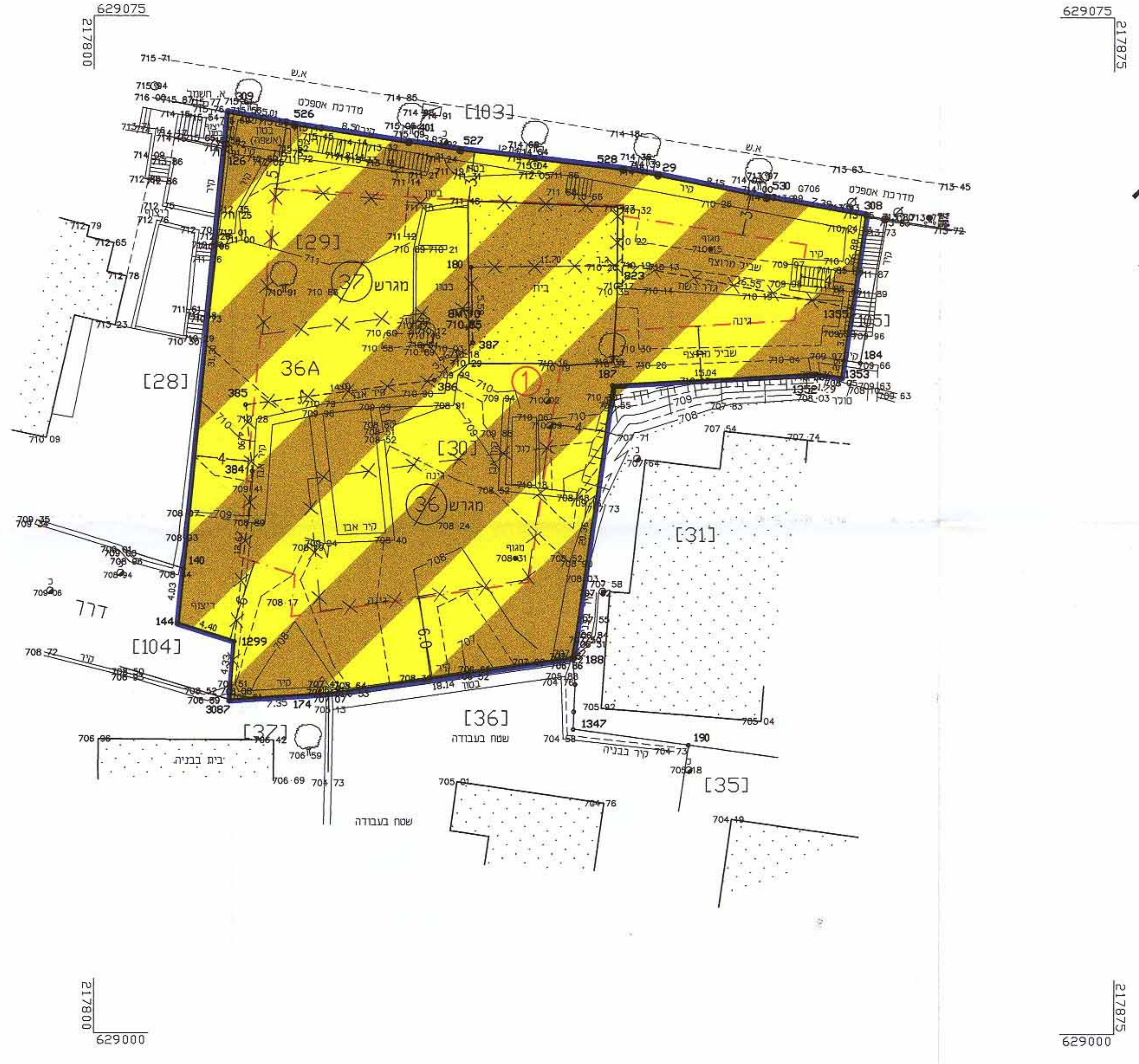

**מקרא מצב חדש**

- גבול תכנית
- אזור מגורים מיוחד (הזכר)
- בנין קים
- מס' מגרש מאושר לכיסול
- גבול מגרש מאושר לכיסול
- מס' מגרש חדש
- ק בנין מאושר לכיסול
- ק בנין חדש

תרשים מקום ק.מ. 1: 1250

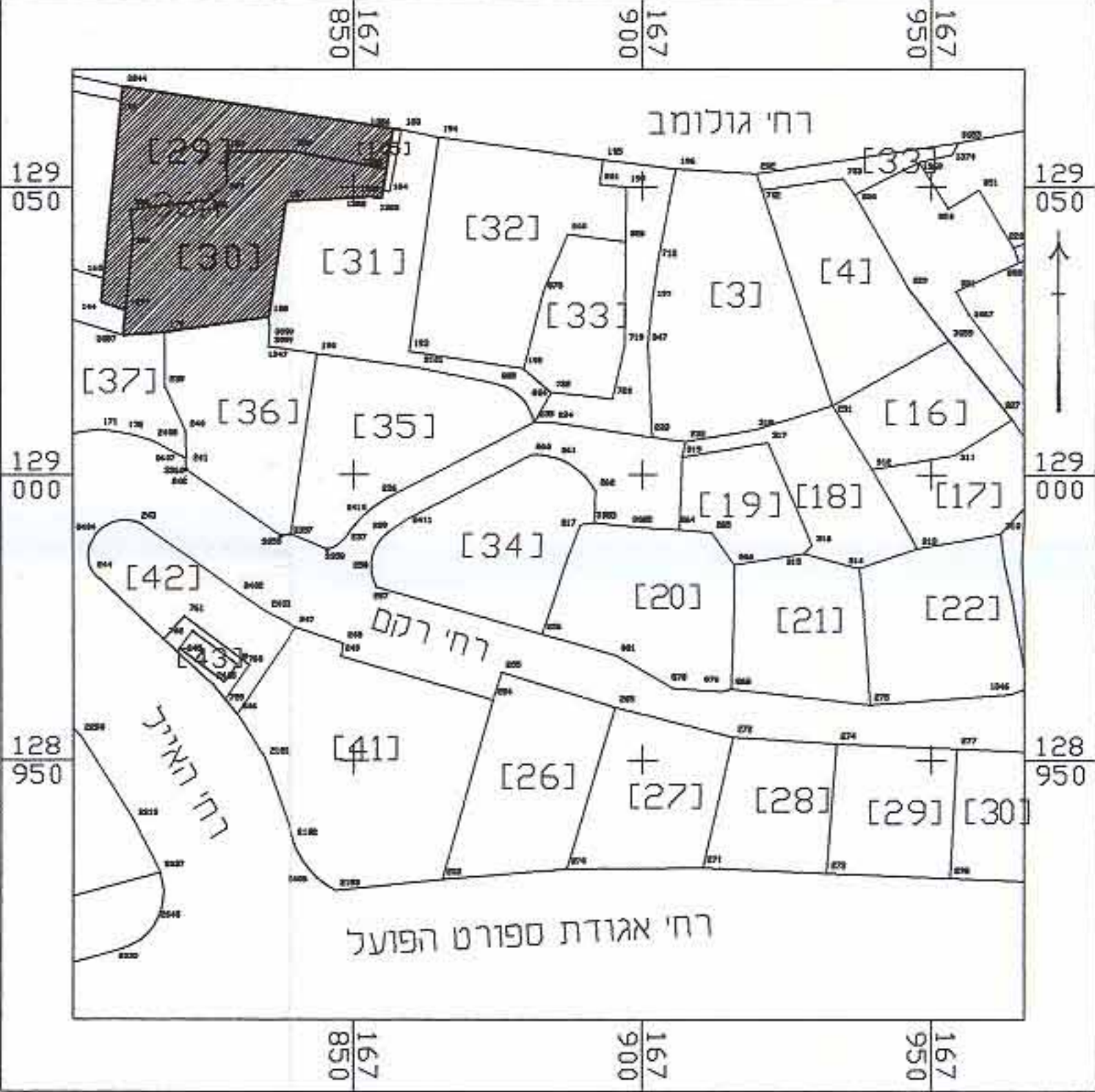

תרשים סביבה ק.מ. 1: 5000

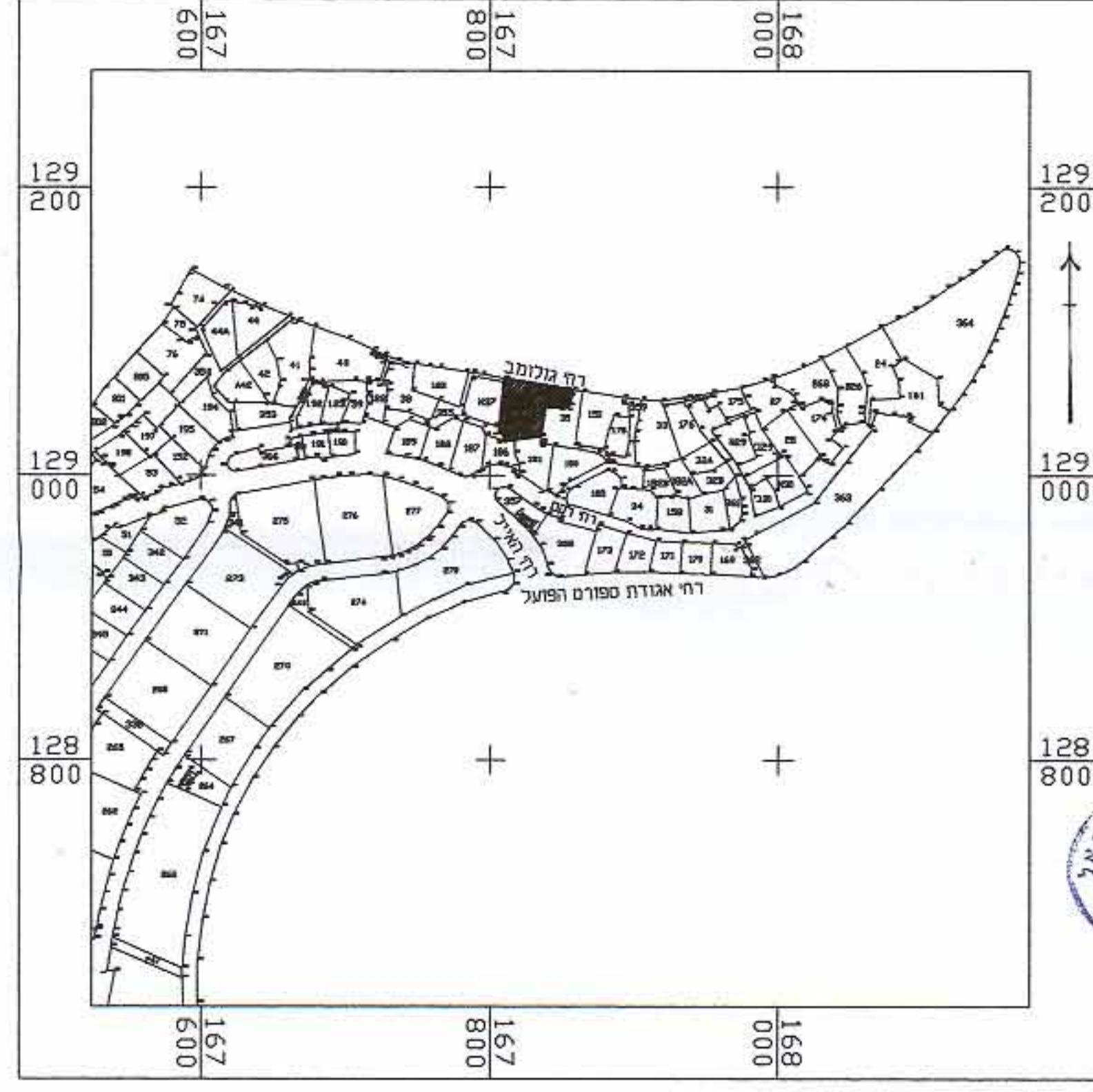

**הערות:**

1. הקואורדינטות והגבהים קשורים לרשת הארצית GPS - 2315W, 2410W

לא לצרכי רישום

חלואי חברה למדידות והנדסה אורחית (1985) בע"מ רח המצודה 27, אזור מס. 3565217	
<b>ירושלים</b> <b>מנחת - מגרשים 36, 37</b>	
הוכן עבור:	
תכנית מס' 8390/36-37	מסמט: פרייה תאריך: 15.2.99
קנה מידה 1:250	בקר: ודוסיב תאריך:

פלד א"י מורד מוסך מס רשיון 287 רח המצודה 27 אזור מס 3565217

אל"פ פלד  
מורד מוסך  
חברת המדידות והנדסה אורחית (1985) בע"מ  
קנה מידה 1: 250  
מסר 0 5 10 15 20 25

- חתימות:**
- יום מכש התכנית:  
מורד מוסך  
רח' הנבו 21/1 ירושלים  
70: 02-6797597
  - בעל הקרקע:  
מורד מוסך  
רח' הנבו 21/1 ירושלים  
70: 02-6797597
  - המתכננים:  
ולברטין-סחאר אורחית  
96440 ירושלים  
70: 02-5639188
- תאריך: 20/07/99