

גוש 30166
 חלקה 101
 קנה מידה 1:250
 חוכן עבור
 שטח החלקה 4.0728

מלבן מחדש				מלבן קיים			
משב לבי הוראות תכנית מס' 4708							
מספר חלקה	מספר חלקה	מספר חלקה	מספר חלקה	מספר חלקה	מספר חלקה	מספר חלקה	מספר חלקה
30166	101	728	596	132	132	132	728

א. התערה: שייך הידרולוג לפרט כיצור נבובות הקצת מס' 4708 זו הם כ- 134 מ' שהם 19% משטח התערה.

ב. אנו יושב קראוס מודד מוסמך חתום קטר מאשר בזה כי תלוב השטחים שבטבלת אחיד וחסוקה שטחים בדיקת התלוב ללעמדת.

מועד כוונתן: 15.7.93
 יוסף קראוס, מודד מוסמך רשיון מס' 323
 מרכז ספיר א-1/44, ירושלים, מיקוד 91130
 טל. 02-511628 - ת.ד. 3203, פקס 528972

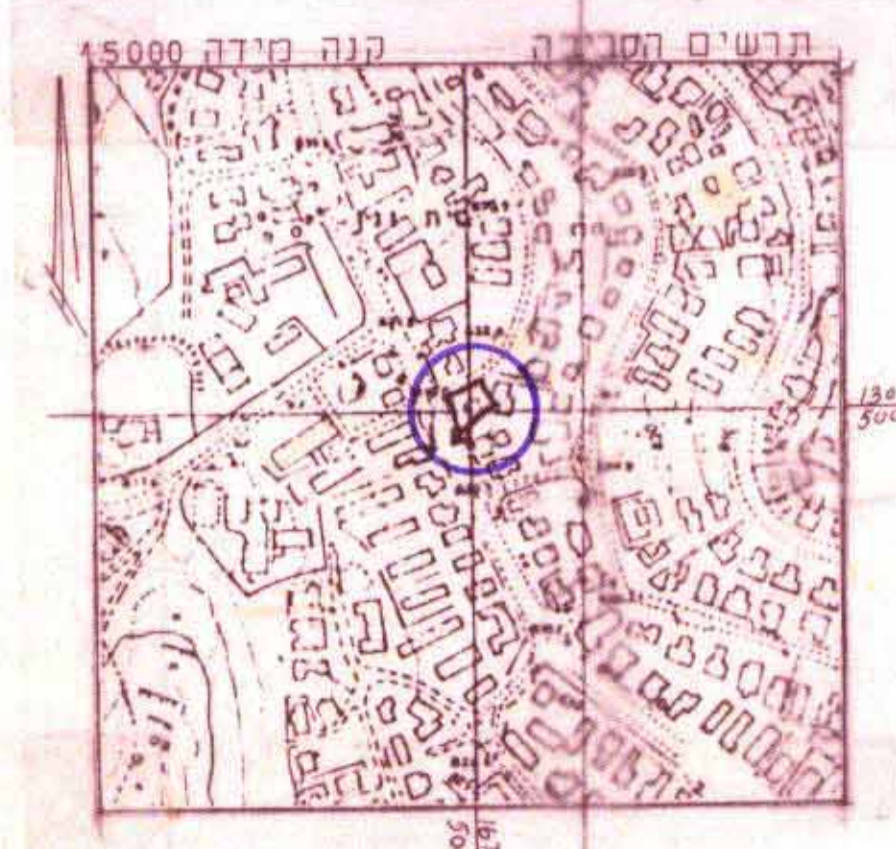

- מקרא**
- גבול התכנית
 - דרך קיימת או מאושרת
 - אזור מגורים מיוחד
 - חזית מסחרית
 - חניה
 - שטח עם זיקת הנאה לציבור
 - גדר להריסה
 - מספר חלקה קיימת
 - גבול חלוקה חדשה
 - מספר מגרש חדש
 - קו בנין חדש לתוספת

לא לצרכי רישום

יוסף קראוס, מודד מוסמך רשיון מס' 323
 מרכז ספיר א-1/44, ירושלים, מיקוד 91130
 טל. 02-511628 - ת.ד. 3203, פקס 528972

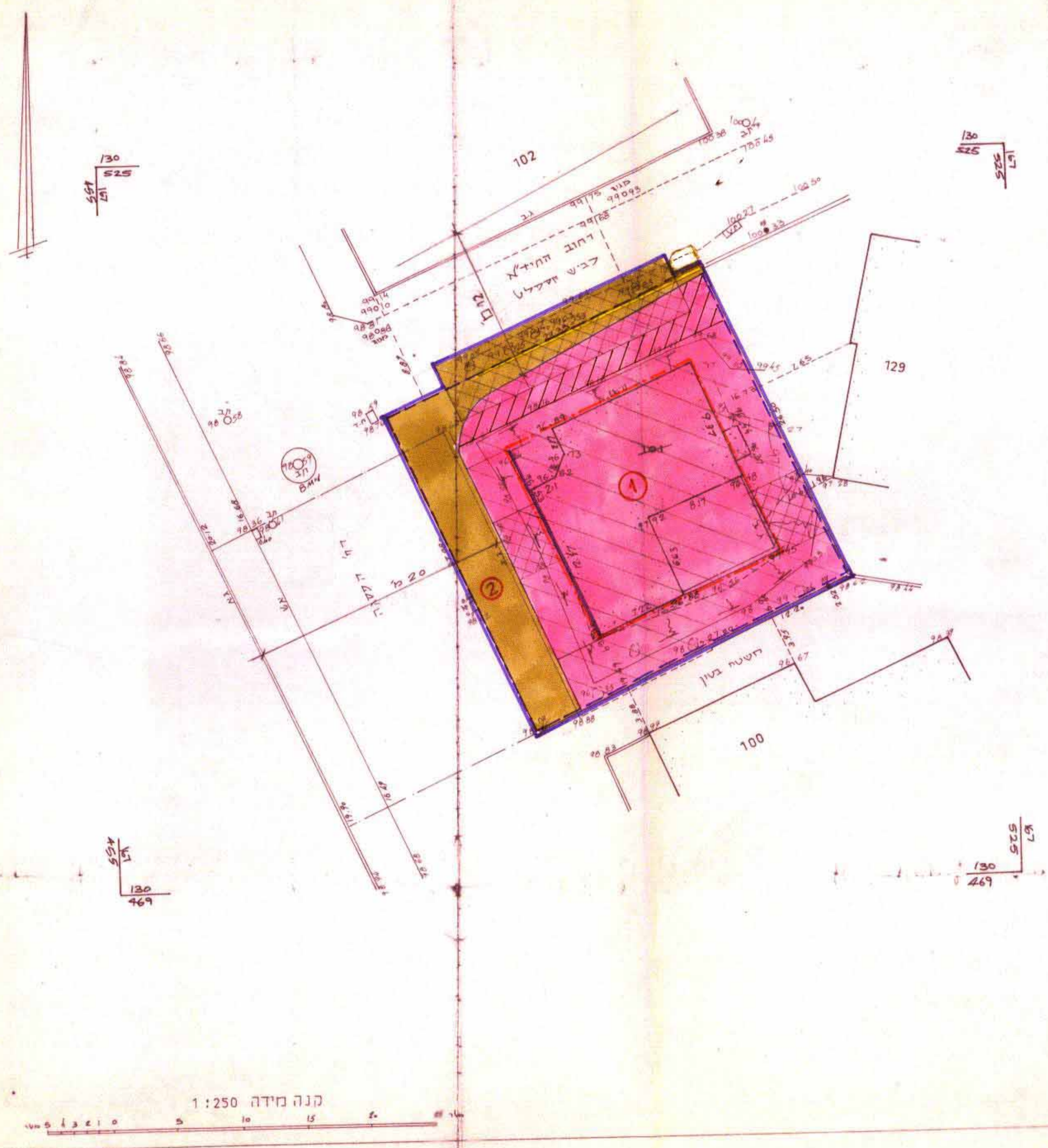

קנה מידה 1:250

מרחב תכנון מקומי ירושלים

תכנית מס' 4708

שינוי מס' 2/93 לתכנית מס' 1042
 (שינוי תכנית מתאר מקומית)

תשריט
 ק.מ. 1:250

חתימות בעלי הקרקע ומגישי התכנית

1. שם: דבורה סויסה כתובת: רח' ההידה 2 י-ם טל' 421007
2. שם: ישראל פרוש כתובת: רח' ראשית חכמה 29 י-ם
3. שם: ברוך שורק כתובת: רח' ישא ברכה 8 י-ם ביוק טל' 421007
4. שם: שמעון אטקינס כתובת: רח' הושע 10 י-ם

משרד המגורים והתכנון ירושלים
 ת.ד. 3203, ירושלים, פקס 528972

אישור תכנית מס' 4708
 הועדה המחוזית לתכנון ולבניה תל אביב
 ביום 8.2.94

משרד המגורים והתכנון ירושלים
 ת.ד. 3203, ירושלים, פקס 528972

אישור תכנית מס' 4708
 הועדה המחוזית לתכנון ולבניה תל אביב
 ביום 8.2.94

חתימת המתכנן: א. פוגל, אדריכל
 חתימת בעלי הקרקע: דבורה סויסה, ישראל פרוש, ברוך שורק, שמעון אטקינס
 תאריך: 7 MAR 1994