

# ירושלים קרית צאנז

גוש: 30240 חלקה: 35  
 ק. מ.: 1:250  
 השטח: 1938 מחר

# מרחב תכנון מקומי ירושלים

## תכנית מס' 3709

שנוי מס' 1/86 לתכנית מס' 144  
 (שנוי תכנית מתאר מקומית)

תשרי

ק. מ. 1:250

### מקרא:

- גבול התכנית
- אזור חקרים 2
- בנין קיים
- מספר חלקה קיימת
- קו בנין חדש

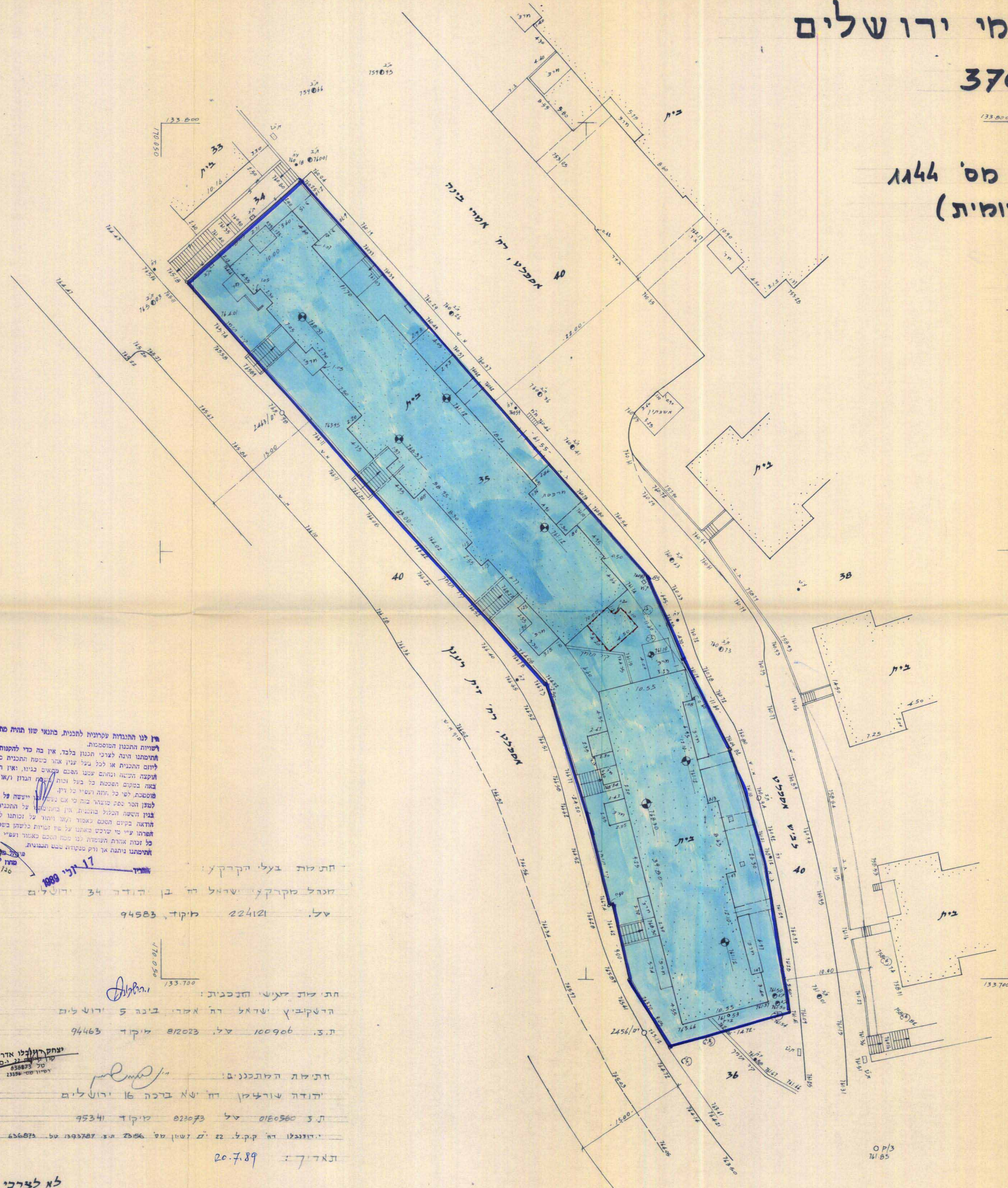
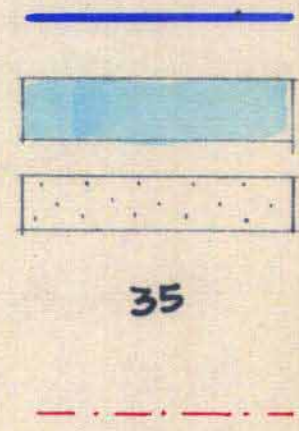

משרד המבנים מחוז ירושלים  
 חוק התכנון והבניה תשכ"ח-1968  
**הפקדת תכנית מס' 3709**  
 הועדה המחוזית לתכנון ולבניה החליטה  
 ביום 14 מאי 1989  
 להפקיד את התכנית.  
 יו"ר הוועדה המחוזית

הועדה המקומית לתכנון ולבניה  
 ירושלים  
 תכנית מס' 3709  
 החליטה בשיבתה מיום 28.9.86  
 להמליץ על אשרור התכנית תהליך להפקדה  
 לשי התנאים הכלולים בדרישה  
 יו"ר ראש

משרד המבנים מחוז ירושלים  
 חוק התכנון והבניה תשכ"ח-1968  
**אישור תכנית מס' 3709**  
 הועדה המחוזית לתכנון ולבניה החליטה  
 ביום 28.9.86 לאשר את התכנית.  
 יו"ר הוועדה המחוזית

ע"י לוו התנגדות טקטית לתכנית, כתנאי שוו תורה מתחמקת  
 ופשוט התכנון והמבנים...  
 17 יוני 1989

חתמת בעלי הקרקע:  
 זכאל מקרקע ישראל ח. בן הדוד 34 ירושלים  
 זל. 224121 לוקד. 94583  
 חתמת דא"ש התכנית:  
 הרשקוביץ ישראל רח' אמרי בניה 5 ירושלים  
 ת.ז. 100906 זל. 812023 לוקד. 94463  
 חתמת המתכננים:  
 יהודה שורצמן רח' ישא ברכה 16 ירושלים  
 ת.ז. 1080560 זל. 223073 לוקד. 95341  
 ירוזונגלו רח' ק.ל. 22 ים זשון מס' 2386 ת.ז. 63787 זל. 636873  
 תאריך: 20.7.89

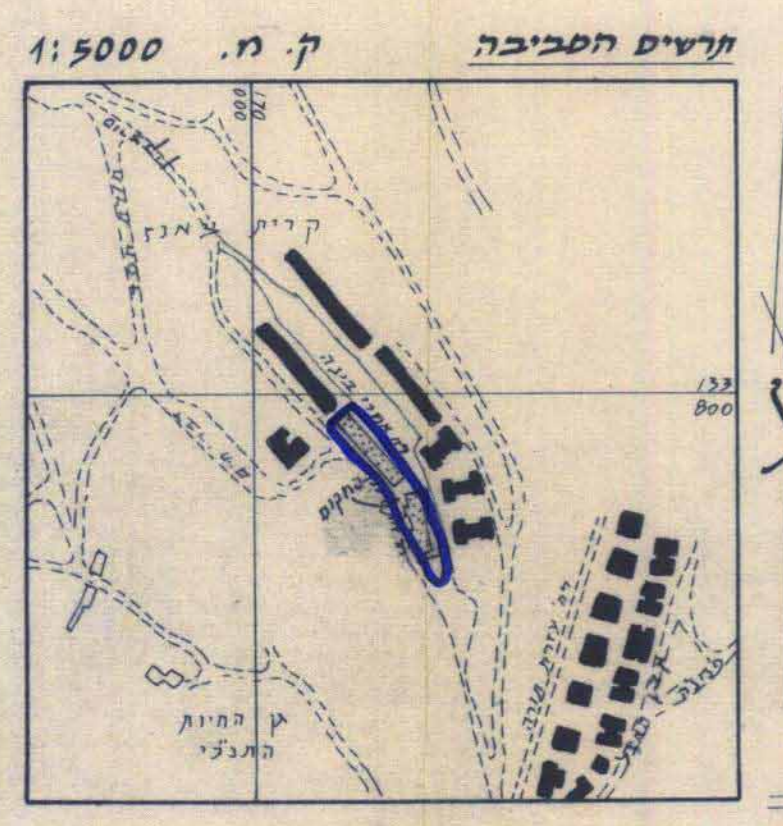

עודכן 10.7.89 ירושלים, 2.7.86  
 לא לצרכי רישום!  
 מ. אלישיב, מו"ד מוסמך  
 מס' רישון 196  
 ירושלים רח' בורלא 24  
 טל. 523415