

ש.ט.ת. התכנון המחוזית
 7007-01-9
 בק"מ 77-01-9

ש.ט.ת. התכנון המחוזית
 07-03-2003
 בק"מ 77-01-9

מרחב תכנון מקומי שקמים
 תכנית מפורטת מס. 63\111\03
 תכנית איחוד וחלוקת מגרשים בהסכמת הבעלים
קבוץ רבדים אזור תעשייה
 שינוי לתכנית מס. 63\111\03

מחוז : הדרום
 נפה : אשקלון
 מועצה : מועצה אזורית יואב
 מקום : קבוץ רבדים
 גוש : 2303 | 2302
 חלקה : 12.11 | 6 (חלקי) | 22.8.4
 חלקי חלקה : 18.11 | 66 דונם
 שטח התכנית : כ- 66 דונם
 היוזם : קבוץ רבדים
 בעל הקרקע : מנהל מקרקעי ישראל.
 קבוץ רבדים
 המתכנן : אדר. ליה פורמן
 רח סוכר 13 רמת השרון.
 טל 03-5409208

מקרא

-  גבול תכנית
-  אזור חקלאי
-  שטח לבניני משק
-  אזור תעשייה
-  שטח פרטי פתוח
-  דרך קיימת
-  דרך מוצעת
-  מספר הדרך
-  קו בנין
-  רוחב הדרך
-  מספר מגרש

טבלת שטחים

יעוד	קיים		מוצע	
	ב-ד'	ב-%	ב-ד'	ב-%
אזור חקלאי	49.4	74.4	32.1	48.3
שטח לבניני משק	-	-	2.5	3.8
אזור תעשייה	15.7	23.6	7.0	10.6
	12	17.1	24.3	36.6
	1	1.3	1.3	2.0
	2	1.5	2.3	2.3
שטח פרטי פתוח	-	-	2.8	4.3
דרך קיימת	1.3	2.0	1.3	2.0
דרך מוצעת	-	-	3.4	5.0
סה"כ	66.4	100.0	66.4	100.0

טבלת הקצאות

מצב קיים		מצב מוצע	
מס.	מס. מגרש	מס. מגרש	שם החוכר
2302	3	1	ק. רבדים
2303	3	1	ק. רבדים
2302	5	2	ק. רבדים
2302	11	3	ק. רבדים
סה"כ שטח		66.4	
<p>הועדה המקומית לתכנון ולבניה "שקמים" התכנית נדונה בישיבת מס' 309 מתאריך 15.7.93 החלטה להמליץ בפני הועדה המחוזית להקיר את התכנית</p>			
סה"כ שטח		66.4	

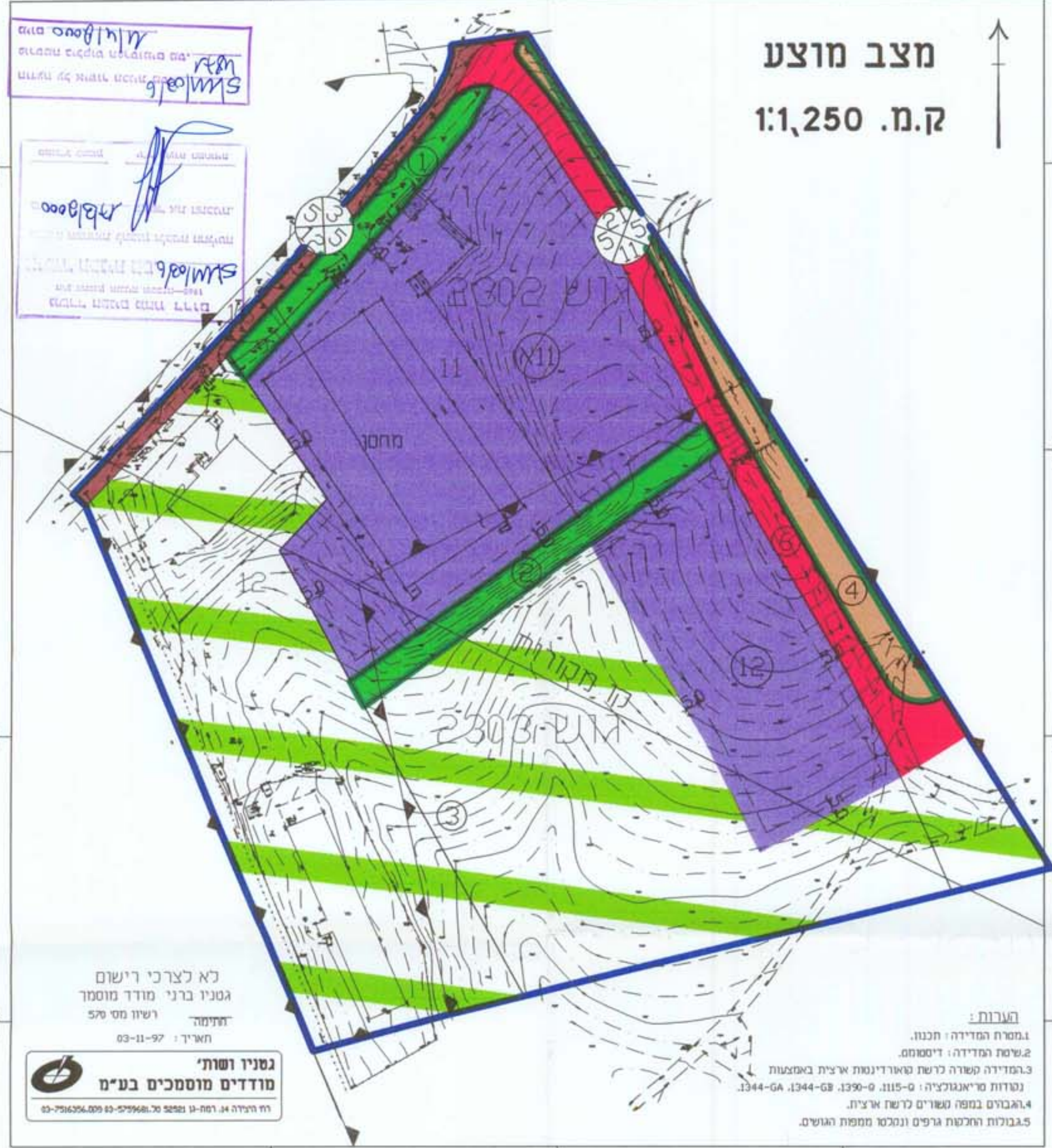
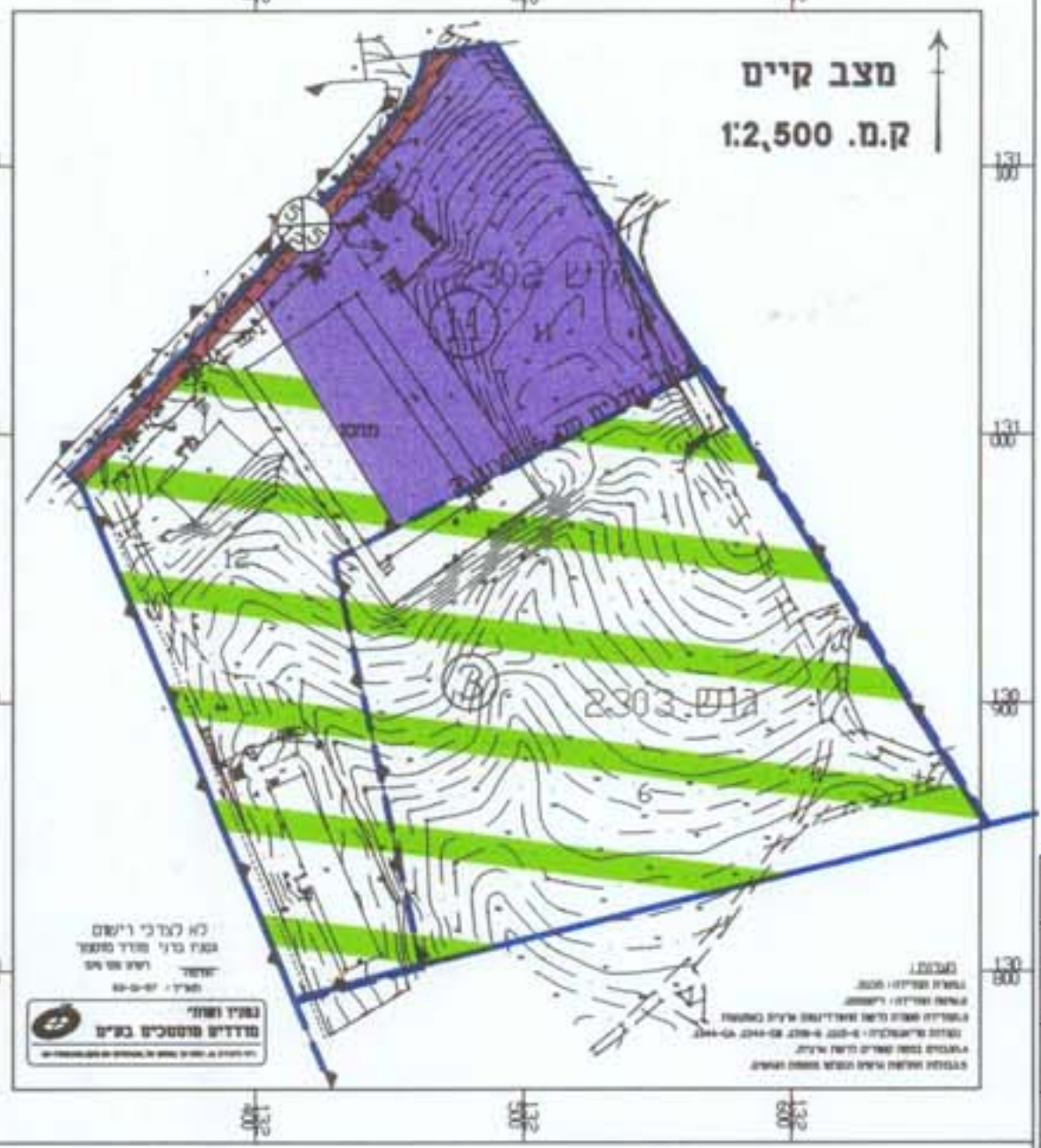

הערות:
 1. מסרת המדידה: תכנון.
 2. שיטת המדידה: דיסטנס.
 3. המדידה קשורה לרשת טאודי נאות ארצית באמצעות נטרות מריאנגולציה: 0-1115, 0-1390, 0-1344, 0-1344-GA.
 4. והגברות במפה טאודי לרשת ארצית.
 5. גבולות החלקת גרפים ונמלטו ממפת העושים.

נשניו ושתי מודדים מוסמכים בע"מ
 לא לצרכי רישום
 גטניו ברני מודד מוסמך
 רישיו מס 576
 תע"מ: 03-11-97
 ח"א"ד: 03-11-97

חתימות
 היוזם :
 קיבוץ רבדים
 ינה פורמן
 אדר ליה

20.2.04