

מרחב תכנון מקומי ירושלים
 תכנית מס' 5055
 שינוי מס' 1\95 לתיבות 0911

(שינוי תכנית מתאר מקומית)
 תשריט
 קנ"מ 1:250



חתימת בעלי הקרקע
 ומגיש התכנית:

נוסו אבלין
 נוסו פרי
 הולנדר לילי
 הולנדר דוד
 טל: 02-6520965
 רח' בית הכרם 14

חתימת המתכנן:

דבנישטיין-קפלינסקי
 רח' תלמידי אדריכלים
 טל: 02 6388 23

תאריך: 12.3.96
 3.4.97

טבלת איחוד וחלוקה מחדש

מס גוש	מספר החלקה	שטח החלקה בשטח רשום	מצב לפי הוראות תכנית מס' 5055 זו			
			מספר מחדש	באיזור מגורים 5 מיוחד	הפרשות בשטח לדרך סה"כ	סה"כ
30150	20	1240 מ"ר	①	1096	1096	המגרש החדש המסומן במס' 30150 בשטח רשום של החלקה 20 בגוש 144
			②		144	המגרש החדש המסומן במס' 144 בשטח רשום של החלקה 20 בגוש 144
					144	המגרש החדש המסומן במס' 1240 בשטח רשום של החלקה 20 בגוש 144

א. הערה: סה"כ הפרשות לצרכי ציבור בגבולות תכנית מס' 5055 זו הם כ- 144 מ"ר שהם כ- 11.6% משטח התכנית.
 ב. אני, ר. אלסטר מודד מוסמך חתום, מטה, מאשר בזה כי הישוב השטחים שבטבלת איחוד וחלוקה נכונים. בדקתי והישבתי פלנימטרית ובעיטה מוסמך מודד מוסמך תאריך: 14.6.95

מחוז ירושלים
 נפה ירושלים
 עיר או כפר ירושלים
 שכונה או חקום - גוש: 30150
 חלקה: 20
 חוקן בשכיל: הבעלים

השטח: 1240 מ"ר

מצב חדש

יורשלים
 אלסטר ראובן - מתנד ומודד מוסמך
 רשון ט"ז 302
 רח' תלמידי אדריכלים 32
 טל: 02-783692, 783957
 ירושלים

- מקרא מצב חדש
- גבול התכנית
 - דרך מאושרת
 - איזור מגורים 5 מיוחד
 - בנין קיים
 - הניה פרטית
 - עץ לעקירה
 - עץ לשימור
 - מס חלקה
 - מס מגרש חדש
 - קוו בנין חדש לתוספת הקומה
 - קוו בנין חדש
 - קוו בנין קיים

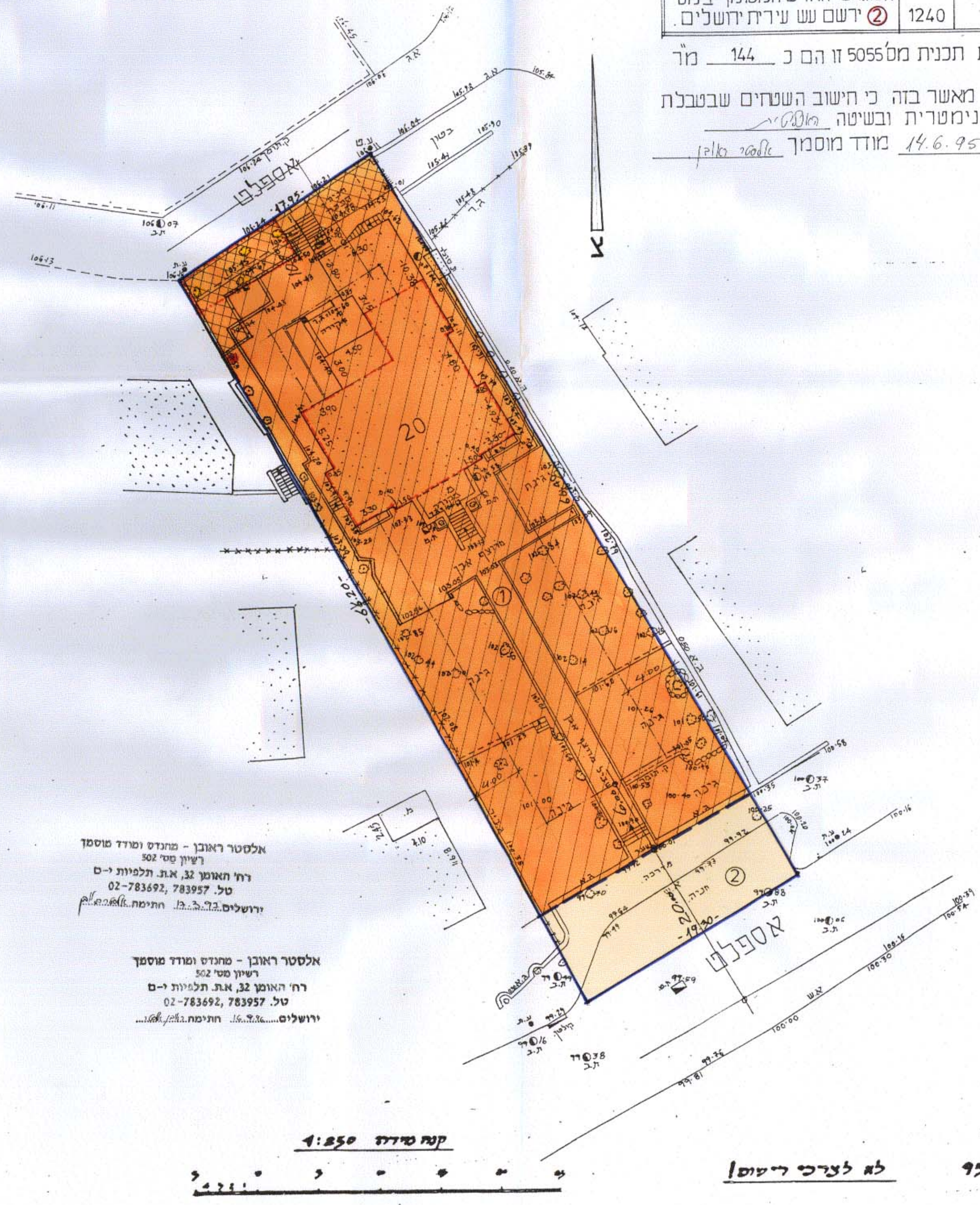
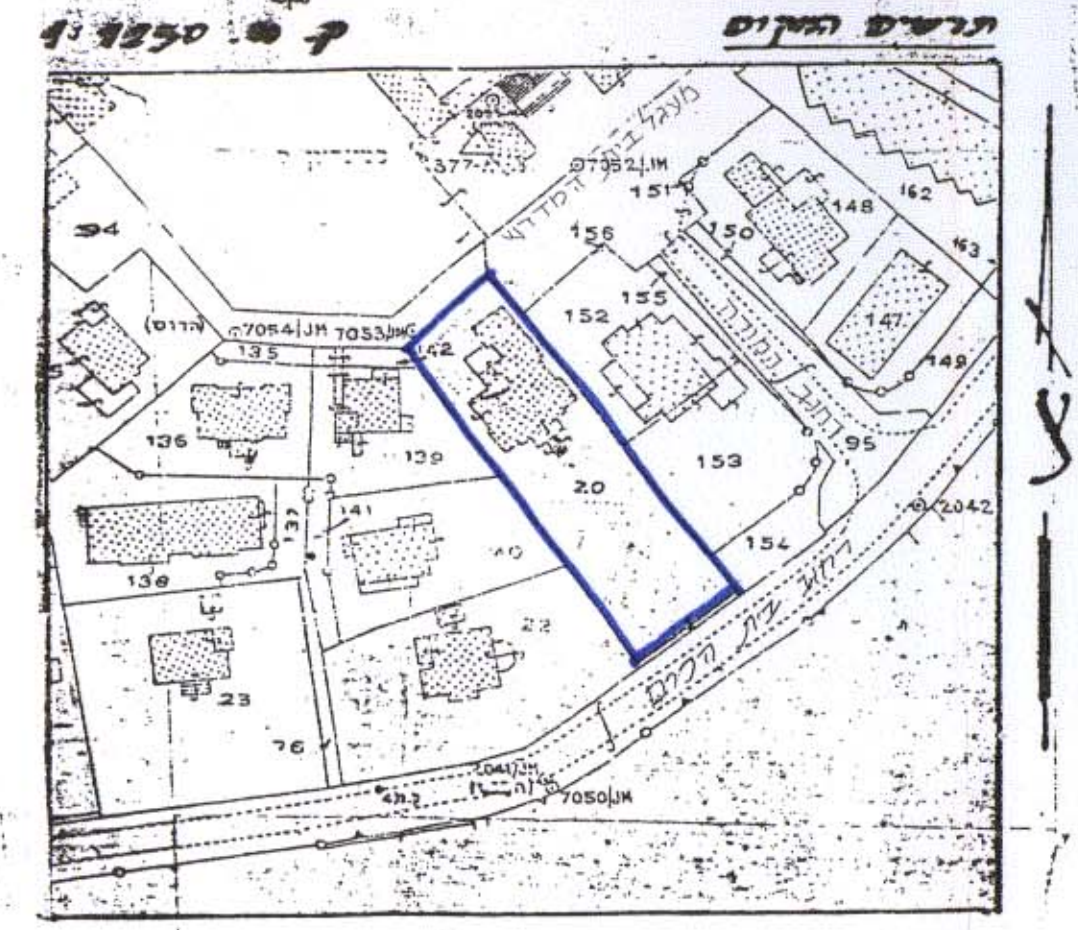
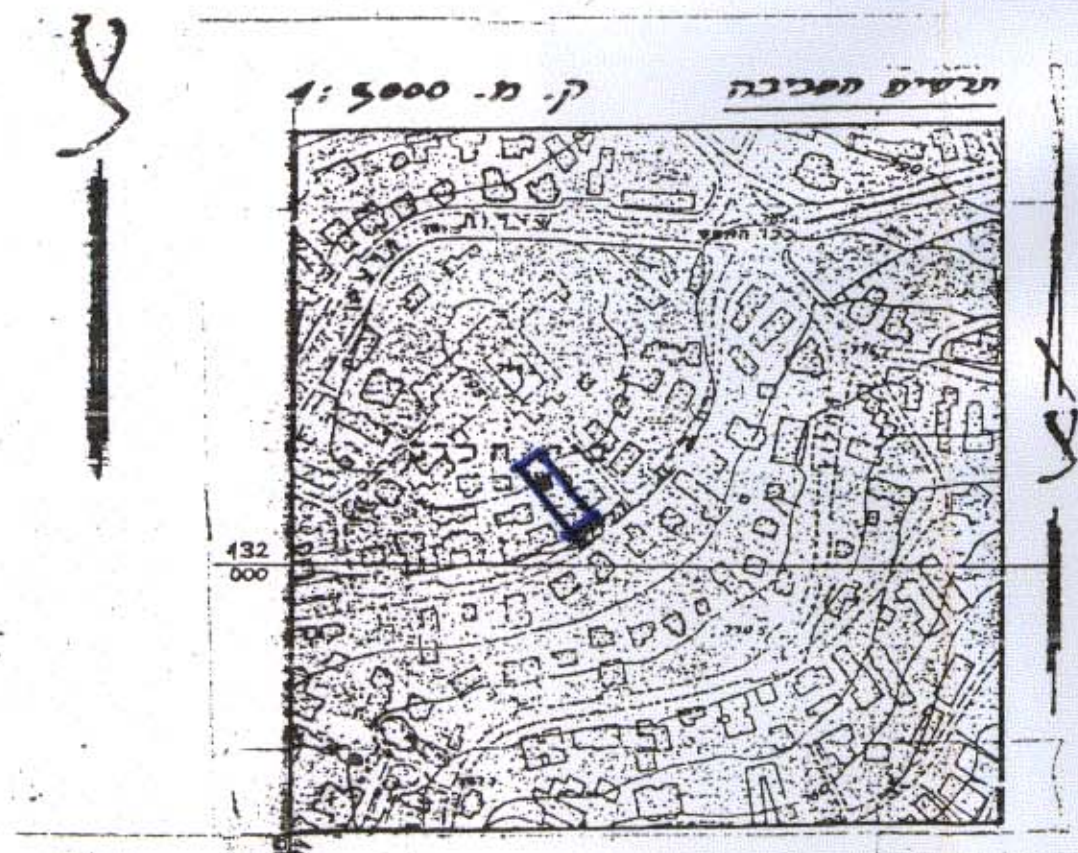

- מקרא מצב מאושר
- גבול תכנית מאושרת - 1039
 - מס תכנית מאושרת
 - דרך קיימת
 - איזור מגורים 5
 - בנין קיים
 - גבול חלקה
 - מס חלקה

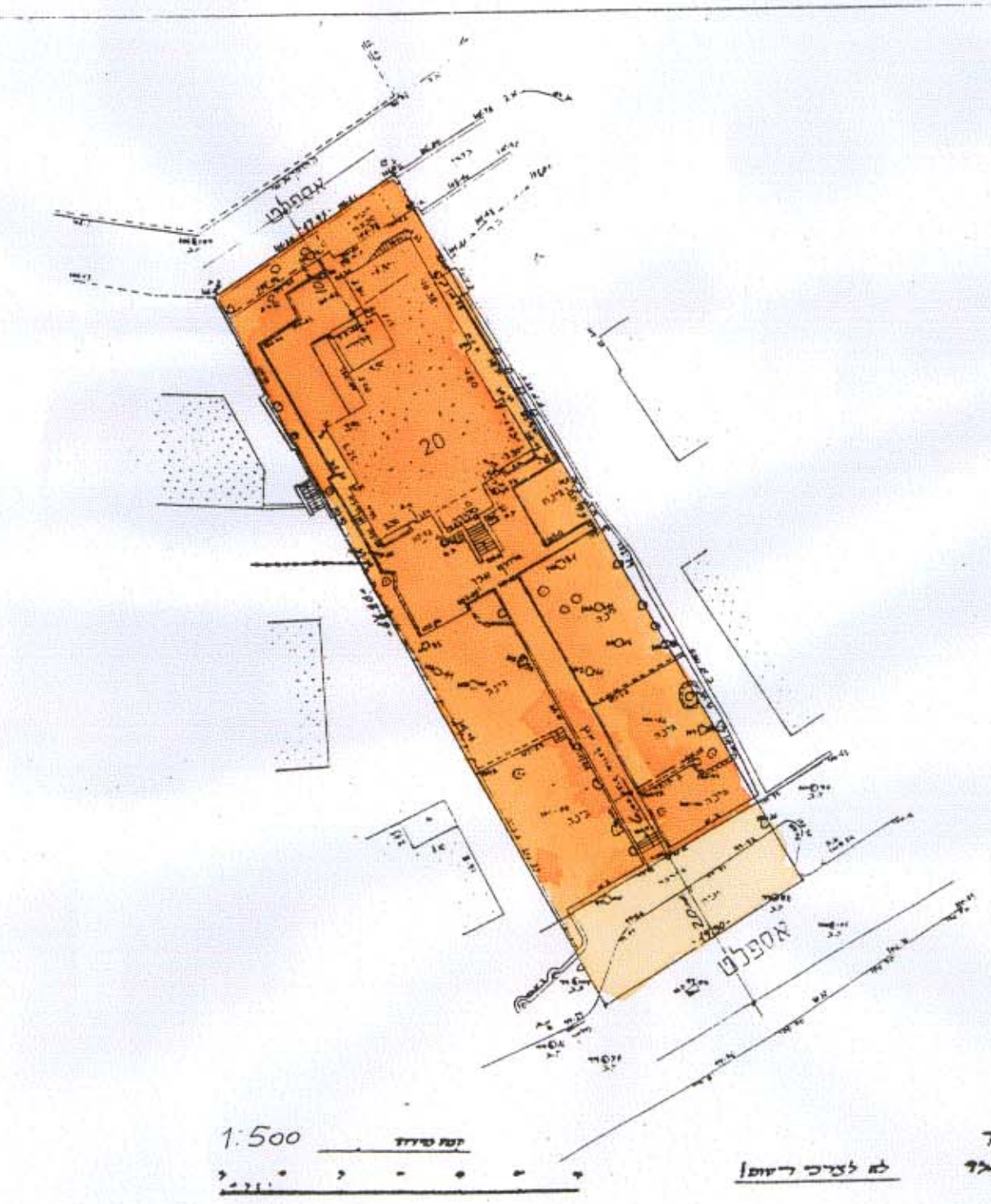

אלסטר ראובן - מתנד ומודד מוסמך
 רשון ט"ז 302
 רח' תלמידי אדריכלים 32
 טל: 02-783692, 783957
 ירושלים

מצב מאושר
 לפי תכנית מס' 1039, 0911, 0911
 קנה מדה 1:500