

מרחב תכנון עיר ירושלים

תשריט מצורף לתכנית תכנון עיר מס' 136



תקון מס' 8 שנת 1969 לתכנית מתאר ירושלים מס' 62

יעוד שטח לקדוח ירושלים 1 בשטח פתוח צבורי
גוש מס' 30.170, חלק מחלקה 3, צפונית מרחוב גולומב

קנה מידה 1:1250

יוזם התכנית: "מקורות" חברת מים בע"מ
המבצע: " " " " " " "
בעל הקרקע: מנהל מקרקעי ישראל
המתכנן: ת.ה.ל. בע"מ

מקרא

גבול התכנית: 
שטח לקדוח בשטח פתוח צבורי: 

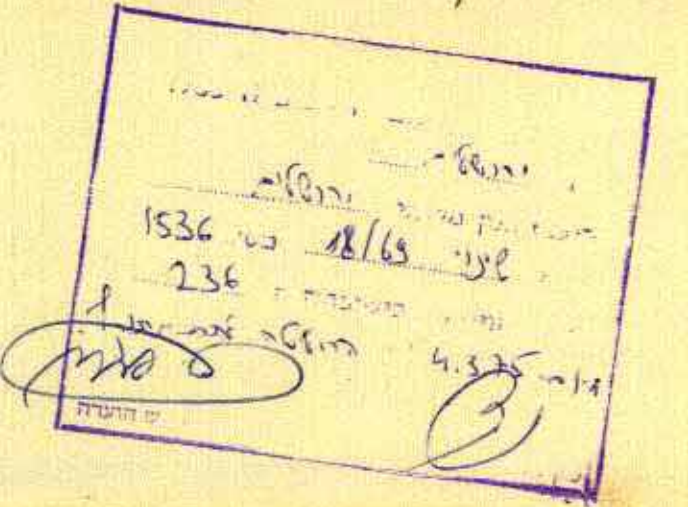

| | |
|--------------|-------------------|
| מספר ת.ה.ל. | 1536 |
| תאריך | 2.3.69 |
| שם המבצע | מקורות |
| שם בעל הקרקע | מנהל מקרקעי ישראל |
| שם המתכנן | ת.ה.ל. בע"מ |

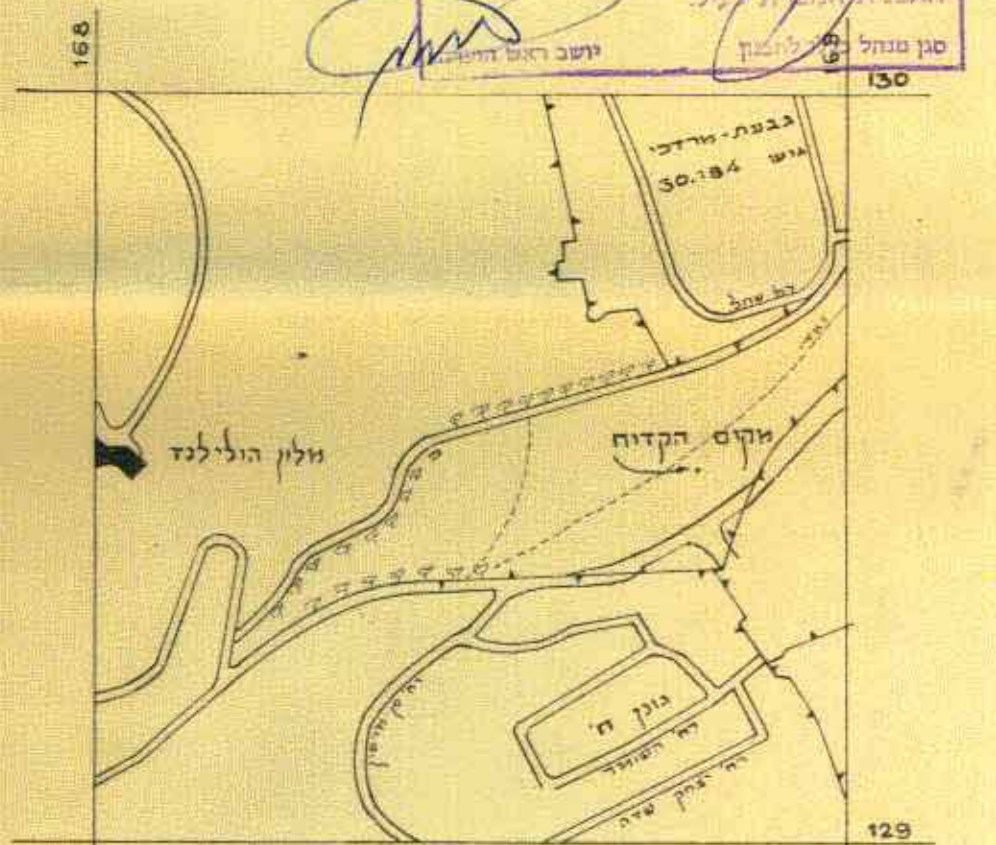

תרשים כללי 1:10.000

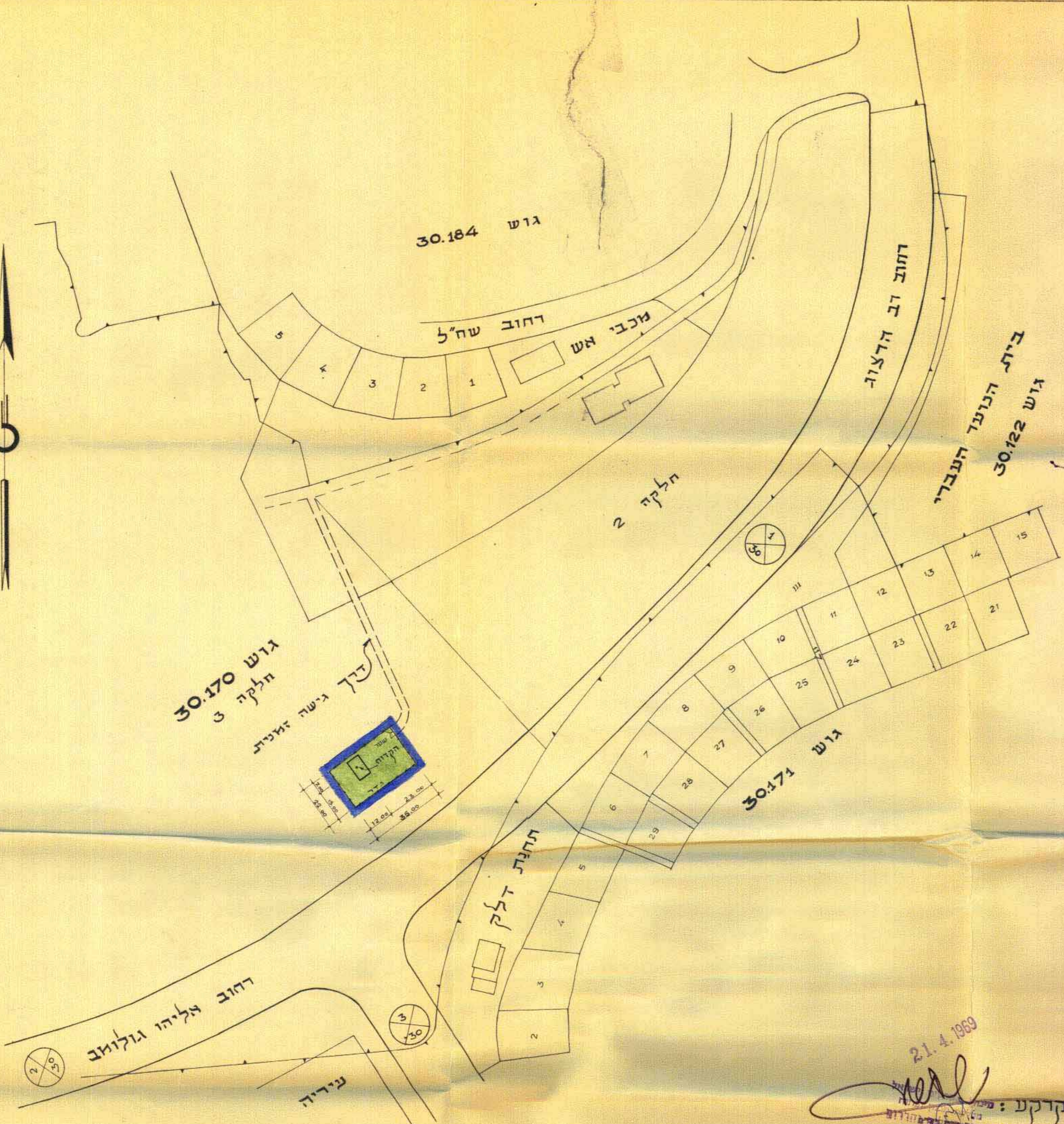

קנה מידה 1:1250

21.4.1969

התימת בעלי הקרקע: 
התימת היוזמים: 
התימת המתכנן: 
תאריך: 27.3.69

| | |
|-------------------------------|----------|
| מקורות חברת מים בע"מ | |
| תכנון המים לישראל בע"מ | |
| שם המבצע / התוכנית | אילון |
| מספר התוכנית | 2042/302 |
| קדוח ירושלים 1 שנוי יעוד השטח | |
| מספר התוכנית | 279735 |
| קנה המידה | 1:1250 |
| מספר התוכנית | 10000 |
| מספר התוכנית | 10000 |

| | |
|---|--------|
| ועדה המשווה לתכנון ולבניה ירושלים | |
| מספר התוכנית | 1536 |
| תאריך | 3.3.69 |
| החלטת הוועדה:  | |
| לשם תחומים הכלולים ברצועה | |
| יושב ראש: | |