

מחוז ירושלים
מרחב תכנון מקומי ירושלים

תכנית מס' 5483/ת

שינוי מס' 1/96 לתכנית מס' בת/4286
שינוי מס' 1/96 לתכנית מס' בת/4837
(שינוי תכנית מתאר מקומית)

תשריט
ק.ב.ט : 1:500

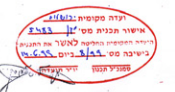

תחיתות :

בעל הקרקע : טנהל טקרקעי ישראל

רח' יפו 2, 216-0.ם

טל' 02-5318888

פקס' 02-5380699

מגיש התכנית: הרשות לרשות לפיתוח ירושלים

כ.ר ספרא 2, ירושלים

ת.ד. 32226, 91000

טל' 02-6297625-6-7-8

פקס' 02-6250875

הסתכננים : אייל שער וטיכאל וקנין אדריכלים ובני ערים

רח' אבן עזרא 24, 0-ם

טל : 02-5633434

פקס : 02-5610947

תאריך: 7.98

לוח שטחים

מב' ק"מ	נוש'	חלקה	כמות
0.254	82	30269	
0.131	84		
4.878	107		
0.182	108		
4.621	57	30260	
0.955	58		
11.526			
42864			
4.030	2		
4.496	3		
11.526			

מחוז : ירושלים
 נפה : ירושלים
 מקום : **נבעת שאול**
 מנרש : 2, 3, וחלקה לפי ת ב ע א 42864
 נוש' : 30269
 חלקות : 82, 84, 107, 108, 57, 58
 נוש' : 30260
 חלקות לפי ת.צ.ר : 42864
 חלקות : 2, 3
 חלקות : 57, 58, 59
 חלקות : 2, 3
 חלקות : 57, 58, 59

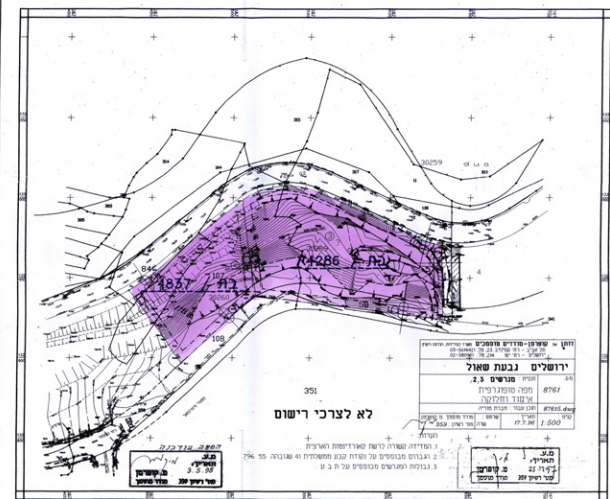

מקרא מצב מאושר :

גבול תכנית מאושרת ומספרה : **בת/4286**

אזור תעשייה

גבול גוש

מס' גוש : 30260

גבול חלקה קיימת

מס' חלקה קיימת : 57

גבול מגרש מאושר

מס' מגרש מאושר : 2

קו בנין מאושר ע"י

קו בנין מאושר תת-קרקעי

מצב מאושר קנ"מ 1:1250

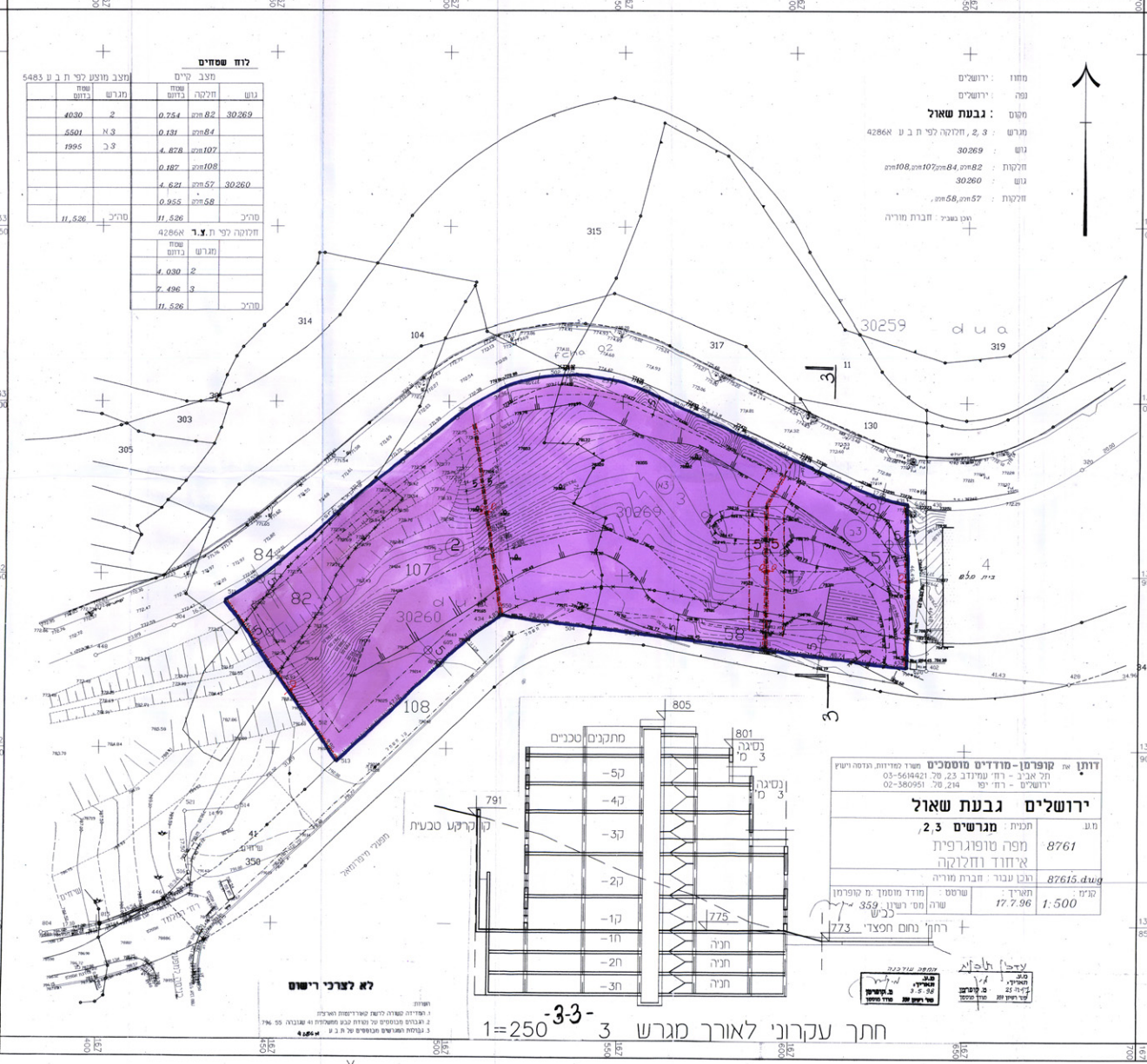

מצב חדש קנ"מ 1:500



טבלת איתוד וחלוקה מחדש

מצב חדש		מצב קיים	
מס' חלקה	מס' חלקה	מס' חלקה	מס' חלקה
82	82	82	82
84	84	84	84
107	107	107	107
108	108	108	108
57	57	57	57
58	58	58	58
30269	30269	30269	30269
30260	30260	30260	30260
11526	11526	11526	11526

אני מתחם להקדים מודד מוסמך רחום מסה מאשר כזה כי חשוב והנאות שטבלת איתוד וחלוקה נכונה בדקתי והנאות פלנטרית נכונה איתוד חתמת המודד

מקרא מצב חדש :

גבול התכנית
 אזור תעשייה
 גבול גוש
 מס' גוש : 30260

גבול חלקה קיימת
 גבול חלקה קיימת לבטול : 57
 מס' חלקה קיימת : 57

מס' מגרש מאושר : 2
 מס' מגרש חדש : 3
 גבול מגרש חדש : 3
 קו בנין מאושר : 2
 עפ"י תכנית מס' בת/4286 א'
 קו בנין לבטול : 2
 קו בנין ע"י חדש : 2
 קו בנין תת-קרקעי חדש : 2

