

# ירושלים - בקעה

גוש : 30014 חלקות : 52,51,49,48

קנה מידה 1:250

הוכן בשביל : חב' המתכננים

## מרחב תכנון מקומי

## ירושלים

## תכנית מס' 4152

שינוי מס' 7/90 לתכנית המתאר המקומית לירושלים

### תשריט

משרד המגורים מחוז ירושלים  
1965-1966  
חוק התכנון והמיתון תשכ"ה-1965  
הפקדת תכנית מס' 4152  
הועדה המחוזית לתכנון ולבניה החליטה  
ביום 28.9.90  
ק"מ 1991 להפקיד את התכנית  
ע"י הוועדה המחוזית

הועדה המחוזית לתכנון ולבניה  
ירושלים  
מס' תכנית 4152  
החליטה בשינוי מס' 7/90  
לשינוי מס' תכנית 4152  
למס' תכנית 4152  
ביום 28.9.90  
ע"י הוועדה המחוזית

משרד המגורים מחוז ירושלים  
1965-1966  
חוק התכנון והמיתון תשכ"ה-1965  
הפקדת תכנית מס' 4152  
הועדה המחוזית לתכנון ולבניה החליטה  
ביום 28.9.90  
ק"מ 1991 להפקיד את התכנית  
ע"י הוועדה המחוזית

גבולת איחוד וחלוקה מחדש

מצב לפי הוראות תכנית מס' 4152				מצב קיים	
מס' מ"ר	בשטח נדרר בשטח נדרר במ"ר	בשטח לבנת לבנת במ"ר	בשטח לבניני ציבור במ"ר	שטח התכנית מספר חדש	מס' הגוש
2585			2585	①	48
1117		1117		②	49
223	223			③	51
					52
					111 (חלק)
					112 (חלק)
					113 (חלק)
3925	223	1117	2585	סה	30014

הערים: המוגרשים החדשים המסומנים במספרים ③②① רשומים ע"ש עריית ירושלים

אני, מ. אלשיב, מודד מוסמך, חתום מטה, מאשר בזה כי חשבו השטחים בטבלת איחוד וחלוקה (כאמ"ס) בדקתי את החישוב בשיטה פלנימטרית.  
20.11.90  
22.1.92

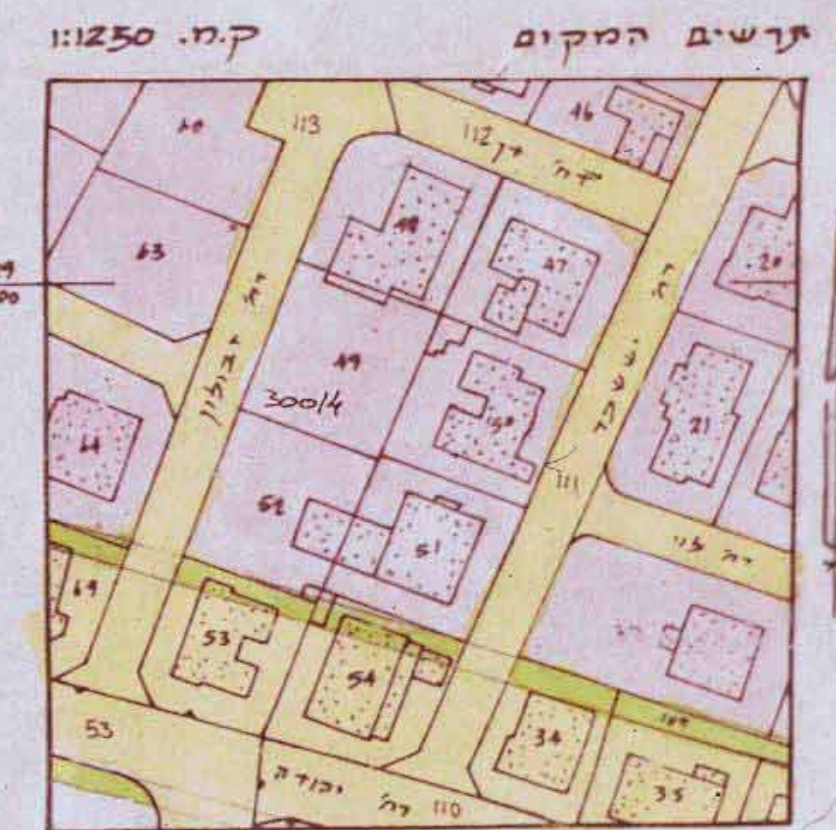
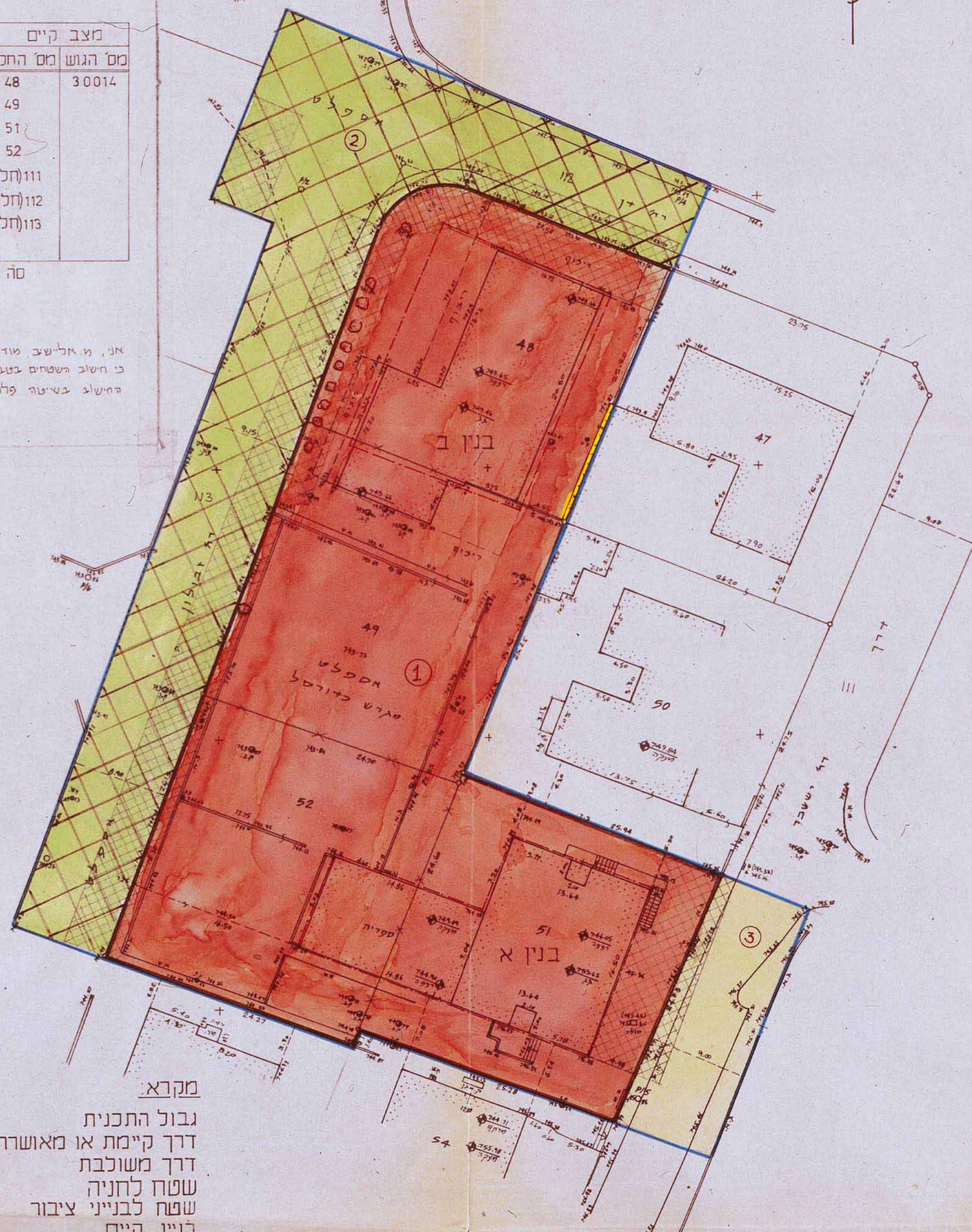

**מצב מאושר**  
לפי תכנית המתאר 62

מקרא  
 דרך קיימת או מאושרת  
 אזור מגורים 1  
 שטח פתוח ציבורי  
 בניין קיים  
 גבול חלקה קיימת  
 מספר חלקה קיימת  
 גבול גוש  
 מספר גוש  
 30014

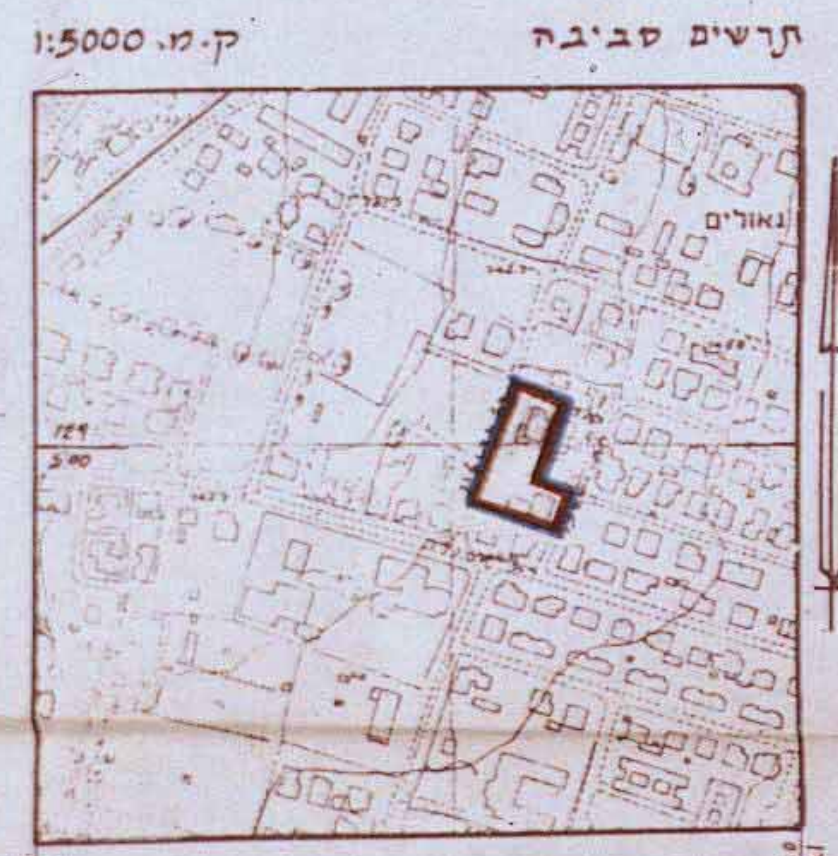

**מקרא**  
 גבול התכנית  
 דרך קיימת או מאושרת  
 דרך משולבת  
 שטח לחניה  
 שטח לבניני ציבור  
 בניין קיים  
 גבול חלקה קיימת  
 גבול חלקה קיימת לבטול  
 מספר מגרש חדש  
 קו בנין חדש לתוספת בנייה  
 עץ לשימור  
 מבנה להריסה

## מצב חדש

מ. אלשיב, מודד מוסמך  
מס רשיון 106  
רח בורלא 24 ירושלים  
טל: 523415, 7689

הערות: 1. הרשת קשורה לארזית בנקודות ימ/1705, ימ/1706.  
2. הקבולות מעקקטי שדה רשומים.  
3. האיוון מבוסס על ס.ג. עיריית מס' 62.

חתימת בעלי הקרקע: **דינה קלוטין**  
רמ"ד תכנון וע"מ-נכסים  
עריית ירושלים  
17.2.92

חתימת מגיש התכנית: **חברה לתיירות תרבות וספורט**  
לנוער ולמבוגרים בע"מ  
המבוסס 31 ירושלים 95103  
ת.ד. 31545

חתימת המתכנן: **חיים לוטנר**

תאריך: 17.2.92