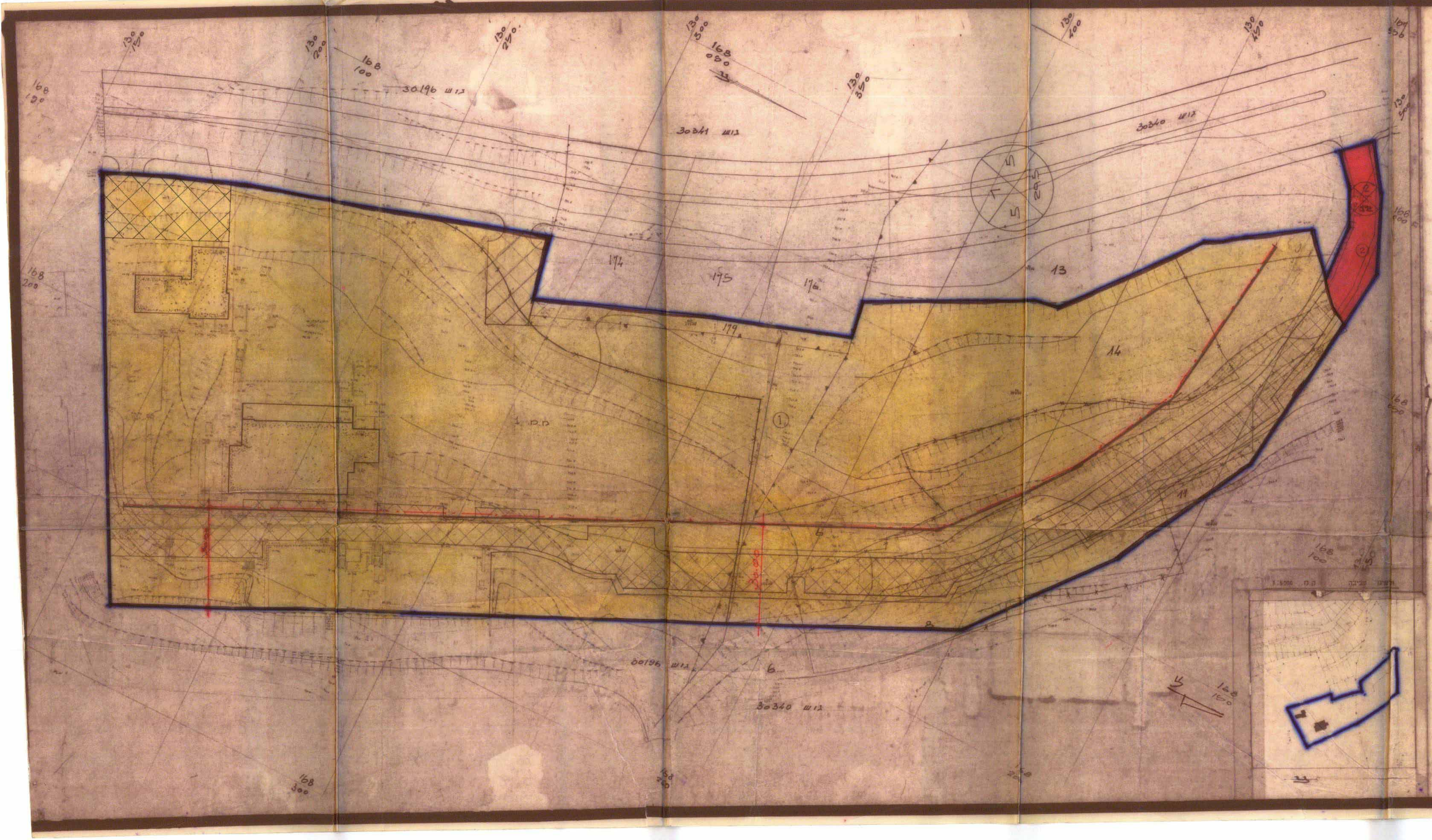

מרחב תכנון מקומי ירושלים

תשריט מצורף לתכנית מס׳ 1505 ג׳

שנוי מס׳ 77/1 לתכנית המתאר המקומית לירושלים
שנוי מס׳ 77/1 לתכנית מס׳ 1505 א׳
שנוי מס׳ 77/1 לתכנית מס׳ 1042

מקרא

1. גבול התכנית	▬	5. בנין קיים	▭
2. דרך חדשה או הרחבת דרך	🟥	6. קו בנין	—·—
3. שטח למקומות מיוחדים (מוסד)	🟨	7. גבול חלקה לבטול ומספרה	—×—×—
4. חניה פרטית- דרך שרות	▨	8. גבול גוש	—▲—▲—
		9. מספר מגרש חדש	①

ק.מ. 1:500
שטח התכנית 37.800 מ^2
יוזם התכנית בית ספר גבוה לטכנולוגיה ירושלים
בעל הקרקע מנהל מקרקעי ישראל
המתכנן ז. ענב אדריכלים בע׳מ

משרד הפנים מחוז ירושלים
חוק התכנון והבניה תשכ״ה - 1965
הפקדת תכנית
הועדה המחוזית לתכנון ולבניה
החליטה בישיבתה מיום 10/1/78
להפקיד תכנית זו שמספרה 1505 ג

טבלת שטחים

מגרש חדש מס 1	37200	מ״ר	
״ מס 2	600	מ״ר	
סה״כ	37.800	מ״ר	

משרד הפנים מחוז ירושלים
אשור תכנית
הועדה המחוזית לתכנון ולבניה

הועדה המקומית לתכנון ולבניה ירושלים
[illegible] מס 1505 ג
בישיבה מיום 9.1.78
יושב ראש

חתימות

חתימת היוזם
בית ספר גבוה לטכנולוגיה ירושלים
JERUSALEM SCHOOL OF APPLIED SCIENCES

חתימת בעל הקרקע

חתימת המתכנן
ז. ענב ושות׳ אדריכלים בע״מ
רח׳ אבן גבירול 52, תל-אביב, טלפונים: 250557, 258634

אשורים

הודעה
אין התנגדות [illegible] לביצוע התכנית
מנהל מקרקעי ישראל
מחוז ירושלים
תאריך- 13 יוני 1979