

מחוז ירושלים
 מרחב תכנון מקומי ירושלים
 תכנית מס 5145
 שינוי מס' 95/36 לתכנית מתאר מקומית לירושלים מס' 62
 (שינוי תכנית מתאר מקומית)

תשריט
 קמ 1:250
 שטח התכנית: כ-318 מ"ר



חתימת מגיש התכנית ובעל הקרקע
 שלום שאשא רח בית הילל 15, בני ברק
 ת.ד. 72761562 טל. 03-6195556
 חתימת המתכנן גדעון חרלפ, אדריכל
 רח יפו 85 ירושלים ת.ד. 313659799
 טל. 023386902 מיקוד: 94342
 רישיון מס' 83794

תאריך: 27/4/99

מצב מאושר

לפי תכנית המתאר המקומית לירושלים מס' 62

מס' סידורי: מ.מ. 62/97

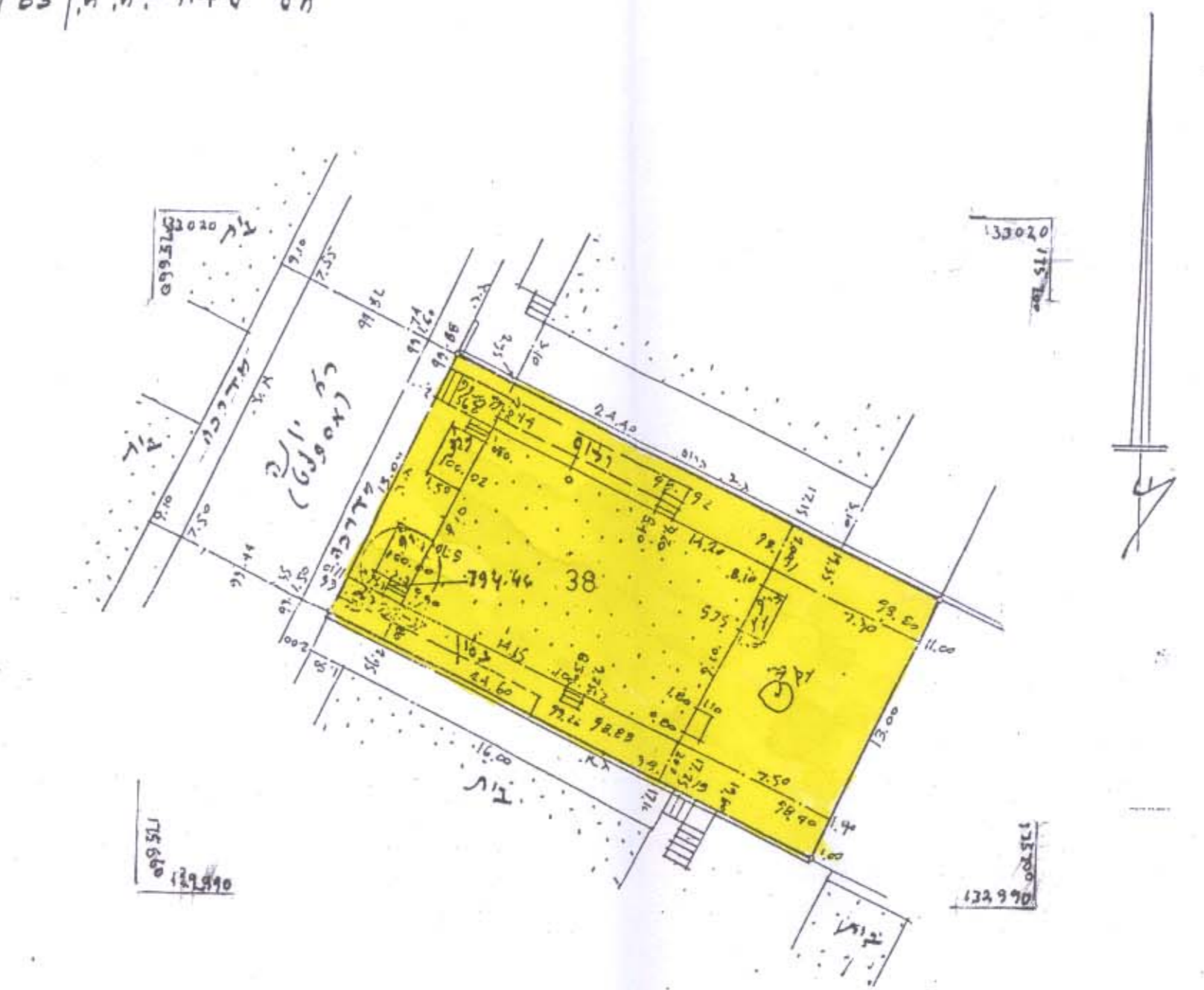

הקרקע: 120 אג"ב וצ"מ המקיפה = 79446 | 100.00
 כולל 20 אג"ב על הקרקע ו-79086.20

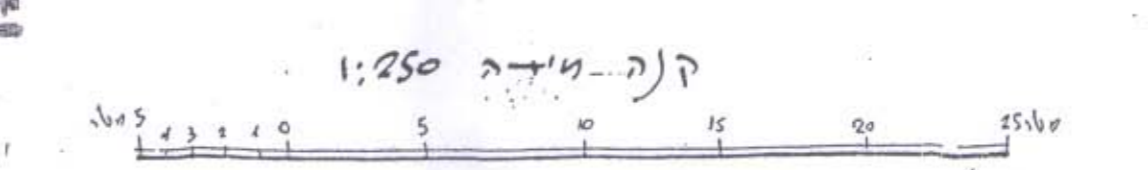

מס' מדינת ישראל: 20-216-218
 מ.מ. 62/98
 חתימת המתכנן ומודד מוסמך
 רח בני ברק 216-218
 ירושלים - טל. 03-6195556
 לא לצרכי יישום!
 ירושלים 28.10.91
 מ.מ. 20-216-218
 רח בני ברק 216-218
 ירושלים 28.10.91
 רישיון מס' 166

מקרא מצב מאושר

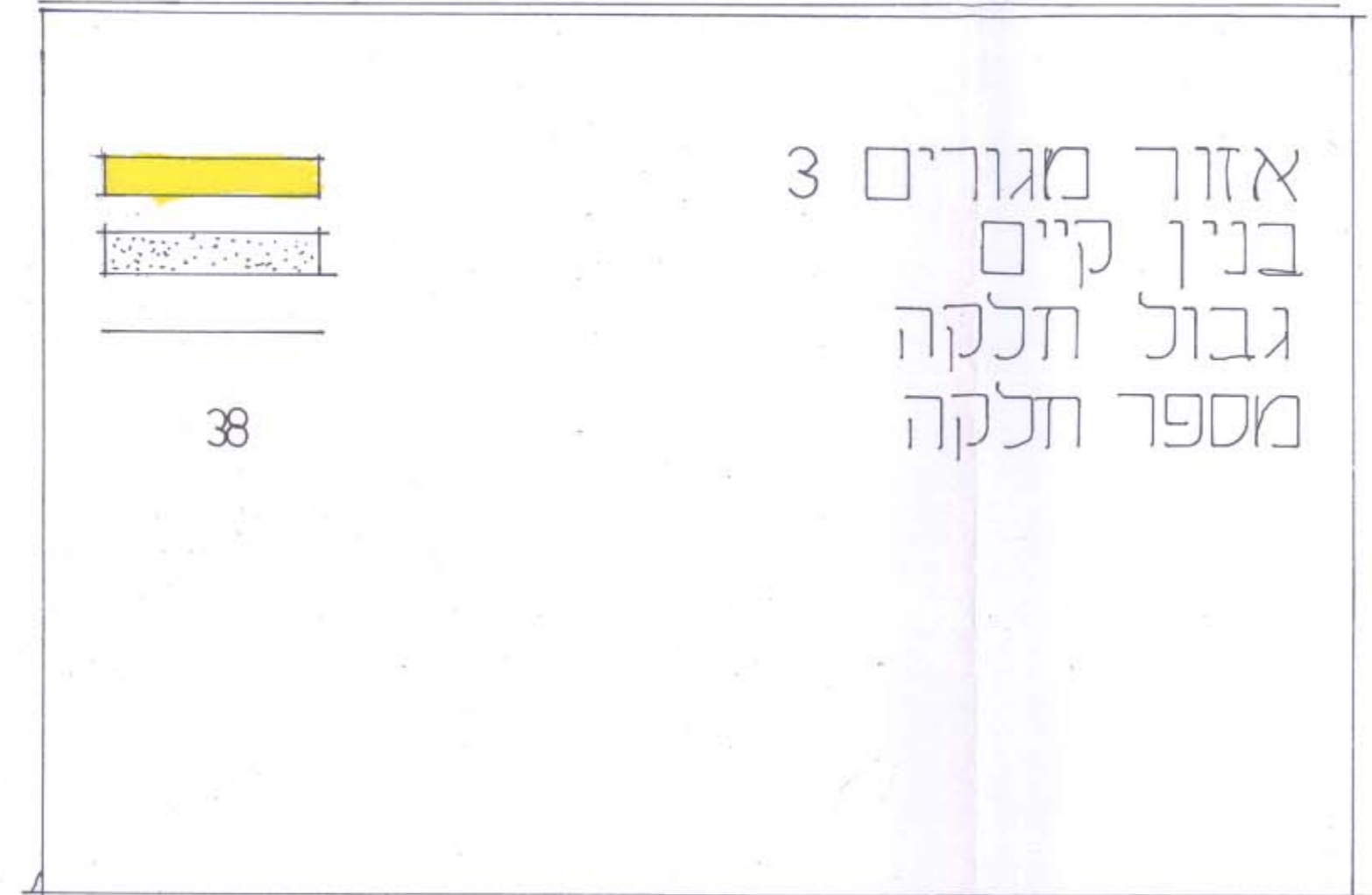

אזור מגורים 3
 בנין קיים
 גבול חלקה
 מספר חלקה

מצב חדש

מס' סידורי: מ.מ. 62/97

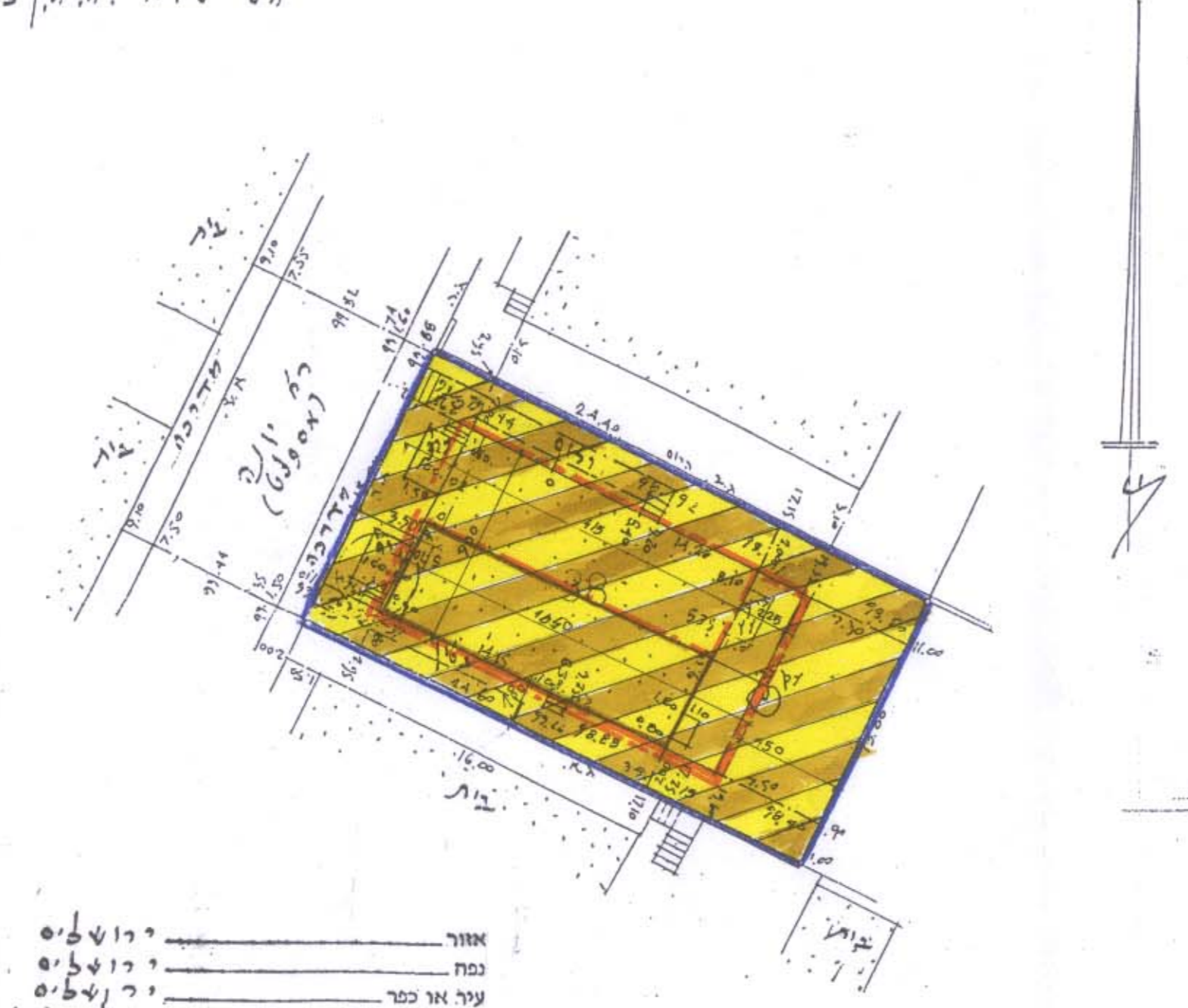

אזור מגורים 3
 בנין קיים
 גבול חלקה מס' 38
 שטח החלקה: 100.00

הקרקע: 120 אג"ב וצ"מ המקיפה = 100.00

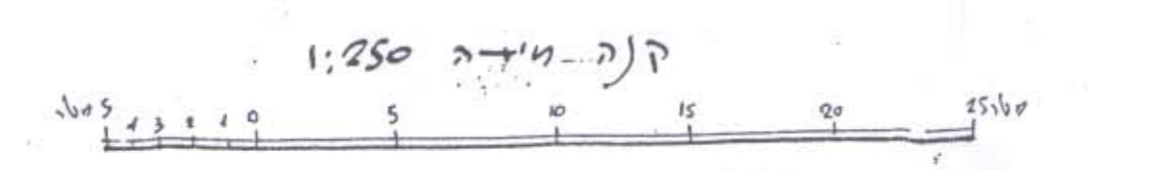

שטח החלקה: 100.00

מקרא מצב חדש

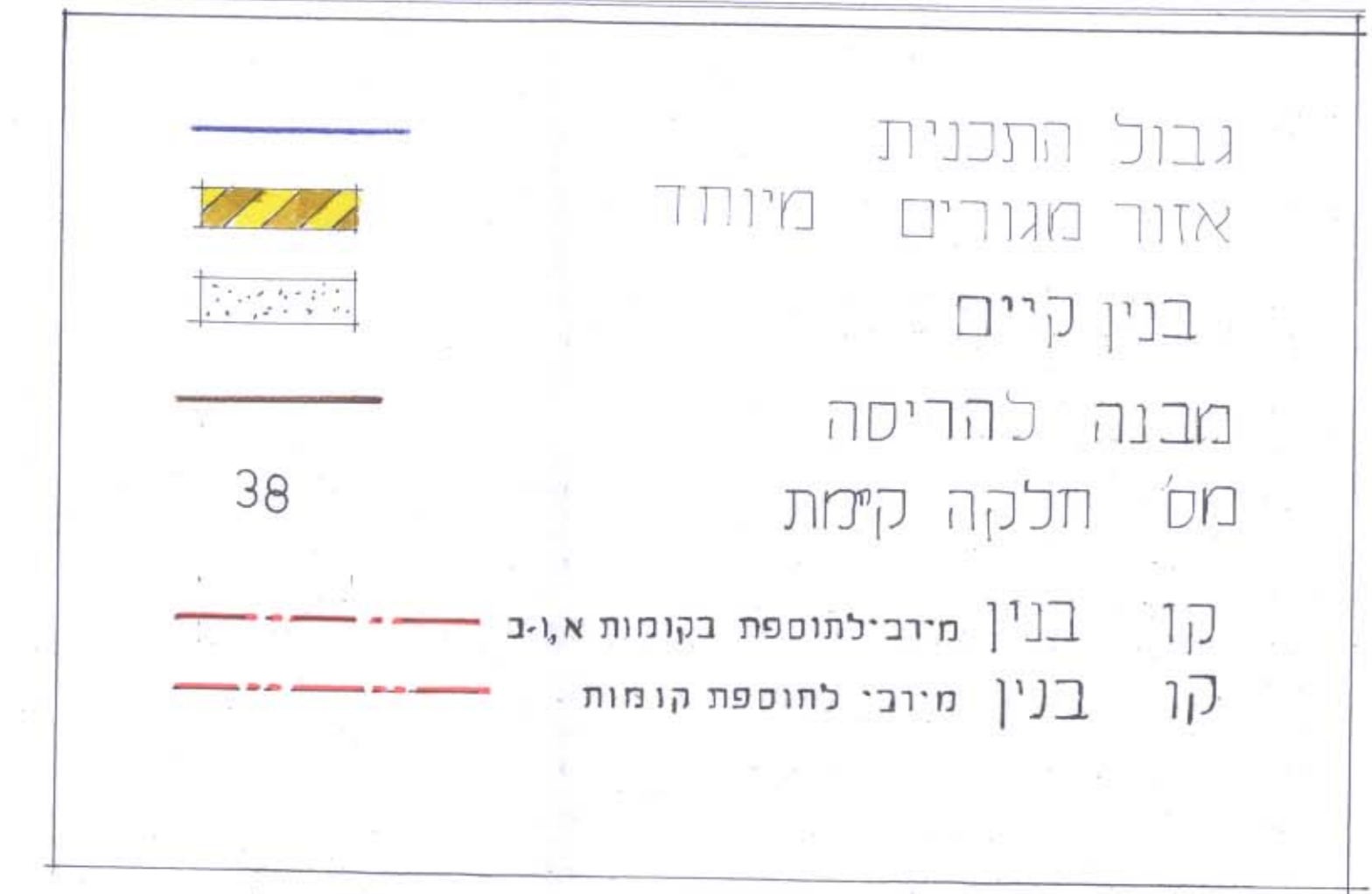

גבול התכנית
 אזור מגורים מיוחד
 בנין קיים
 מבנה להריסה
 מס' חלקה קיימת

קו בנין מירביתחוספת בקומות א-ג
 קו בנין מירביתחוספת קומות

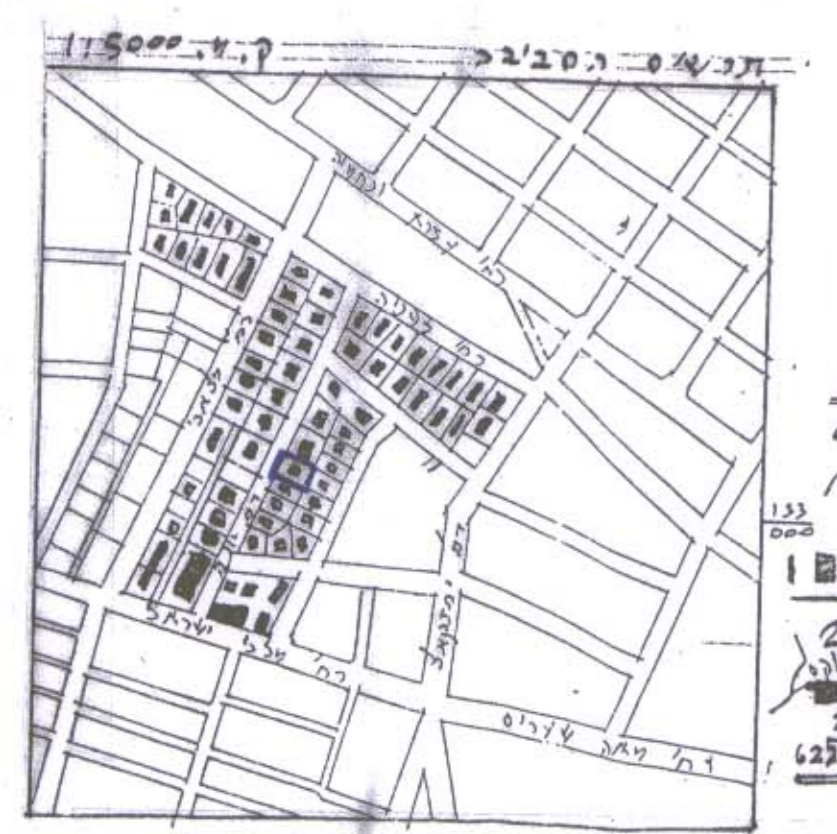

מ.מ. 20-216-218
 רח בני ברק 216-218
 ירושלים - טל. 03-6195556
 לא לצרכי יישום!
 ירושלים 28.10.91
 מ.מ. 20-216-218
 רח בני ברק 216-218
 ירושלים 28.10.91
 רישיון מס' 166

