

מחוז ירושלים

מרחב תכנון מקומי ירושלים

תכנית מס' 6316

שינוי מס' 12/98 לתכנית מס' 1348

שינוי מס' 2/98 לתכנית המתאר המקומית לירושלים

שינוי תכנית מתאר מקומית

חשריט

ק.מ. 1:250

חתימות
חתימת בעל הקרקע
מ.מ. רח' יפו 216 ים

חתימת מגישי התכנית
דוד וקרן עמר
טל' 5385999-0603 ת.ד. 2294
רחוב הלר 18
חתימת המתכנן

מיכה בן נון אדריכל
לייב יפה 9 ירושלים
טל' 6717980 ת.ד. 5562924
תאריך 11/99

מחוז: ירושלים
נ פ ה: ירושלים
ע י ר: ירושלים
מקום: גבעת שרדבי.רח.הלר,18
ג ו ש: 30184 חלקה:61
הוכן עבור: הבעלים
השטח: 0.606 ד.ר.

מצב מאושר ע"פ תכנית המתאר המקומית לירושלים
וע"פ תכנית 1348

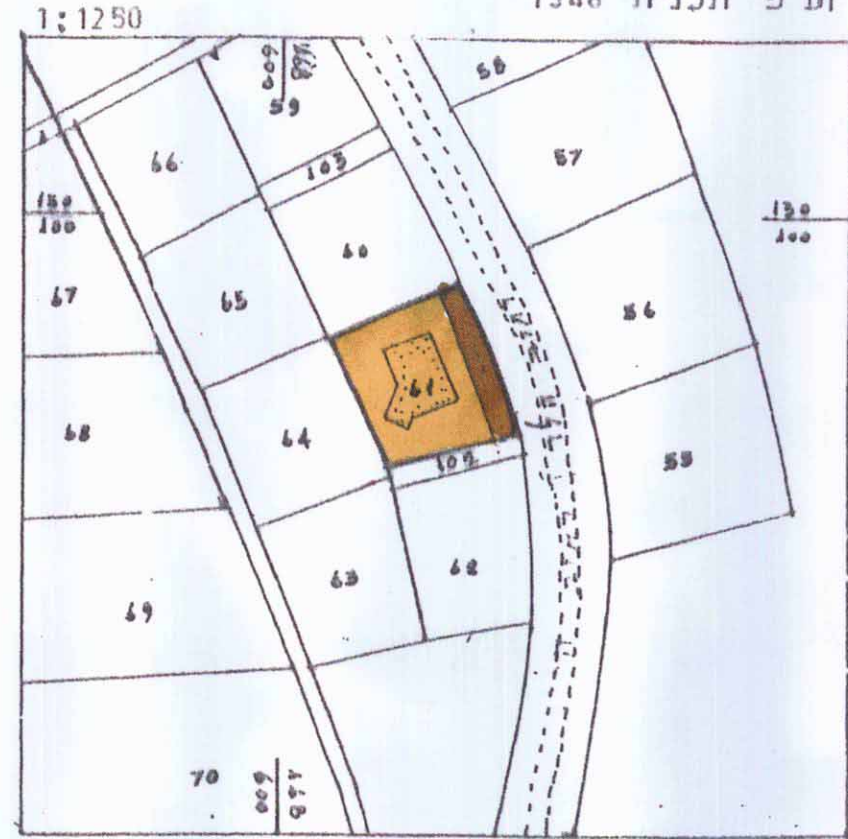

מקרא מצב מאושר
אזור מגורים 5
דרך קיימת או מאושרת
בנין קיים
גבול חלקה
מס' חלקה

קבעויות:
(1) ת.ג.ס.צ.א.ב.ד.י.כ.ק.ו.ה.ב.י.ת. (100.00)
(2) הערה עודכנה בחלקה הצפוני בלבד בתאריך 26.10.2000

יזנה מידה 1:250

מצב חדש

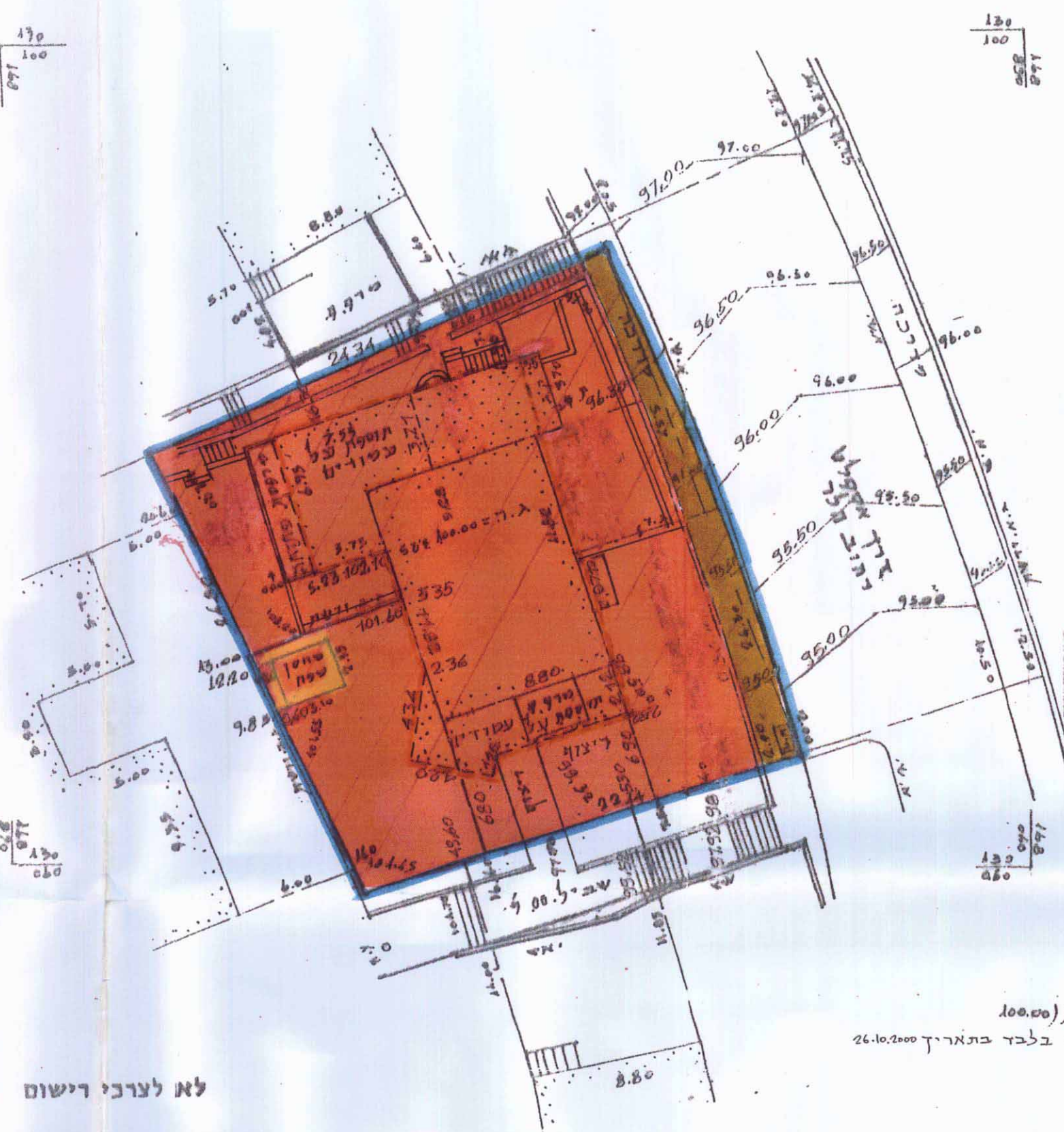

מס' טרורי ג.ט. 97/94

מקרא מצב חדש

גבול תכנית
אזור מגורים 1 מיוחד
דרך קיימת או מאושרת
בנין קיים
מבנה להריסה
גבול חלקה
מספר חלקה
קו בנין מרבי לתוספת

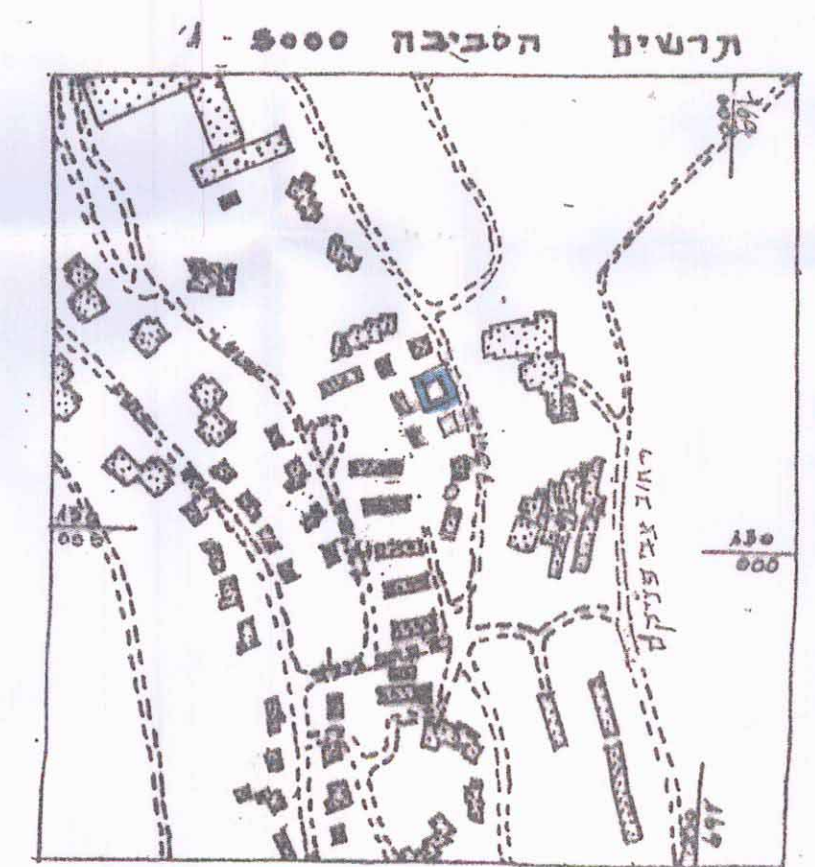

עקב שומך מודד משטח, משרד רישוי 322
ד"ר מנחם ישראל, ירושלים, טל. 02-816642
12.12.97
ייעוב סומך מודד מוסמך
מ.ר. 322 סליקס 02-5816642
ת.ד. 91013 ירושלים 1195