

סלולר איחוד מחדש					
סלולר איחוד מחדש					
מספר קים	מספר הגוש	מספר החלקה	שטח רשום של החלקה בס"ר	שטח מגרש חדש	שטח לבנין בס"ר
30345	8 (חלק)	345	345	345	345
30348	3 (חלק)	345	345	345	345
	11 (חלק)	345	345	345	345
	סה"כ				

א. מירון מודר מוסקר, נתום סטה מאשר בזה כי חשבו השטחים שבטבלת איחוד וחלוקה נכונים. בדקתי החשבון פלנסטריא וכישרה אנליטיא.

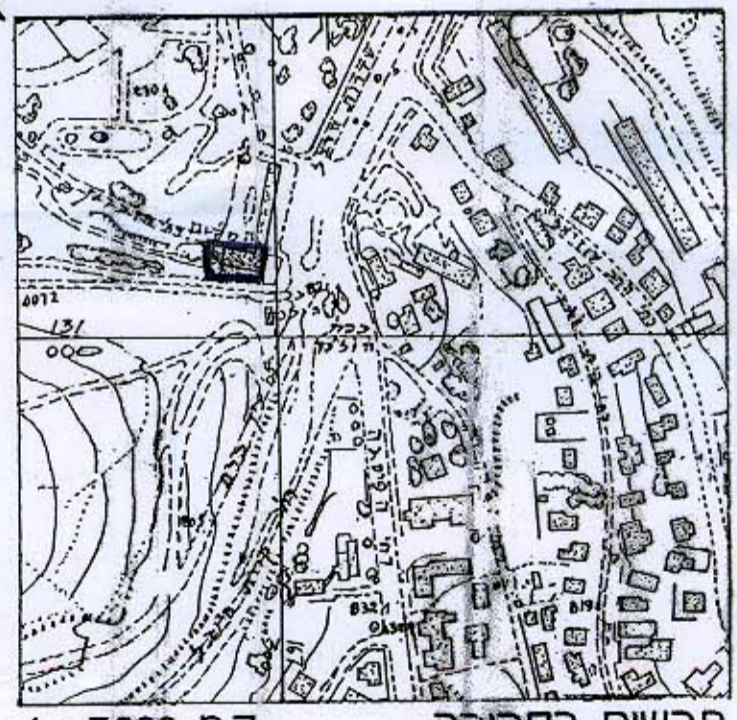

- מקרא מצב מאושר
- דרך קיימת / מאושרת
- בנין קים
- גבול גוש
- מספר גוש
- גבול חלקה קיימת
- מספר חלקה קיימת
- מספר מגרש חדש
- קב בנין חדש



תרשים הסביבה ק.מ. 1:5000

לא לצרכי רישום!

- הערות:
- הגופה קשורה לרשות ארצית ומבוססת על נק' סמשלתיות י"מ 6421/6422
 - הגופה מבוססת על B.M. מס' 59/BM שגובהו : 821.66

מצב חדש

1:250

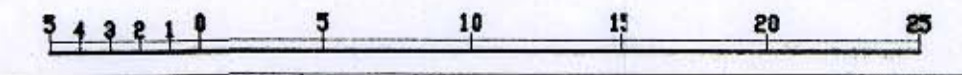

מחוז : ירושלים
 נפה : ירושלים
 המקום : הר הרצל
 גושים : 30345, 30348
 חלקות : 3, 11, 12, 13, 8, 7
 (חלקי חלקות)
 הוכן עבור: בעלים

- מקרא מצב מאושר
- דרך קיימת / מאושרת
- בנין קים
- גבול גוש
- מספר גוש
- גבול חלקה קיימת
- מספר חלקה קיימת

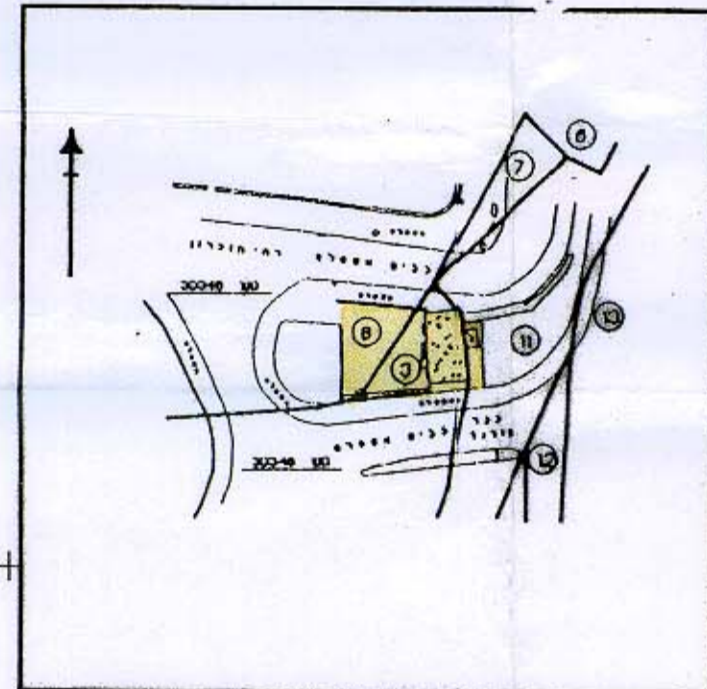

מצב מאושר עפ"י תוכנית מספר 1582
 קנ"מ 1:1250



א. מירון, מודר מוסקר
 רשיון מס' 467

ירושלים, הרב עוזיאל 111
 70 : 4 3 1 4 4 3

JOB NO. 210/93

מחוז ירושלים
 מרחב תכנון מקומי ירושלים
 תוכנית מס' 4931
 שינוי מספר 1/96 לתוכנית מספר 1582
 (שינוי תוכנית מתאר מקומית)

תשרים
 קנ"מ 1:250



חתמת בעל הקרקע: סגל סקרני ישראל

משרד הפנים מחוז ירושלים
 אישור תוכנית מס' 4931
 חוקה המחוזית החליטה לאשר את התוכנית
 בשינוי מס' 29.4.98, 26.1.98
 סמנכ"ל תכנון: ד"ר היעל

חתמת שניש התוכנית: סגל הגיון ככר ספרא 1

הגיון - מפעלי מים וביוב
 ירושלים בע"מ
 ככר ספרא 1, קינדה 0
 טל 02-6297777 ספק 02-6296384

חתמת הסתכן: יואל גולדשטיין - אדריכל ת.1: 5198147
 רח' רביא 21 ירושלים 92264

תאריך: 9.1.99