

מחוז נפה
 עירון כפר ירושלים
 שכונה או מקום הביכורים (בו אילן זו)
 גוש 30103 חלקה 24
 תוכנית הובנה עבור דוד יושע

השטח 166 ממ"ר

מרחב תכנון מקומי ירושלים
 תוכנית מס' 3523
 שינוי מס' 2/84 לתוכנית מס' 1358
 (שינוי תוכנית מתאר מקומית)

תשריט
 ק.מ. 1:250

טבלת איחוד וחלוקה מחדש

מקרא:

גבול התכנית
 דרך קנימת או מאושרת
 אזור מגורים 3
 בנין קיים
 מספר חלקה קיימת
 מספר-מגרש חדש
 קו בנין חדש לתוספת

רחוב בר אילן (אספלט)
 צ. תנועה

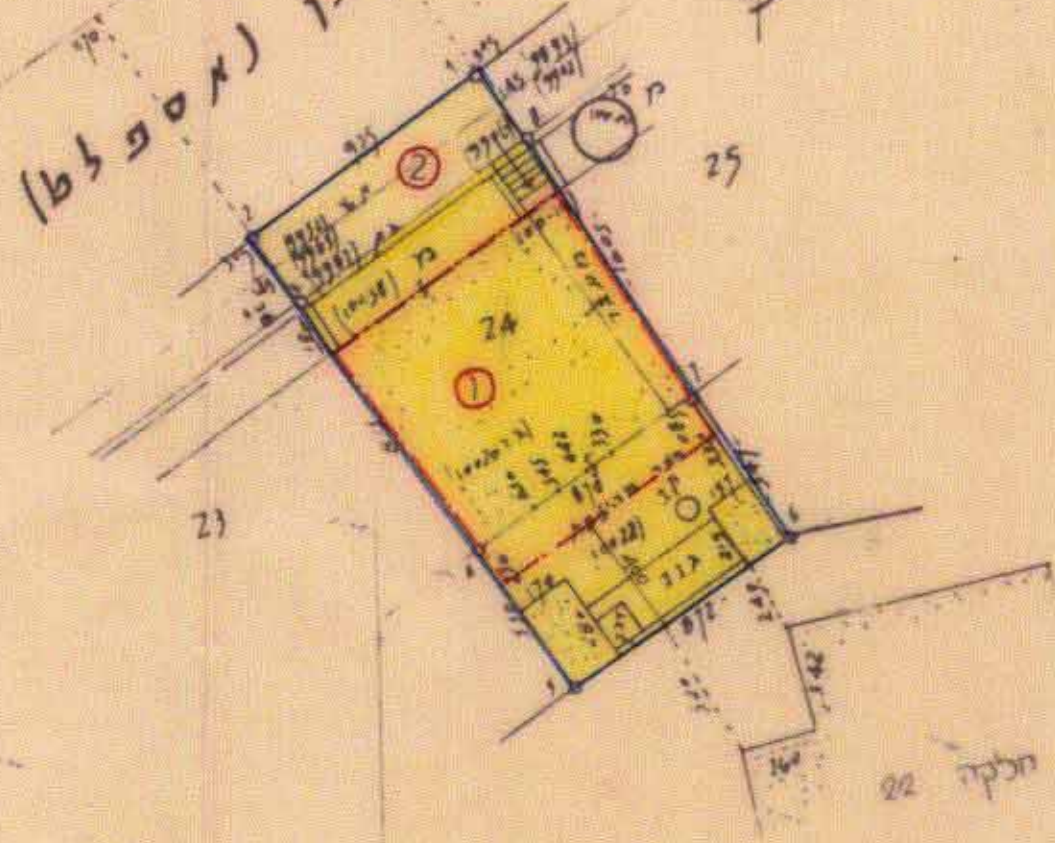

יעקב סומך מודד מוסמך. מס רשיון 222
 פח' מקום ישראלי 10, ירושלים, טל. 02-816662

קנה המדה 1:250

חתימת בעלי הקרקע ומגיש התכנית
 דוד יושע הרב מאיר בר אילן 17 ירושלים
 ת.ז 490273 טל 821497 מיקוד 95348

חתימת המתכנן
 אדריכלות וקונסטרוקציה אליעזר 5 ירושלים
 ת.ז 5778860 טל 227431 מיקוד 94586

אדריכלות וקונסטרוקציה בנין
 דוד מרדכי עליאש 5
 טל 227431
 מו' ריצקי לב

תאריך 20.6.86

מצב קיים		מצב לפי הוראות תכנית מס' 3523					
מספר הגוש	מספר החלקה	שטח דשום של החלקה במ"ר	מספר מגרש חדש	מספר באזור מגורים לדרך ציבורית 3	הפרשות בשטח	סה"כ	הערה
		במ"ר	במ"ר	במ"ר	במ"ר	במ"ר	
30103	24	166	①	138	138	138	המגרש החדש המסומן במס' ① ירשם על הבעלים של החלקה 24 בגוש 30103
			②		28	28	המגרש החדש המסומן במס' ② ירשם על עיריית ירושלים
סה"כ		166		138	28	166	

ההערה: סה"כ הפרשות לצרכי ציבור בגבולות תכנית מס' 3523 זו הם כ-28 מ"ר שהם כ-16.87% משטח התכנית.

תרשים הסביבה ק.מ. 1:5000

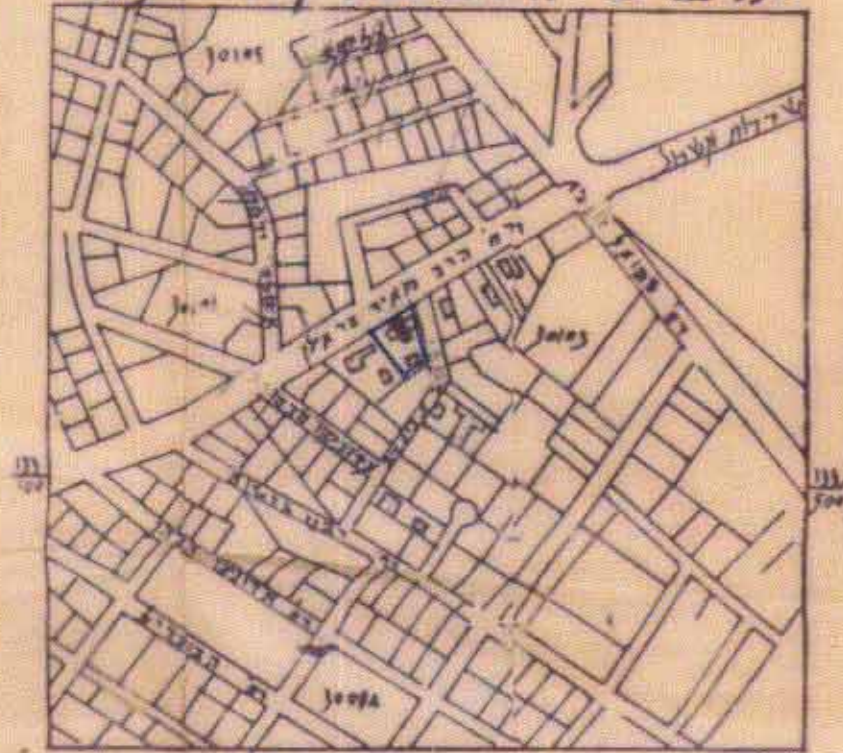

לא לצרכי רישום

אני אדוני אליה מודד מוסמך חתום מטה ומאשר בזה כי הישוב השטחים בטבלת אהוד וחלוקה נכונים. בדקתי החישוב פלנימטרית ובשיטה גרפית

מודד מוסמך
 תאריך: 11.11.85

מדינת ישראל
 משרד המבחן

הרשמת תוכנית
 תוכנית מס' 3523
 תאריך: 7.1.86

הוצעה המקומית לתכנון ולקנייה ירושלים
 תכנית מס' 3523
 תאריך: 16.11.85

התקבלה תוכנית לתכנון ולקנייה
 תאריך: 16.11.85
 מס' תכנית: 3523