מחוז ירושלים

מרחב תכנון מקומי ירושלים

תכנית מ'ס 6867

שינוי מ'ס 1\99 לתכנית 2167ב'

(שינוי הוראות מתאר מקומיות)

תשריט

מס' סידורי 06732

מחוז : ירושלים
נפה : ירושלים
מקום : ירושלים, רמות
תב"ע : 2167ב
מגרש : צ11
שטח : 2.513 דונם (מחושב = 0.859 דונם) 0.936 | 45צ
כתובת : רח' חזקיהו שבתאי 1.089 דונם (מחושב = 0.899 דונם) | 43צ

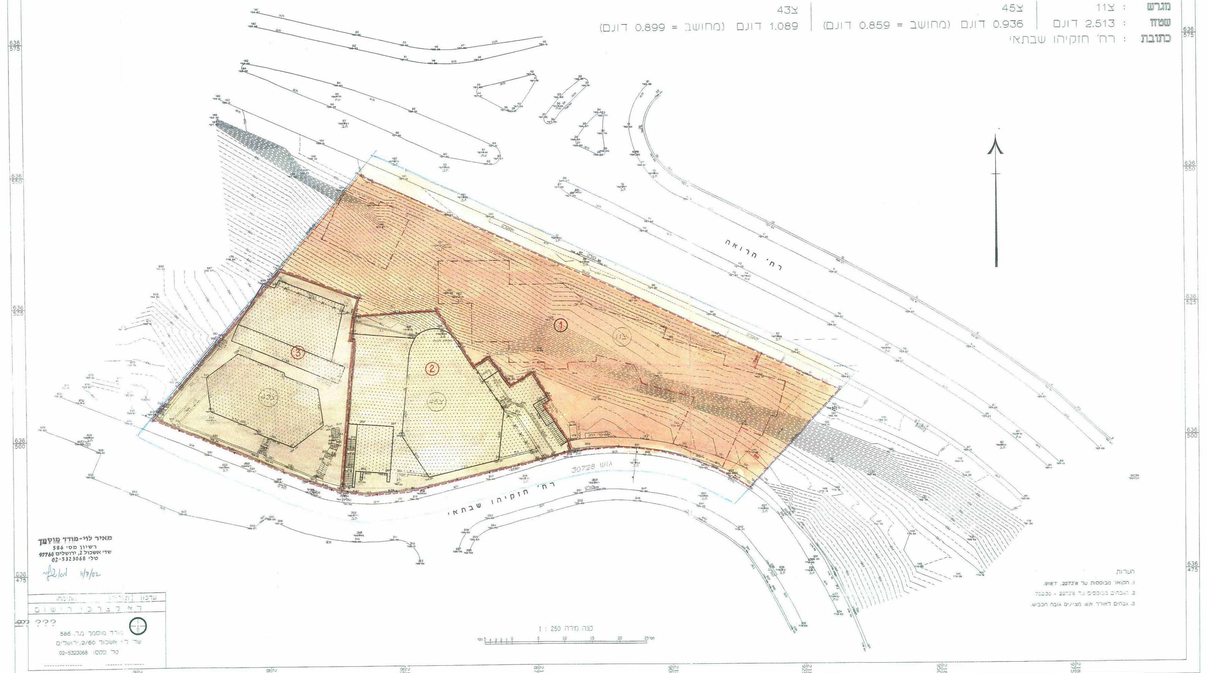

מקרא מצב מאושר

- שטח מתוח ציבורי
- שטח לבניין ציבור
- דרך קיימת או מאושרת
- בניין מיים
- גבול מגרש מאושר
- מס' מגרש מאושר

מצב מאושר 1:500

חתימות

א- בעלי הקרקע

שירות ירושלים

ב- מגישי התכנית

ג- המתכנן

דסקין מוראיאר - אדריכלית
רח. נבדאר 24 ירושלים 94501
טל-פקס: 6254928

מוראיאר דסקין
אדריכלים בע"מ
מס' רישיון 22803

תאריך

מקרא מצב חדש

- גבול התכנית
- שטח לבנייני ציבור
- שטח למוסד
- דרך קיימת או מאושרת
- בניין מיים
- מס' מגרש מאושר
- גבול מגרש מאושר לו סוגי
- גבול תקנון
- מס' חלקה
- גבול מגרש חדש
- מס' מגרש חדש
- קו בניין מרבי לבנין

1:250 תרשים הסביבה

טבלת תכולת מחדש

מצב מיום			מצב לפי הוראות תכנית מס' 6867 ו			
מס' מגרש מאושר לפי תכנית 2167ב' במר'	שטח רשום של החלקה במר'	מספר מגרש חדש	בשטח לבניני ציבור במר'	בשטח למוסד במר'	סה"כ במר'	הערות
צ11	2513	1		2312	2312	המגרשים החדשים 2 3 ירשמו על שם עירית ירושלים
45צ	936	2	999		999	
43צ	1089	3	947		947	המגרש החדש 1 ירשם על שם מדינת ישראל
סה"כ	4438		1946	2312	4258	

אני מאיר לוי מודד מוסמך, חתום מטה מאשר בזה כי חישוב השטחים שבטבלת אחוד והחלוקה נכונים, בדקתי היישוב בכלי מסר ובשיטה גרפית.

מאיר לוי-מודד מוסמך
רשיון מס' 586
שד' ישאיה 2, ירושלים
97766
טל' 02-5323068

מאיר לוי-מודד מוסמך
רשיון מס' 586
שד' ישאיה 2, ירושלים
97766
טל' 02-5323068

רח' מספר מר. 586
שד' דו' ישאיה 2/50 ירושלים
רח' מספר: 02-5323068

???

1:250 מדת מדה

הערות
1. תואם מבוסס על צבע 22.2.1998
2. הגדרים בנוסח ל' צבע 1.2.50 , 1.2.50
3. הגדרים לאחר אם מגרש נקה מבנים