

מחוז ירושלים

מרחב תכנון מקומי ירושלים
 תכנית מס' 6569
 שינוי מס' 1/98 לתכנית 2748
 (שינוי תכנית מתאר מקומית)

תשריט

ק.מ. 1:250

משרד הפנים מחוז ירושלים
 אישור תכנית מס' 6569
 הועדה המחוזית לתכנון ולבנייה
 בשינוי מס' 1/98 לתכנית 2748
 סגן מנהל תכנון
 חתימות

בעלי הקרקע ומגישי התכנית:

גרטר אסתר ת.ז. 367607 רח' מטולדה 10 ים-גוש 502

ברלינסקי מאיר ת.ז. 104729 רמות פולין 53/4 ים-מאונ ברלינסקי

המתכנן: אדריכל יליברמן רח' מאה שערים 13, יליברמן אדריכל
 מס' 5954

ת.ז. 0079613 טל. 5370310 ים-

תאריך: 10.4.99

ירושלים - סנהדריה
 גוש: 30105 חלקה: 96
 השטח: 886 מ"ר

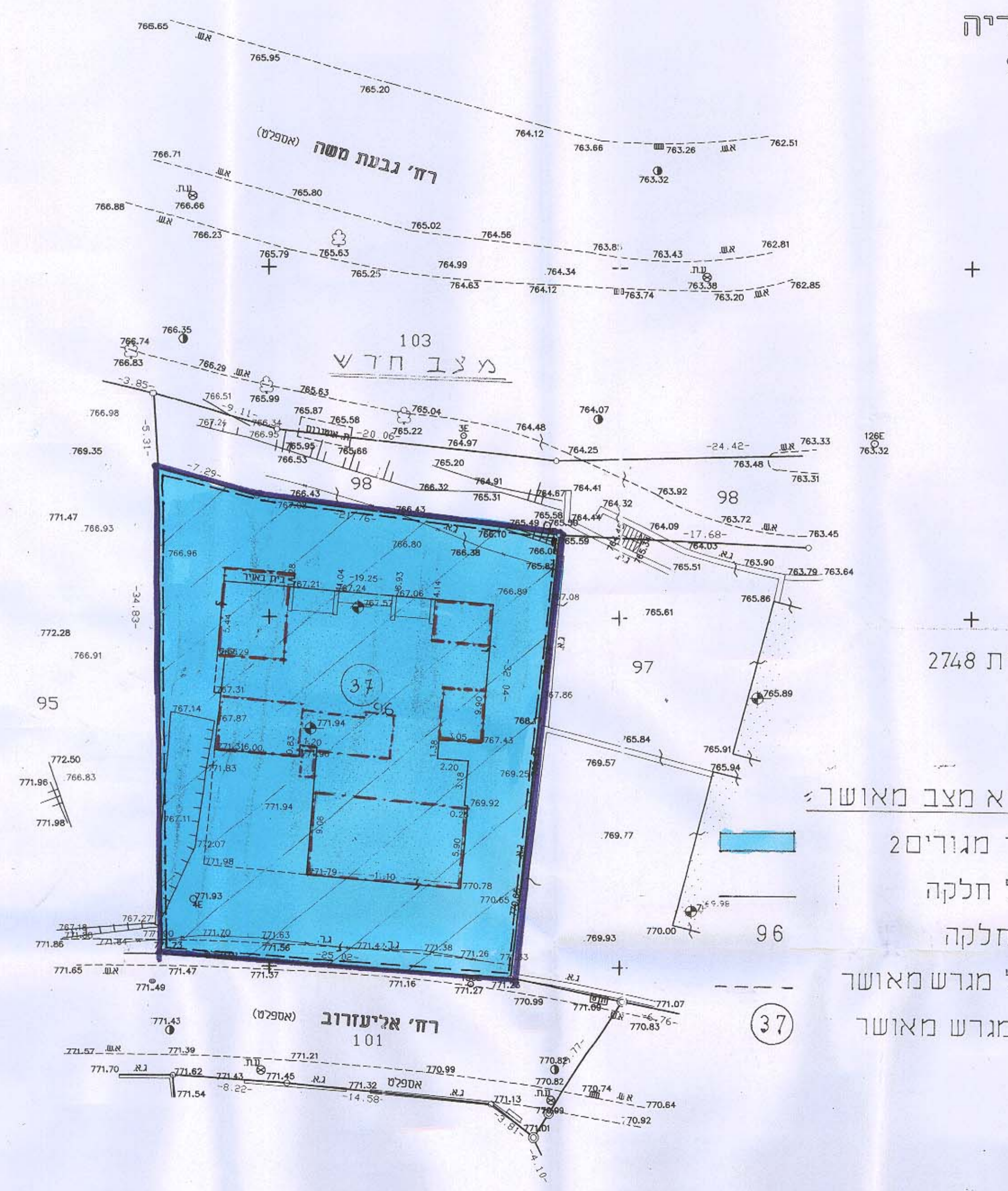

מלב מאושר על פי תכנית 2748
 ק.מ. 1:1250

מקרא מצב מאושר
 אזור מגורים 2
 גבול חלקה
 מס' חלקה
 גבול מגרש מאושר
 מס' מגרש מאושר

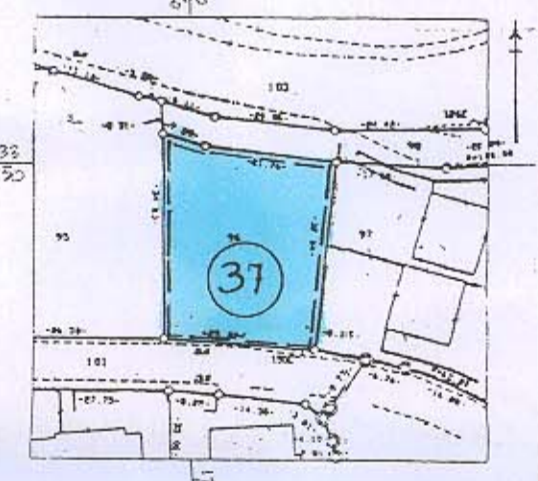

הערות:
 1. הרשת מבוססת על נתו G.P.S 125E-126E.
 2. הגבהים מבוססים על סג. עיוני מס' 5 שגובהו 789.14 מ'.

מקרא מצב חדש
 גבול תכנית
 אזור מגורים 2 מיוחד
 גבול חלקה
 מס' חלקה
 גבול מגרש מאושר
 מס' מגרש מאושר
 קו בנין מירבי לתוספת

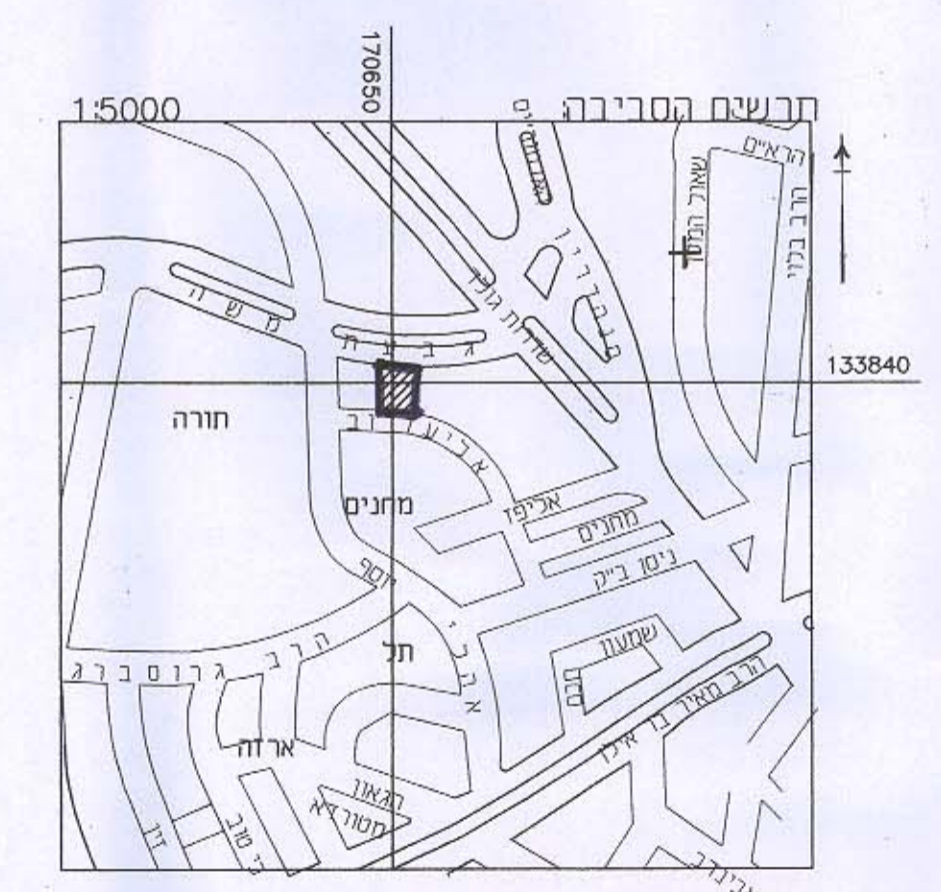

אלות		נדסה ארזית וניאדסית, מיפר אוירי מדידות ושטאות מקרקעין רח' הרכבים 9, ירושלים פל. 02-679302, פקס 02-6797852	
שט שטוח: 80-99	תאריך: 11.4.1998	מיכאל אישיב - רשיון מס' 196	מורד מוסד שטאי מקרקעין
תועות:	חתימה:		