

מחוז ירושלים
מרחב תכנון מקומי ירושלים

תכנית מס' 6455

שינוי מס' 46/98 לתכנית המתאר
המקומית לירושלים

(שינוי תכנית מתאר מקומית)

תשריט

ק.ס. 1:250

מחוז: ירושלים
נפה: ירושלים
עיר: ירושלים
מקום: רח' עמוס 17
גוש: 30082 חלקה: 67
שטח: 0.430 מ.ד.

מס' סדורי: 83/98

סקרא מצב חדש
גבול התכנית
אזור סגור מיוחד
בזן ק"א
גבול חלקה
מס' חלקה
קו בזן סמי לתוכנית קומה 67

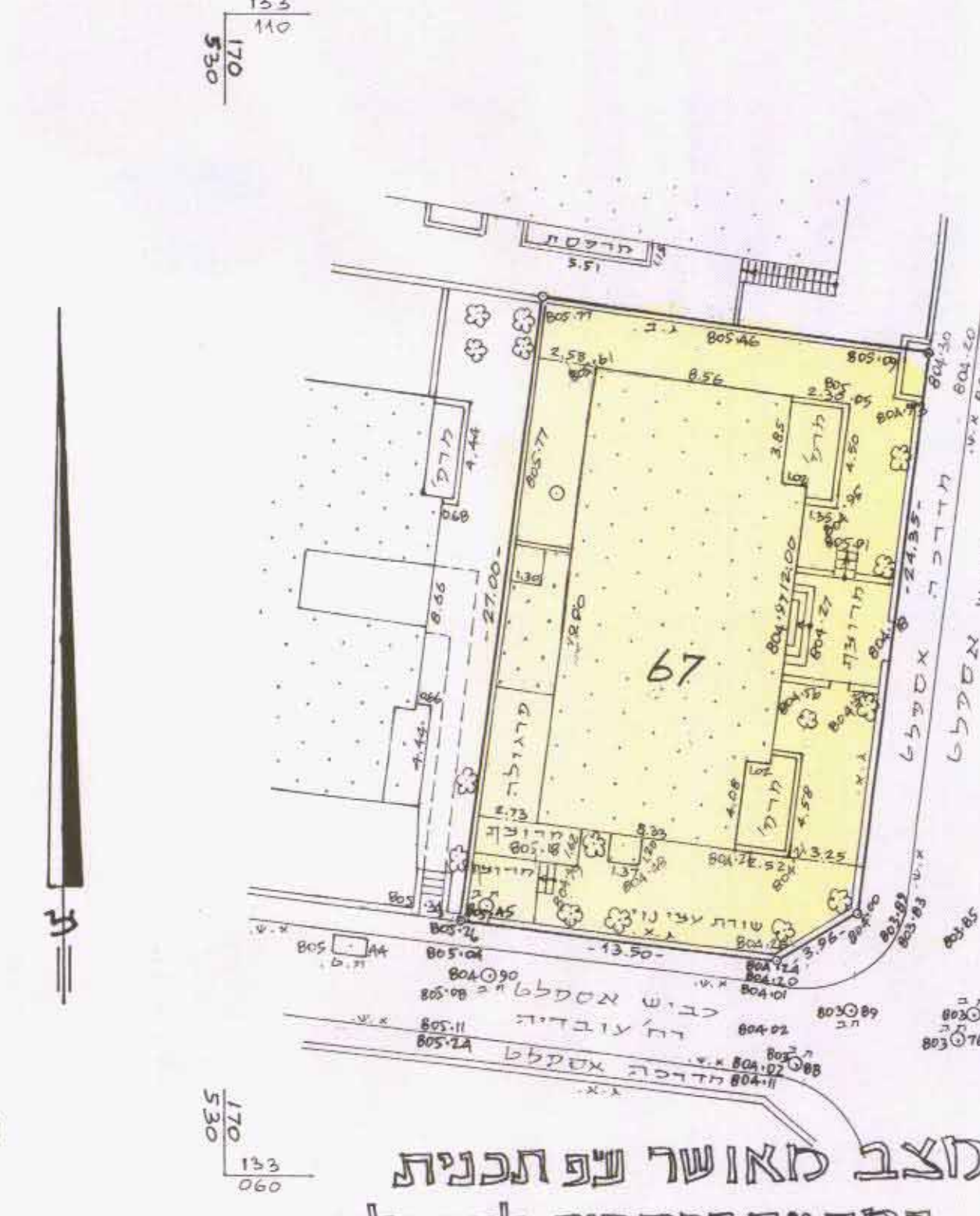
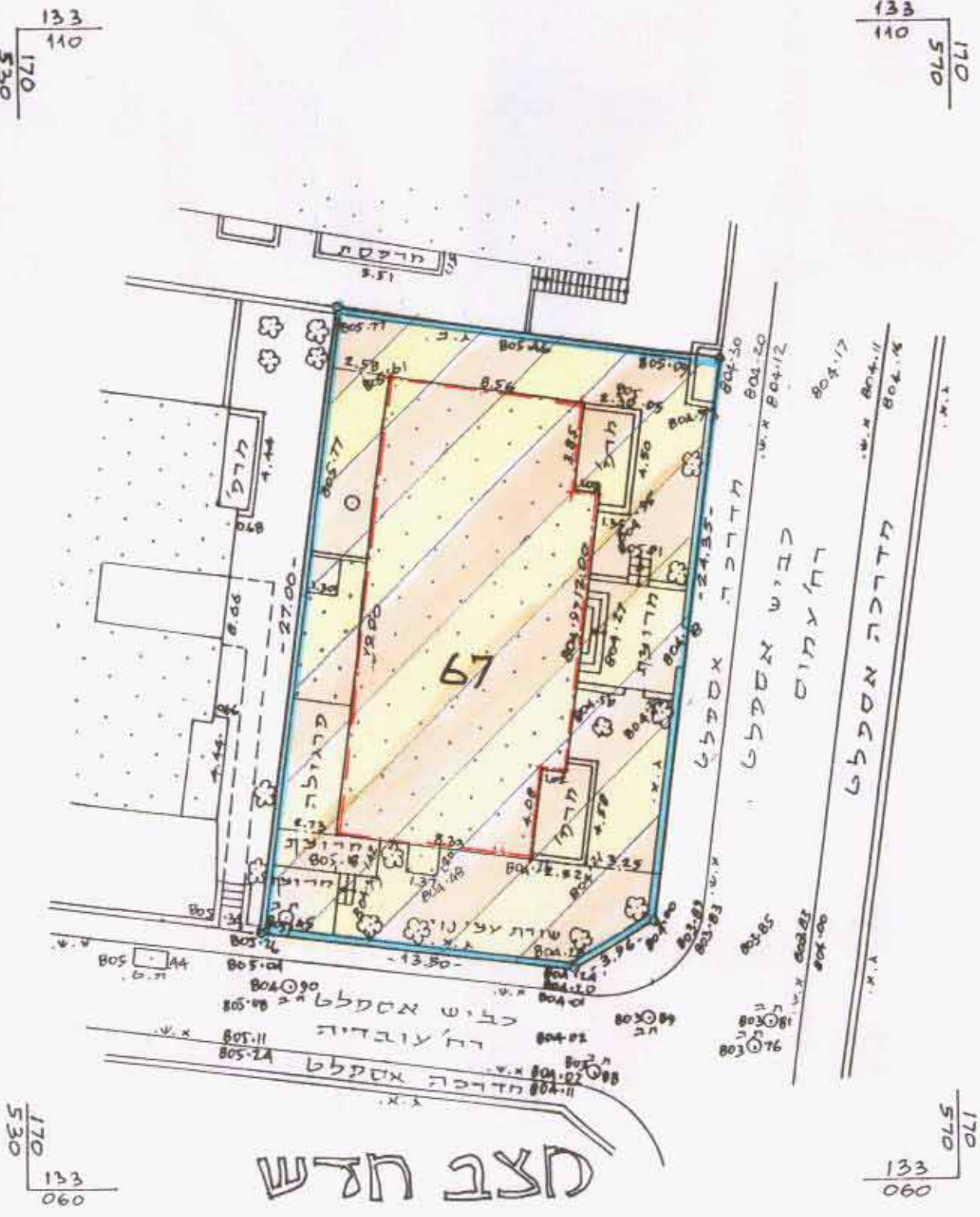

הערות
1. המדידה מבוססת על נקודות מחשלתיות מנ/478 ו-מנ/479.
2. הגבה מבוססת על נקודה עירונית מס' 20 בגבה 790.86.

מצב חדש

מצב מאשר

סקרא מצב מאשר
אזור סגור מיוחד
בזן ק"א
גבול חלקה
מס' חלקה
67

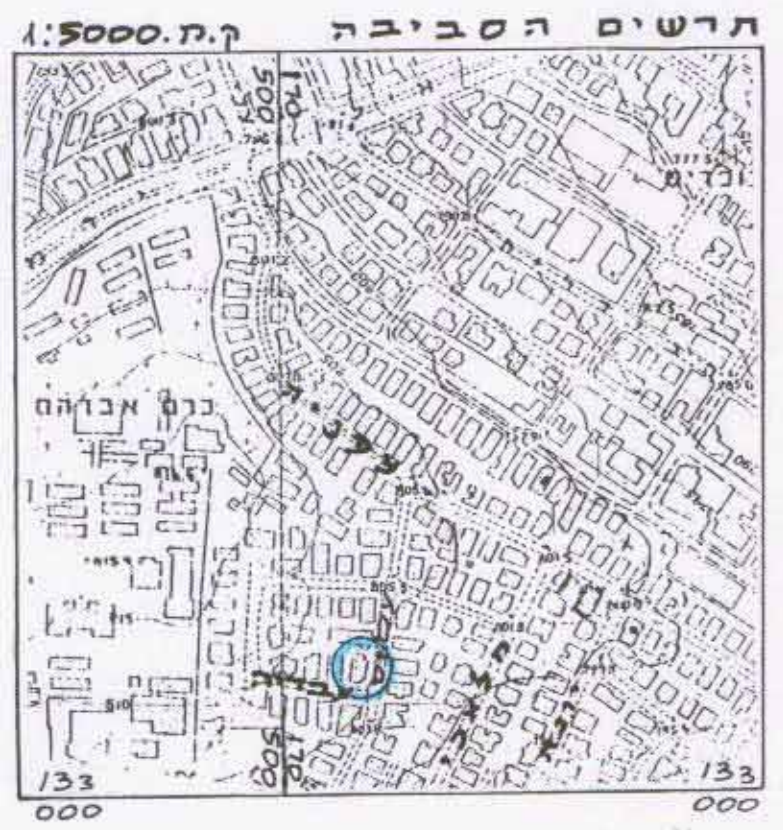

הודעה בעלי הקרקע ומגיש התכנית: א.י. גולדברג
אברהם יוחנן לברשטיין (דרכון זר מס' 90AE45653)
ה' עמוס 17
חא'ר גוטמן (נכס) רח' ב'ר 50 סא' 501 ב' (טל 57989701) - א.י. גולדברג
בעלי קרקע נוספים: הרב נפתלי הלברשטין
שלום ברוך פריצ'ר, פנחס שמלצר, שלמה גוטמן
חתימת המתכנן: ולנטין אילין (מס' 306598445) גוטל ושות' אדריכלות ופני'
רח' ב'ר-גן 170 י"מ (טל. 6430045)

ר. גוטל ושות'
אדריכלות ופנינו
טלפקס: 02-6430045

משרד הפנים מחוז ירושלים
אישור תכנית מס' 6455
הועדה המחוזית החליטה לאשר את התכנית
ביושיבה מס' 5199
22.7.98

משרד הפנים מחוז ירושלים
הפקדת תכנית מס' 6455
הועדה המחוזית החליטה להסיר את התכנית
ביושיבה מס' 5199
22.7.98

יעקב סומך מודד מוסמך
מ.ר. 322 טלפקס 02-581642
ת.ד. 1395 ירושלים 9101
02-581642
25-3-98

לא לצרכי רישום
יעקב סומך מודד מוסמך
מ.ר. 322 טלפקס 02-581642
ת.ד. 1395 ירושלים 9101
02-581642
25-3-98