

מרחב תכנון מקומי ירושלים

תכנית שנוי לתכנית מס' 1713 מס' 3340

תשריט

ק.ה. 1:2500

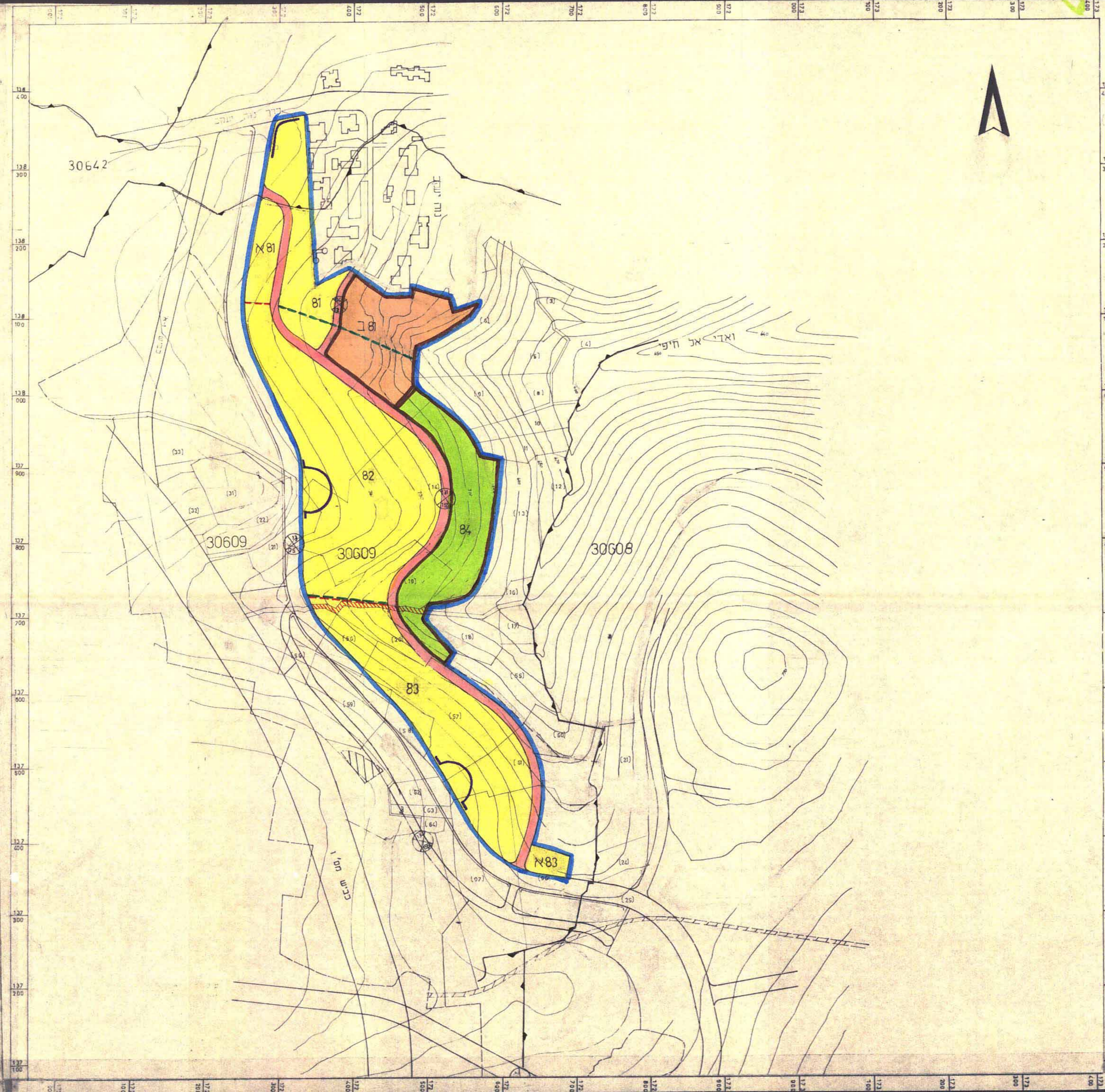
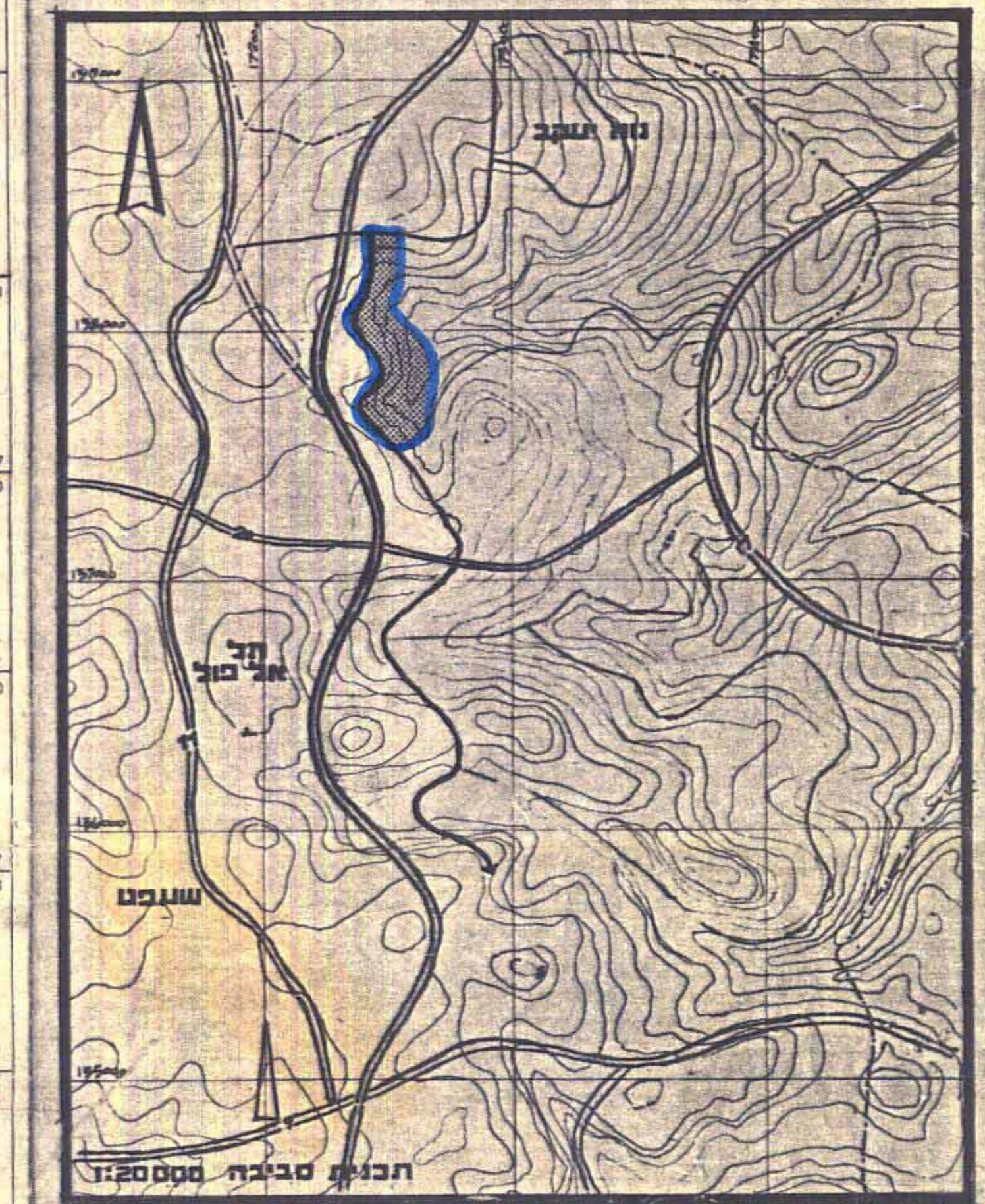

- מקרא:**
- גבול התכנית
 - גבול הפקעה
 - דרך חדשה או הרחבת דרך
 - דרך לביטול
 - אזור מגורים
 - שטח לבניי ציבור
 - שטח לנופש וספורט
 - חזית מסחרית
 - ציר מבט פתוח
 - גבול מתחם
 - מס' מתחם
 - גבול גוש
 - מס' גוש
 - מס' דרך
 - דרך
 - רחב דרך

טבלת שטחים

| | |
|-------|-------------------|
| 106.7 | אזור מגורים |
| 19.0 | דרך חדשה |
| 22.0 | אזור לנופש וספורט |
| 18.0 | שטח לבניי ציבור |
| 165.7 | סה"כ |

התייחסו:

משרד הבינוי והשכון
רח' בן יהודה 23
ירושלים 94264
02-240863

הנדס' מאירקני ישראל
רח' בן יהודה 34
ירושלים 94264
02-249271

משרד הבינוי והשכון
מחוז ירושלים
01-10-1984

לנו המנדט עברית למכירת חלקי האדמה...
התאריך: 2.3.1984

יער ארכיטקטים
רח' בונטנאי 4, אר"ב

יער ארכיטקטים בע"מ
מרחב בונטנאי 4 ת"א
טל. 03.656853
03.656976

הנדס' מאירקני ישראל
אשרור התכנית

אישורים

מס' התכנית: 3340
מס' הגוש: 1713
מס' החלקה: 98.9.83