

# מצחב תכנון מקומי ירושלים

תכנית מס' 2938

שניו מס' 3/80 לתכנית מס' 2938  
(שניו תכנית מתאר מקומית)

תשרי  
ק.מ. 1-250

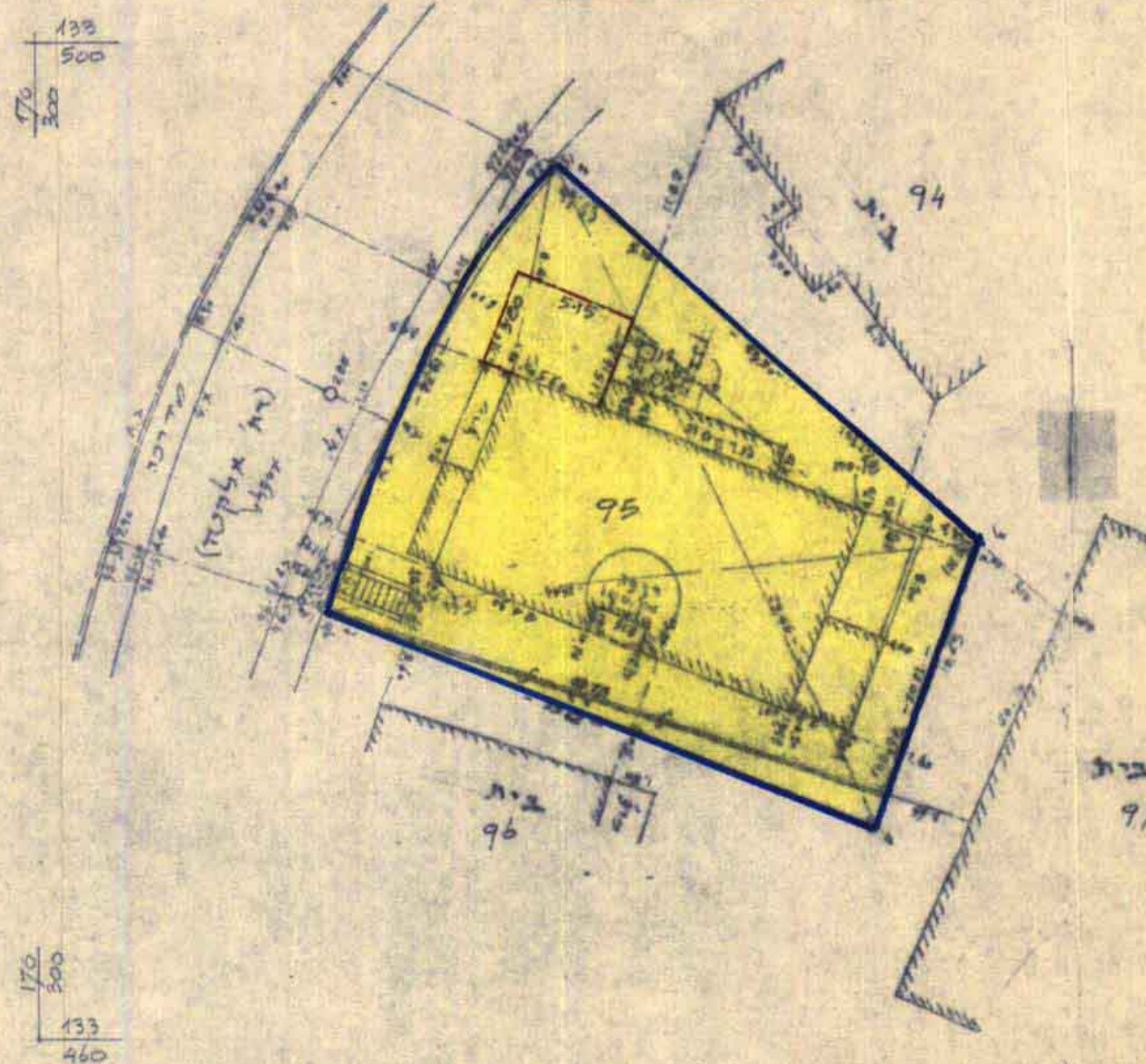

- מקדא =
- גבול התכנית
  - מצוד מגודים 3
  - בנין קיים
  - קו בנין לתוספת בנה חדש
  - מספר חלקה קמח 95

חתימת בעלי הקרקע והיוזמים =  
 יצחק קמח  
 צ'מרה מן  
 יצחק קמח

מנשה מרדכי  
 ת.צ. 102388  
 דה אלקנה 21 י"ב

חתימת המתכנן =  
 י.א.מ.  
 אדריכל יוסף ליבדמן דה עמוס 14 י"ב  
 תאריך = 25.7.50

תעריף ס.ג. הוצאה של דפנת חיות 100.00



השטח = 0.574 דונם

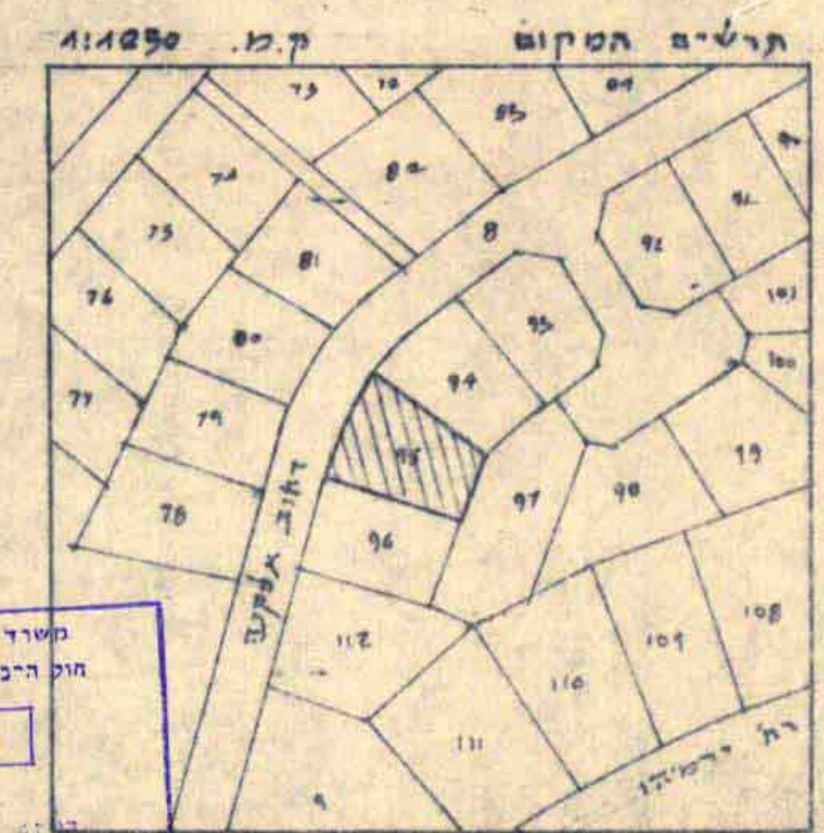

משרד הפנים מחוז ירושלים  
 חוק תכנון הבניה השכיח 1965  
**אשור תכנית**  
 תאריך תכנון: 29.7.50  
 תאריך בישיבת מיום: 29.7.50  
 לחוקר תכנית זו שמספרה: 2938  
 ממונהל תכנון: יו"ר העדה

משרד הפנים מחוז ירושלים  
 חוק התכנון והבניה השכיח 1965  
**הפקדת תכנית**  
 תאריך הפקדת התכנית: 29.7.50  
 תאריך בישיבת מיום: 29.7.50  
 לחוקר תכנית זו שמספרה: 2938  
 ממונהל תכנון: יו"ר העדה

הועדה המקומית לתכנון ויבויח  
 ירושלים  
 תאריך תכנון ע"פ מס': 2938  
 תאריך בישיבת מיום: 22.2.51  
 לחוקר תכנית זו שמספרה: 2938  
 ממונהל תכנון: יו"ר העדה

