

**מרחב תכנון מקומי ירושלים**

**תכנית מספר 3588**

שנוי מס' 18/85 לתכנית המתאר המקומית לירושלים

**תשריט**

ק.מ. 1:1250

השר המבנה והתכנון  
 ת.כ.מ. 18/85 לתכנית המתאר המקומית לירושלים  
**אשר תכנית**  
 תוקף התכנית לתכנון ולבנות  
 תחילה בשינוי מס' 3588  
 לאחר תכנית זו תשפ"ח  
 מנכ"ל המבנה

הקצות דרישות יחידת זבליות  
 3588  
 תחילת ביטולתה מיום 20/10/85  
 למעלה של יחידת הזבליות תביל לתוקף  
 לפי החלטת המועצה לית' 20/10/85  
 יום תוקף

משרד המבנה והתכנון  
 ת.כ.מ. 18/85 לתכנית המתאר המקומית לירושלים  
**אשר תכנית**  
 תוקף התכנית לתכנון ולבנות  
 תחילה בשינוי מס' 3588  
 לאחר תכנית זו תשפ"ח  
 מנכ"ל המבנה

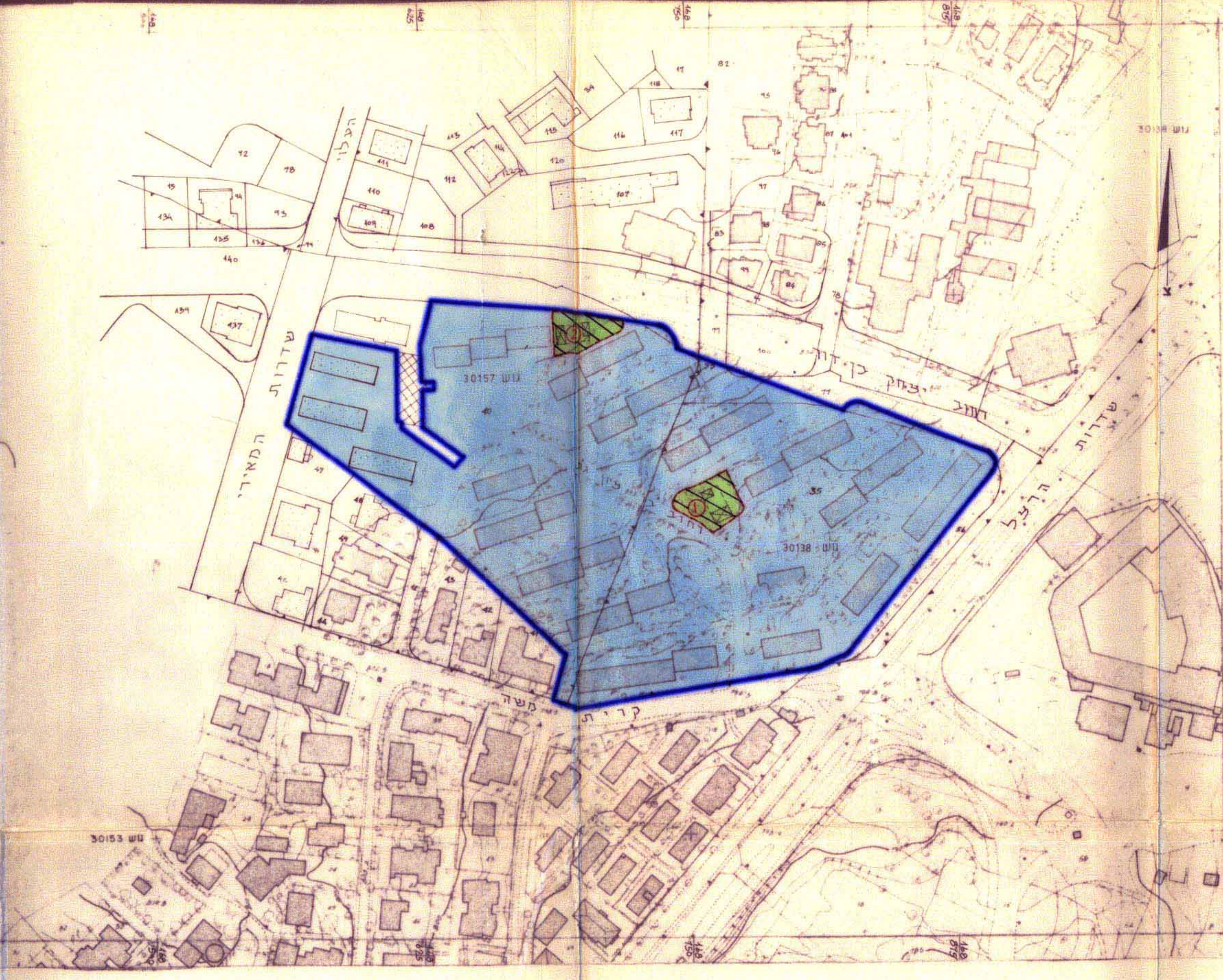

**מצב תחומי**

- מקרא**
- גבול התכנית
  - דרך קיימת או מאושרת
  - איזור מעורים 2
  - בנין קיים
  - תניה פרטית
  - גבול עוש
  - מספר גוש 30138
  - גבול חלקה קיימת
  - במספר חלקה קיימת 35
  - במספר מגרש מאושר
  - קו בנין מאושר

**מצב חדש**

- מקרא**
- גבול התכנית
  - איזור מגורים 2
  - שטח פתוח ציבורי מיוחד
  - בנין קיים
  - גבול עוש
  - מספר גוש 30138
  - גבול חלקה קיימת
  - מספר חלקה קיימת 35
  - גבול מגרש חדש
  - מספר מגרש חדש
  - מוקלט קיים

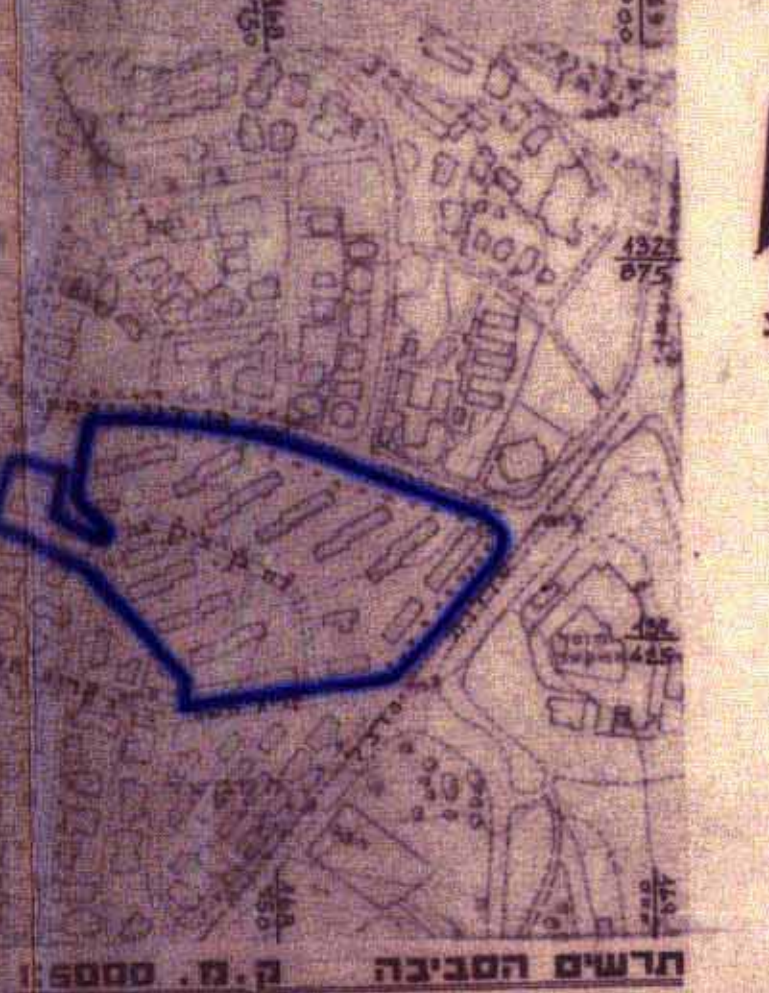

תרשים הסביבה ק.מ. 1:5000