

מחוז ירושלים  
מרחב תכנון מקומי ירושלים

תכנית מס' 5664

שינוי מס' 5/94 לתכנית מס' 1042  
שינוי מס' 1/94 לתכנית מס' 1415  
(שינוי תכנית מתאר מקומית)

תשריט

ק.מ. 1:250

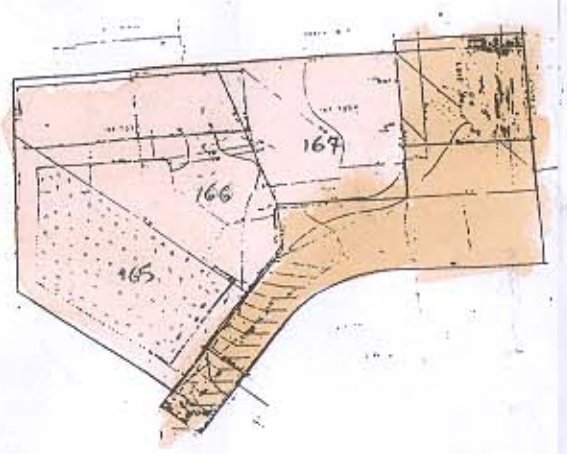

מצב מאוסר עפ"י  
תכניות מס' 1042 ו-1415  
ק.מ. 1:250



- שמות בעלי הקרקע:
- |                     |                 |
|---------------------|-----------------|
| אגודה לבידוד התעורר | כתן המלצי דגורה |
| אהובי               | מקא אלהן        |
| אנדורה              | עמירי אסר       |
| אלפי                | קידון           |
| גורבוס              | ריס             |
| דדיש                | ריסקן צרבה      |
| הרשקוביץ            | שאנלוק          |
| הרשקוביץ            | שיניר           |
| רוד תיה             | שבער צלה        |
| רינפלד              |                 |
| הפין דוד            |                 |
| כתן                 |                 |
| כתן מאיר            |                 |
- מקרא מצב מאוסר:
- דרך קיימת / מאושרת
  - אזור מגורים 1
  - גבול חלקה
  - מס' חלקה 165

חתימת בעלי הקרקע ומגיש התכנית:

אילנה קנבלצ'קו ת.ד. 53350856 רח' הפסקה 10 טל: 6422088 אילנה קנבלצ'קו  
לוקא לופי ת.ד. 50965963 רח' הפסקה 10 יים טל: 6414308 לוקא לופי

חתימת המתכננים:

יוסף חדיש ת.ד. 3804806 רח' אביגדב 17 יים טל: 5820593  
דן צר-לב ת.ד. 769105-0 סנהדריה המרחבית 140/1 טל: 5825840  
רח' חאלי נוסף 20 טל: 5825840  
מס' רישון 20076

תאריך: 9.8.99

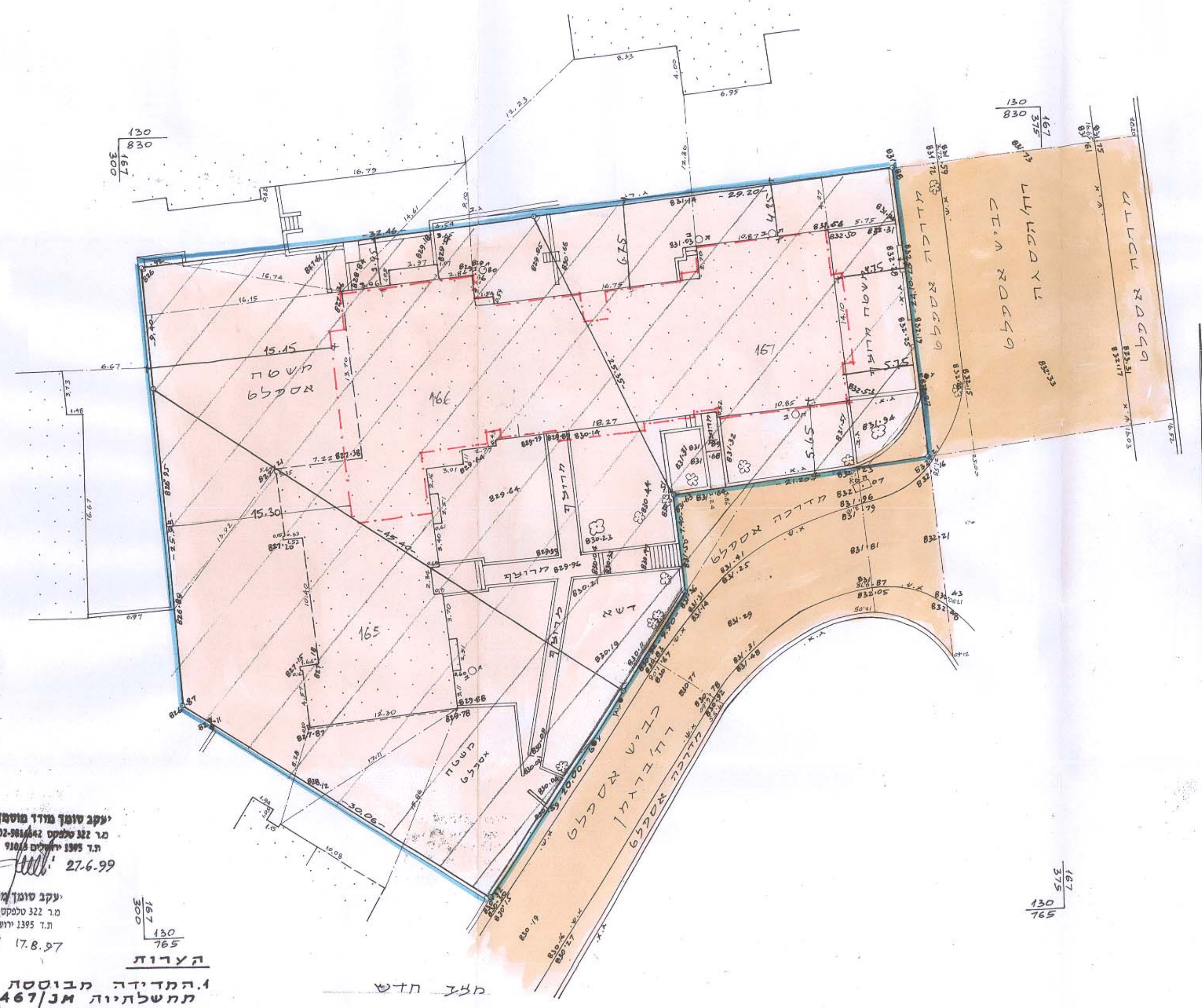

תוכן מודד 1:250

מחוז ירושלים  
נ.פ.ה. ירושלים  
עיר ירושלים  
מקום רח' הפסקה 10  
גו' 30166 חלקות: 167-165  
טבלת שטחים

מס' חלקה	שטח במ"ד
165	0.766
166	0.959
167	0.606

תושים הסביבה ק.מ. 1:5000

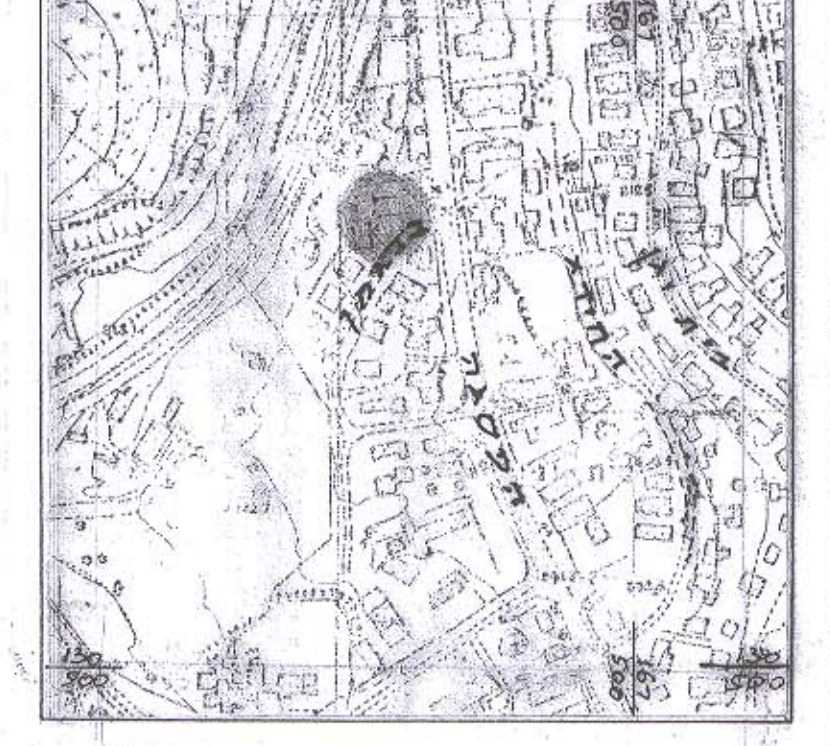

יעקב סומך מודד מוסמך, מס' רישון 22  
מס' 02-816642  
21.9.95

יעקב סומך מודד מוסמך, מס' רישון 22  
מס' 02-816642  
8.12.96

- מקרא:
- גבול התכנית
  - דרך קיימת / מאושרת
  - אזור מגורים 1 מיוחד
  - גבול חלקה
  - מס' חלקה 165
  - קו צפון חדיש לתוספת צניה

יעקב סומך מודד מוסמך  
מס' 02-816642  
ת.ד. 1395 ירושלים 9103  
27.6.99

יעקב סומך מודד מוסמך  
מס' 02-816642  
ת.ד. 1395 ירושלים 9103  
17.8.97

יעקב סומך מודד מוסמך, מס' רישון 22  
מס' 02-816642  
25.2.97

1.המדידה מבוססת על נקודות  
תמשלתיות מ/מ 1467 ו-ים/ים 2948  
2.הגבה מבוססת על נקודה עירונית  
מס' 58 בגובה 830.13