

DISTRICT : JERUSALEM
 TOWN : " (KALANDIA)
 BLOCK NO. : 29510
 PARCEL NO. : 90

LOCAL PLANING SCHEME
 JERUSALEM
 DETAILED PLANING SCHEME NO. 2398

AREA = 4156 m²
 SCALE 1,250

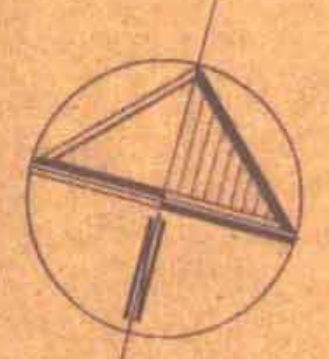

LEGEND

- PROJECT BOUNDARY
- INDUSTRIAL ZONE
- PROPOSED BUILDING OUT LINE
- EXISTING PARCEL NO. : 90

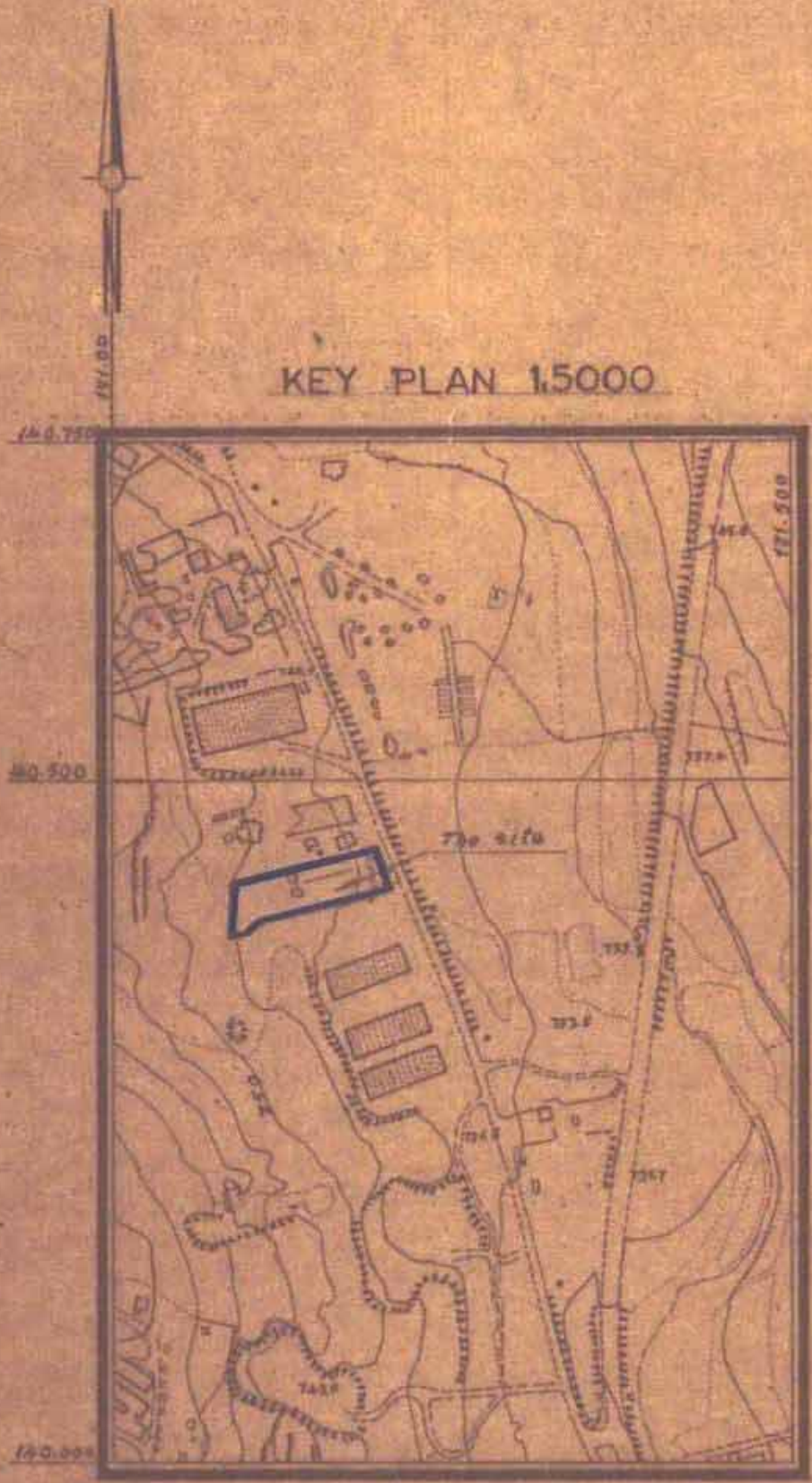
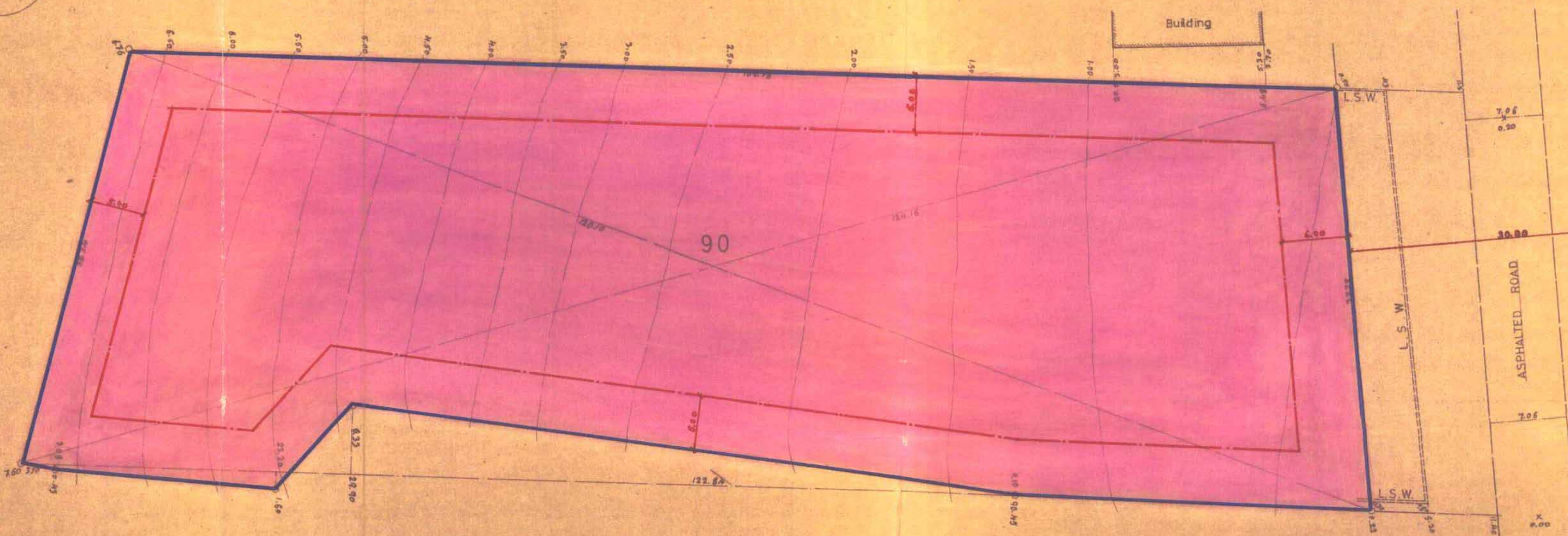

משרד הפנים מחוז ירושלים
 חוק התכנון והבניה תשכ"ה-1965
הפקדת תכנית
 תועדה והחלטה להכניס לתכנון ולבניה
 תוכנית בניה. כיום: 23/1/79
 לאשר תכנית זו שסמלה: 2398
 יציר תועדה

תודו כיועצת תכנון והחלטה להכניס לתכנון ולבניה
 כיום: 23.1.79

משרד הפנים מחוז ירושלים
 חוק התכנון והבניה תשכ"ה-1965
משרד תכנית
 תועדה והחלטה להכניס לתכנון ולבניה
 תוכנית בניה. כיום: 23/1/79
 לאשר תכנית זו שסמלה: 2398
 יציר תועדה

משרד הפנים מחוז ירושלים
 חוק התכנון והבניה תשכ"ה-1965
משרד תכנית בועדה
 תועדה והחלטה להכניס לתכנון ולבניה
 תוכנית בניה. כיום: 18.9.78

SIGNATURE OF LAND OWNER: *[Signature]*
 NAME: NIZAR NAEF EL MASRI
 IDENTITY CARD NO.: 8017559
 ADDRESS: JERUSALEM SALAH EL DIN STREET
 PREPARED BY LICENSED SURVEYER: M.H. HUSSEINI *[Signature]*
 ADDRESS: JERUSALEM BAB EL ZAHIRA
 IDENTITY CARD NO.: 98954612

15/11/1977