

החברה: ירושלים
 רח' נקנור
 30122 חלקה: 119
 טבלת שטחים

קט"מגדש בתבולת חלקה שטח במ"ד	סה"כ במ"ד
0.729	119
0.065	119
0.664	1

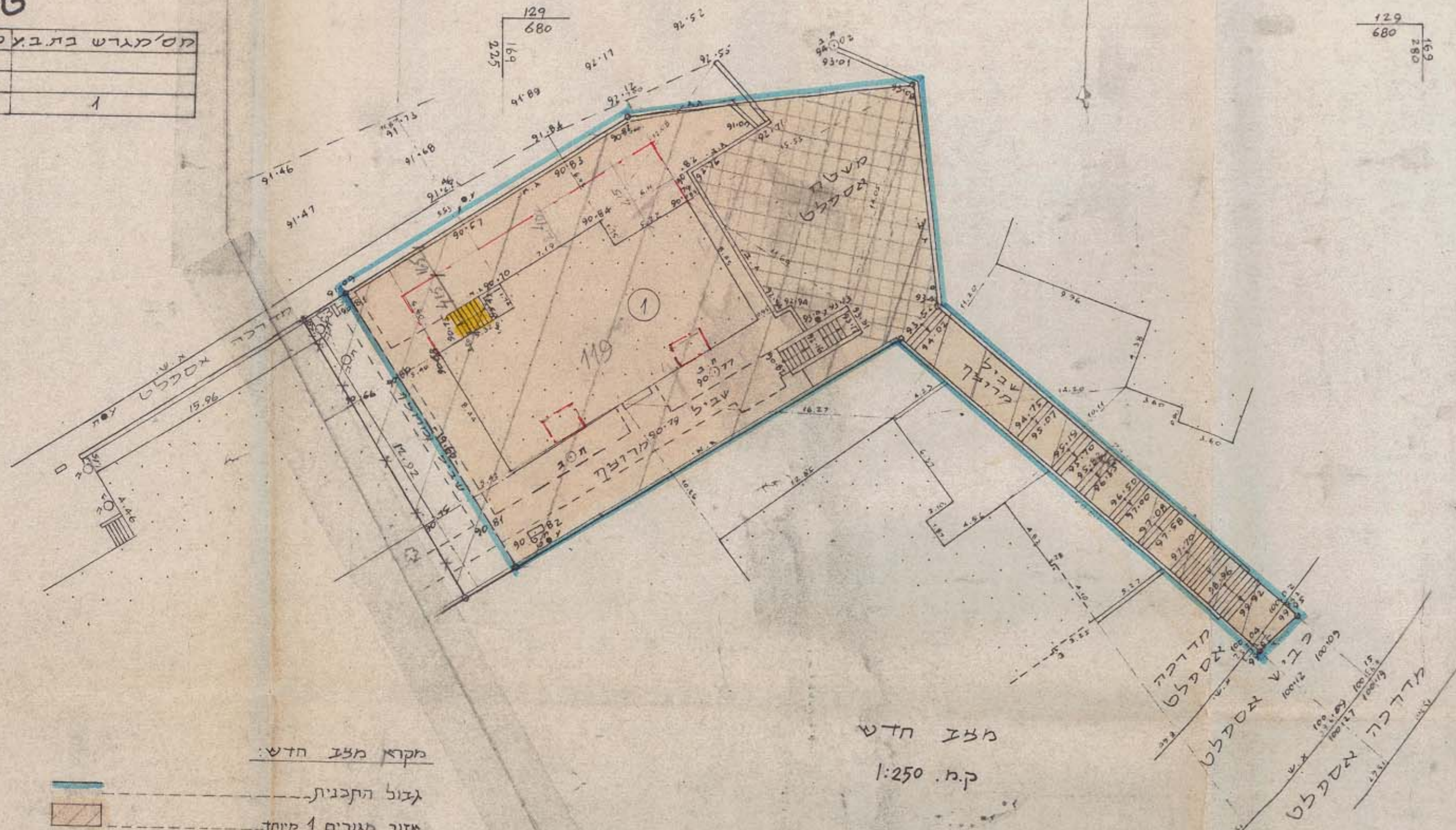

- מקרא מצב חדש
- גבול התכנית
 - אזור מגורים 1 מיוחד
 - בנין קיים
 - חניה פרטית
 - מדרגות להריסה
 - גבול חלקה קיימת
 - מס' חלקה קיימת 119
 - מס' מגרש מאוסר על תכנית 119
 - קו גבול מיבני לתוספת הבניה

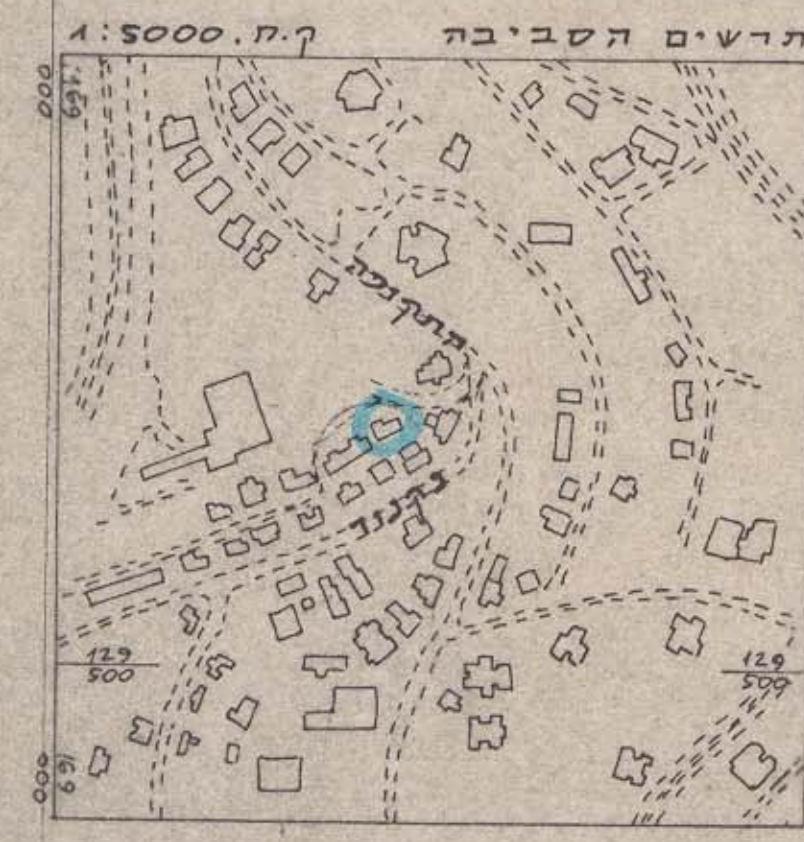

הערות:
 1. המדידה מבוססת על נקודות ממסלוליות י"מ 133 ו-י"מ 134.
 2. הגובה יחסי נמצא על ס.ג.א. על ת.ב. בגובה 100.00.

יעקב סומך מודד מוסמך
 מ.ר. 322 סלסטק 01-5211442
 ת.ד. 1393 ירושלים 91013
 16.99

יעקב סומך מודד מוסמך
 מ.ר. 322 סלסטק 01-5211442
 ת.ד. 1393 ירושלים 91013
 26.8.97

יעקב סומך מודד מוסמך
 מ.ר. 322 סלסטק 01-5211442
 ת.ד. 1393 ירושלים 91013
 7.3.94

מחוז ירושלים
 מרחב תכנון מקומי ירושלים
 תכנית מס' 5938
 שינוי מס' 1/97 לתכנית מס' 119
 (שינוי תכנית מתאר מקומית)

תשריט
 ק.מ. 1:250

משרד הפנים מחוז ירושלים
 מס' 5938
 הועדה המחוזית לתכנון וארץ
 בושיבה מס' 4/97
 מס' 82942086

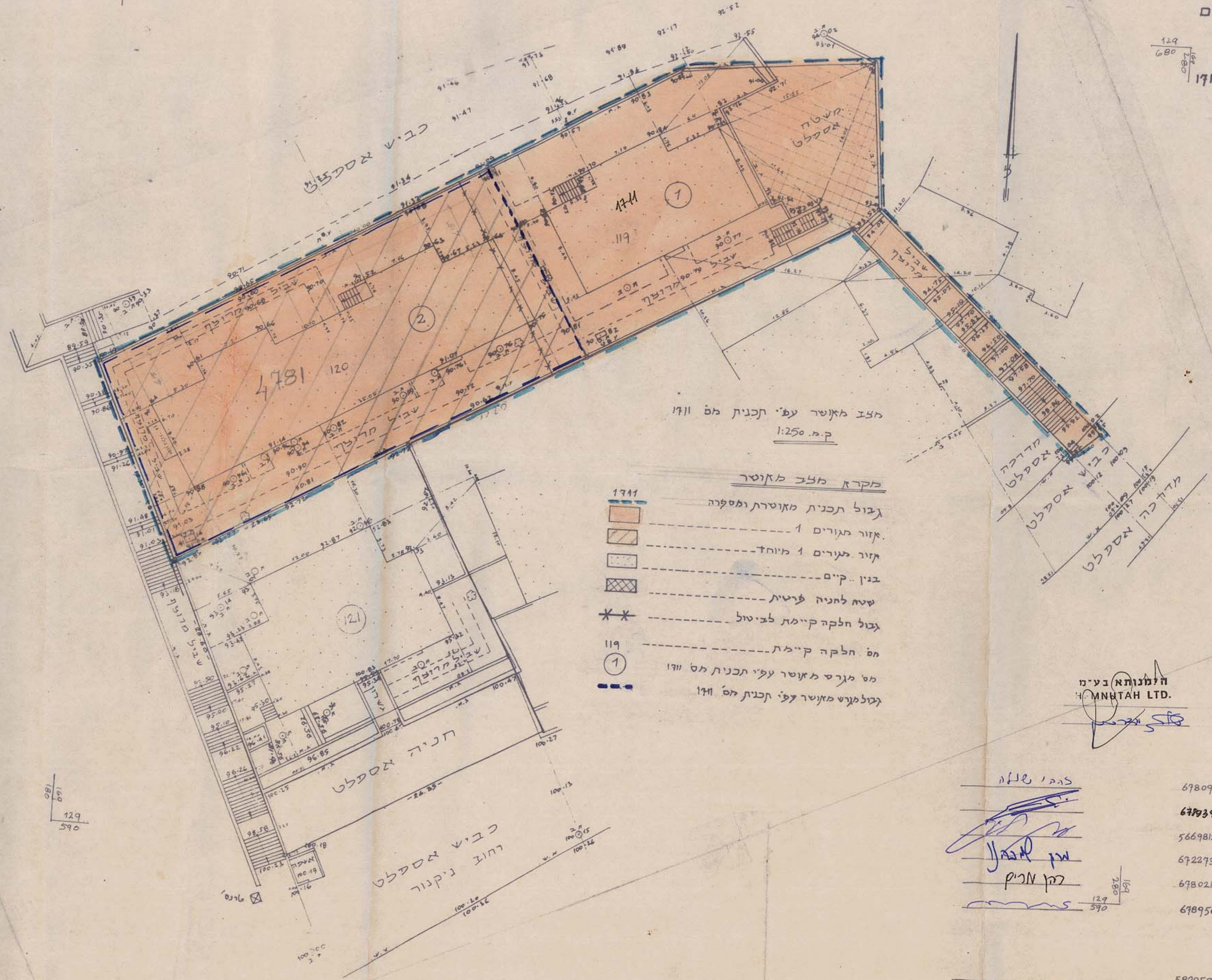

- מצב מאוסר ע"י תכנית מס' 119
 ק.מ. 1:250
- מקרא מצב מאוסר
- גבול תכנית מאוסרת ומסקרה
 - אזור מגורים 1
 - אזור מגורים 1 מיוחד
 - בנין קיים
 - שטח לחניה פרטית
 - גבול חלקה קיימת לביטול
 - מס' חלקה קיימת 119
 - מס' מגרש מאוסר ע"י תכנית מס' 119
 - גבול מגרש מאוסר ע"י תכנית מס' 119

החברה: ירושלים
 מנ"ח מנטלמא ב.מ. - רח' נקנור 6 ו'אשלים

החברה: ירושלים
 מנ"ח מנטלמא ב.מ. - רח' נקנור 6 ו'אשלים
 על שניידרמן ת.ד. 029342086 היה התקופה 26 יום

חוקמת יתר בע"ל הקרקע ובג"ש התכנית:

זהבי שולמית ת.ד. 4635335 היה התקופה 26 יום על: 6780939
 זולצברג יצחק ת.ד. 3861515 היה התקופה 26 יום על: 6780395
 ליביצין אטקה ת.ד. 1932272 היה בעלמון 5/9 יום על: 5669812
 לומגוזו מרק ת.ד. 01131876 היה ראשן 5 יום על: 6722730
 מרים כהן ת.ד. 01131876 היה התקופה 26 יום על: 6780211
 סריי זוהר ת.ד. 00028400 היה התקופה 26 יום על: 6789568

חתימת בע"ל הקרקע
 חתימת בע"ל התכנית
 חתימת בע"ל המנ"ח

חיקמת המתכננים:
 יוסף חדש ת.ד. 380498-6 היה אבגנד 17 על: 5820533
 בריג דן ת.ד. 767105-5 סנהדריה המורחבת 14% על: 5820840/מס' רשיון 10476

תאריך:
 דן בלל-אדריכל
 סנהדריה המורחבת 140/4
 יום 97707 סל 825840
 מס' רשיון 10476