מרחב תכנון מקומי ירושלים

תכנית מפורטת מס' 3464

תשריט

קנה מידה: 1:2500

מקרא

גבול התכנית

גבול תכנית מאושרת

דרך קיימת או מאושרת

דרך חדשה או הרחבת הדרך

גבול גוש

מספר הגוש

גבול חלקה קיימת

מספר חלקה קיימת

שטח לדרך ו/או לעיצוב נוף

גוש 30571

53

משרד הפנים מחוז ירושלים
חוק התכנון והבניה תשכ"ה - 1965
הפקדת תכנית
הוגדרה כהוראות לתכנון ולבניה
ר. ליה ... 27.12.83
לתקנון תכנית זו שנספרה ... 3464
מפקד המנהל ... יו"ר הועדה

משרד הפנים מחוז ירושלים
חוק ת"ב ... תשכ"ה - 1965
אישור תכני
הוגדרה כהוראות לתכנון ולבניה
הוגשה ... 23.4.83
3464

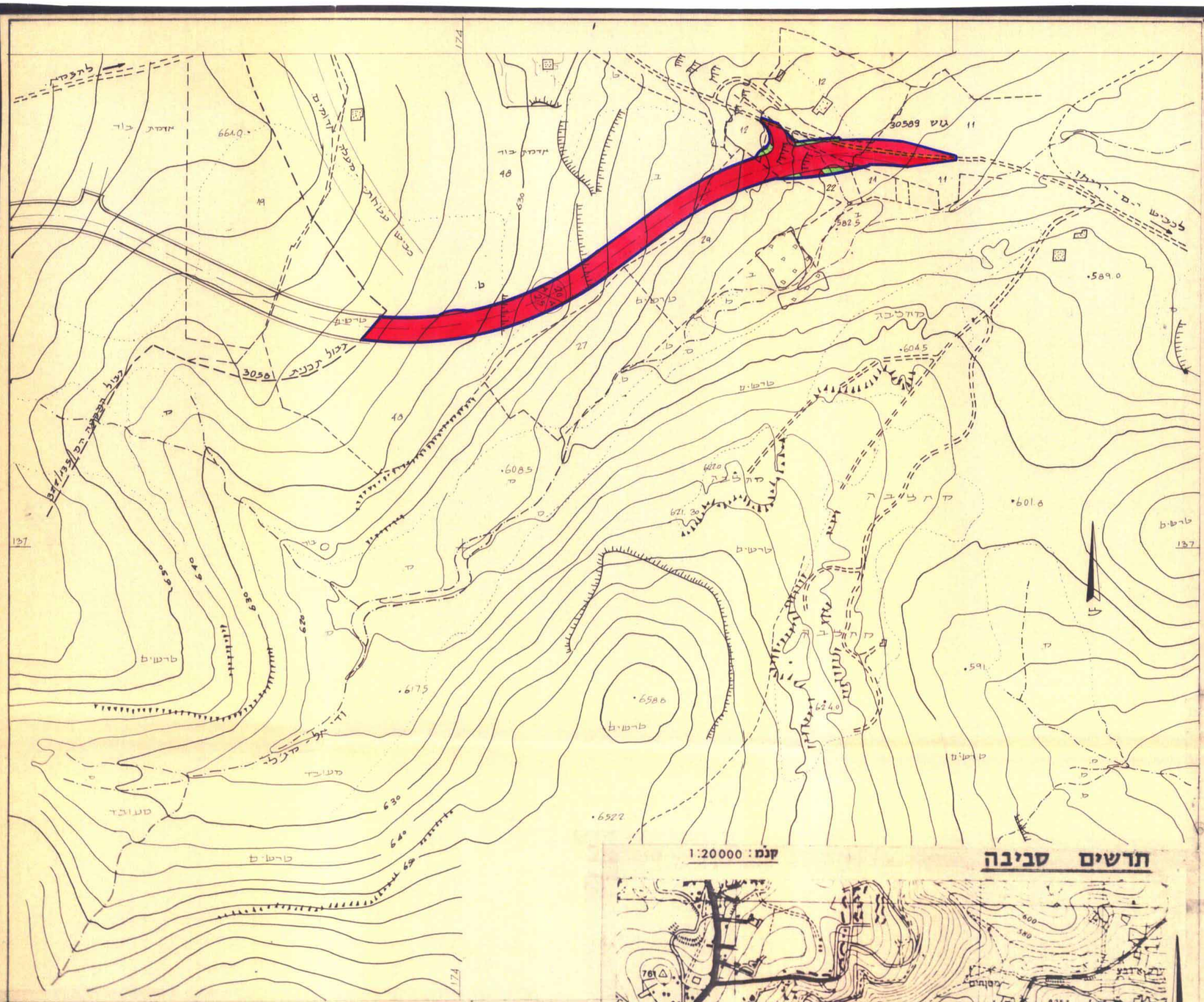
גוש 30589
30581
גבול תכנית
מעבר לדרום
מעבר לצפון
מעבר לכביש
מדרון יבוד
מדרון יבוד
מעבר
מעבר
מעבר