

מרחב תכנון מקומי ירושלים
 תכנית מס' 4838
 שינוי מס' 1\94 לתכנית 3907

תשריט ק.מ. 1:250

משרד הפנים
 לשכת התכנון-מחוז ירושלים
 1997-08-30
 נתקבל

חתימות:
 חתימת בעלי הקרקע
 מ.ט.י.
 רח' בן-יהודה 34 י"ם
 חתימת מגישי התכנית:
 דינה אמסלם (בשם בעלי הדירות בבנין)
 רח' מאיר בלבן 603/8 י"ם
 ת.ז. 6360523
 חתימת המתכנן:
 אדר נעמי זירי
 ת.ז. 3014662
 רח' עתניאל 10, י"ם

משרד הפנים מחוז ירושלים
 4838
 חתמת תכנית מס'
 חוזה המחזית החליטה להסתייג מהתוכנית
 בשיבה מס' 4147 ביום 15.8.97
 א.א.א.
 תאריך: 1.1.95

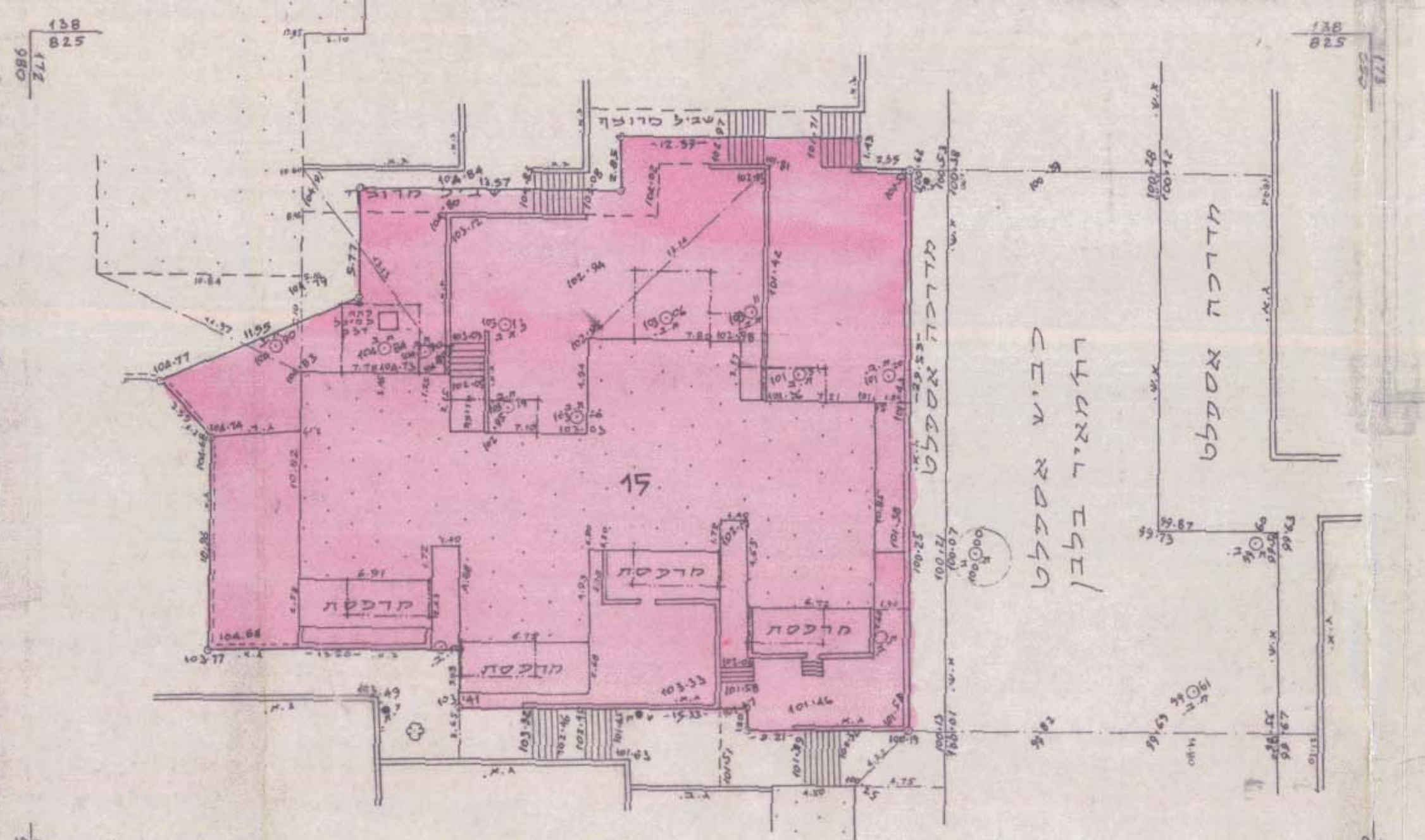

מצב מאושר עפ"י תכנית מס' 3907, 1978.

קנה מידה 1:250

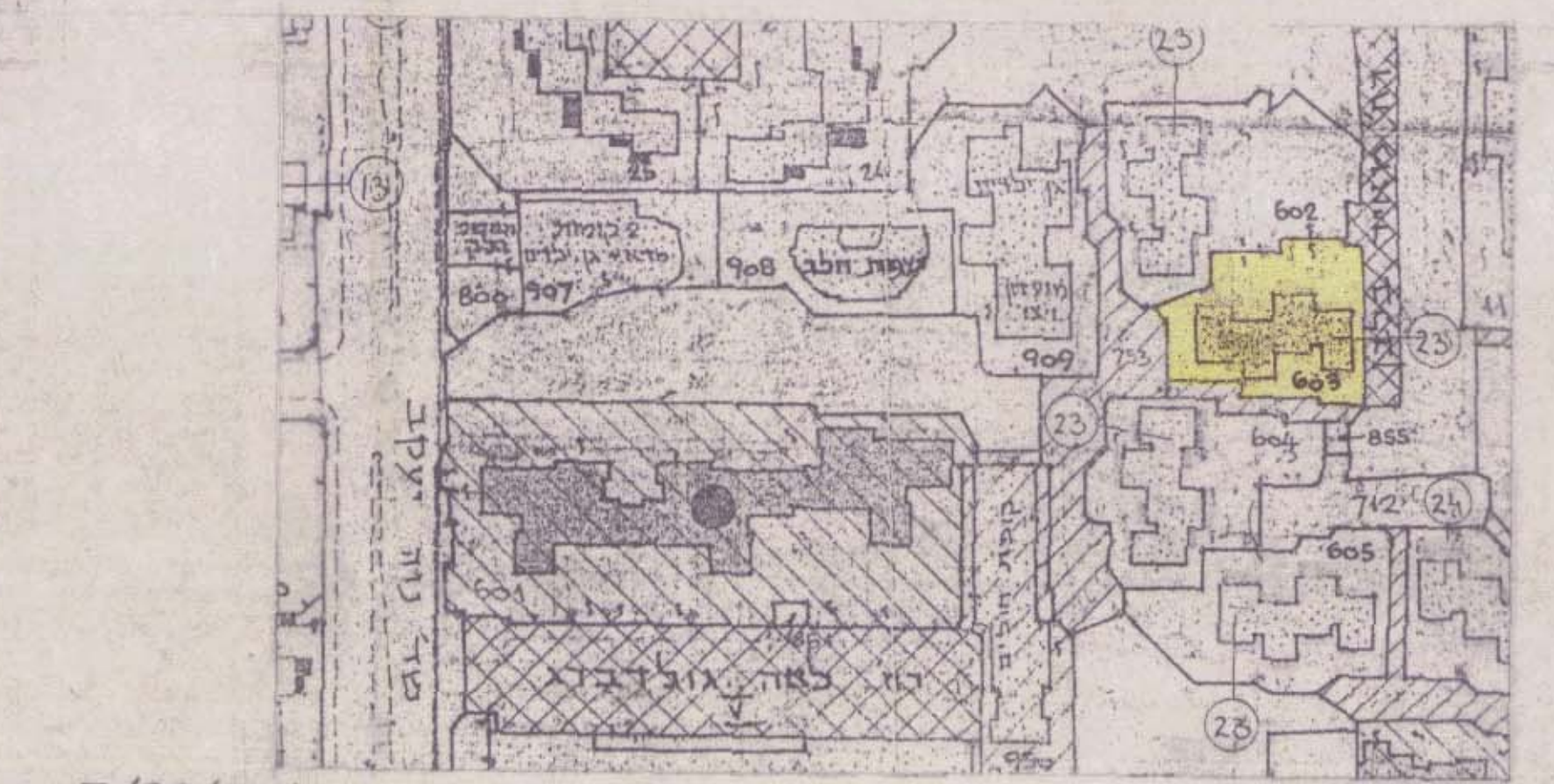

מצב מאושר עפ"י תכנית שיכון ציבורי מס' 5/22/2

ק.מ. 1:1250

מחוז: ירושלים
 נ.פ.ה: ירושלים
 ע.י.ד: ירושלים
 מקום: רחמאיר בלבן בלוק 603
 נוש' 30645 חלקה: 15
 השטח: 0.942 ח.מ.ד.

- מקרא מצב מאושר:
- אזור מגורים 1
 - אזור מגורים 34 קומות
 - צנן קיים
 - גבול חלקה קיימת
 - מס' חלקה קיימת 15
 - קו בגין מאושר לתוספת חדר
 - קו בגין מאושר לתוספת מרפסת
 - מול בגין עפ"י תכנית שיכון ייבורי 603

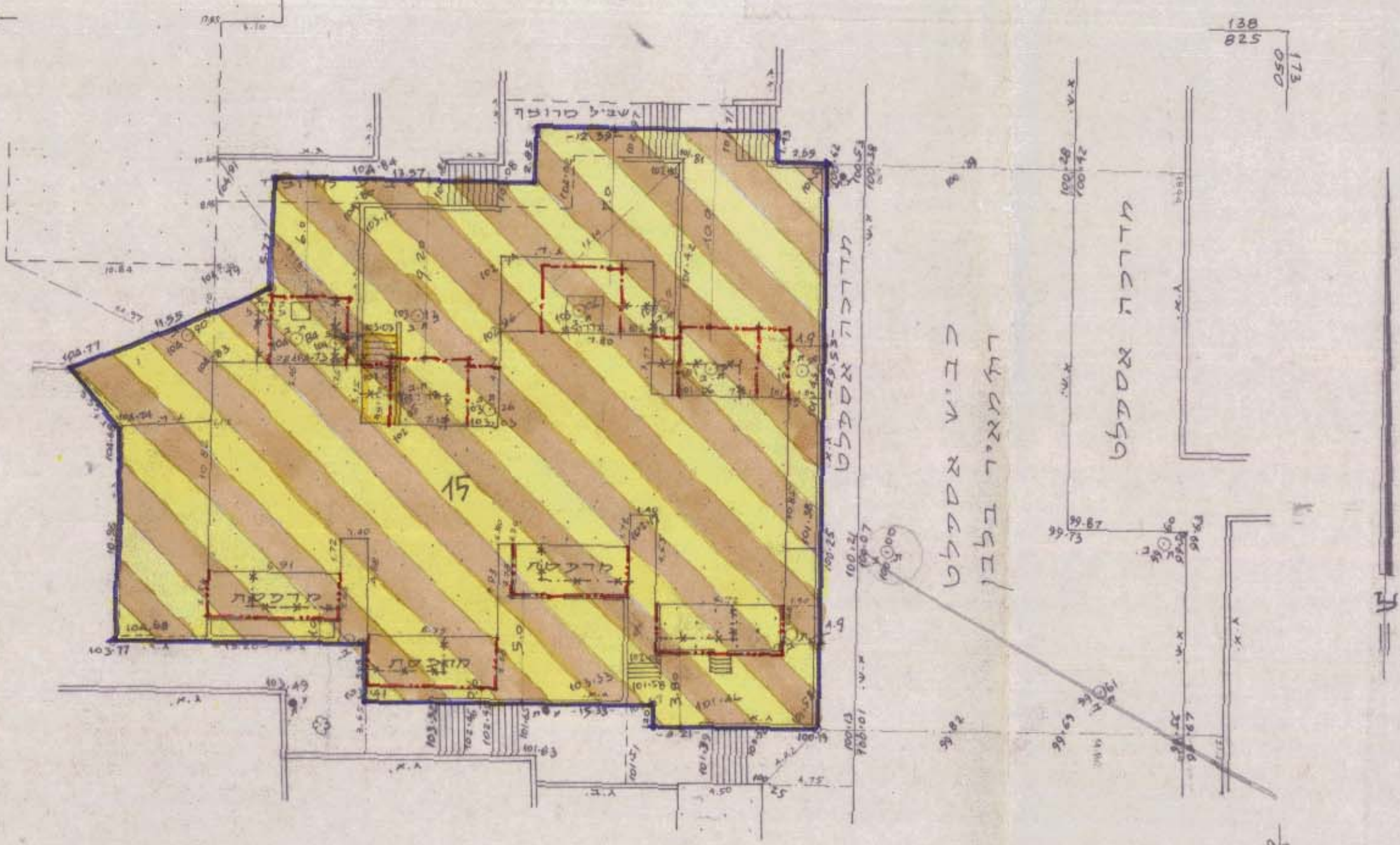

מצב חדש

קנה מידה 1:250

יעקב שומר מודד מסומן
 מר 322 סלמקס 02-5288447
 תד 1997 ירושלים 11
 7.7.97

הערות
 1. המדידה מבוססת על נקודות ממשלתיית נ.י. 194/ו.נ.י. 293/
 2. הגובה יחסי נמצא על ס.ג.א. על. ת.ב. בגובה 100.00

- מקרא מצב חדש:
- גבול התבנית
 - איזור מגורים מיוחד
 - צנן קיים
 - גדר ואדריכלות להדיקה
 - גבול חלקה קיימת
 - מס' חלקה קיימת 15
 - קו בגין מאושר לחדר/מרפסת לציטול
 - קו בגין חדש לתוספת חדר
 - קו בגין חדש לתוספת מרפסת

יא לצרכי הישום
 יעקב שומר מודד מסומן 322
 רח' נושה ישראל 30, ירושלים
 טל 02-5288447
 12.5.94

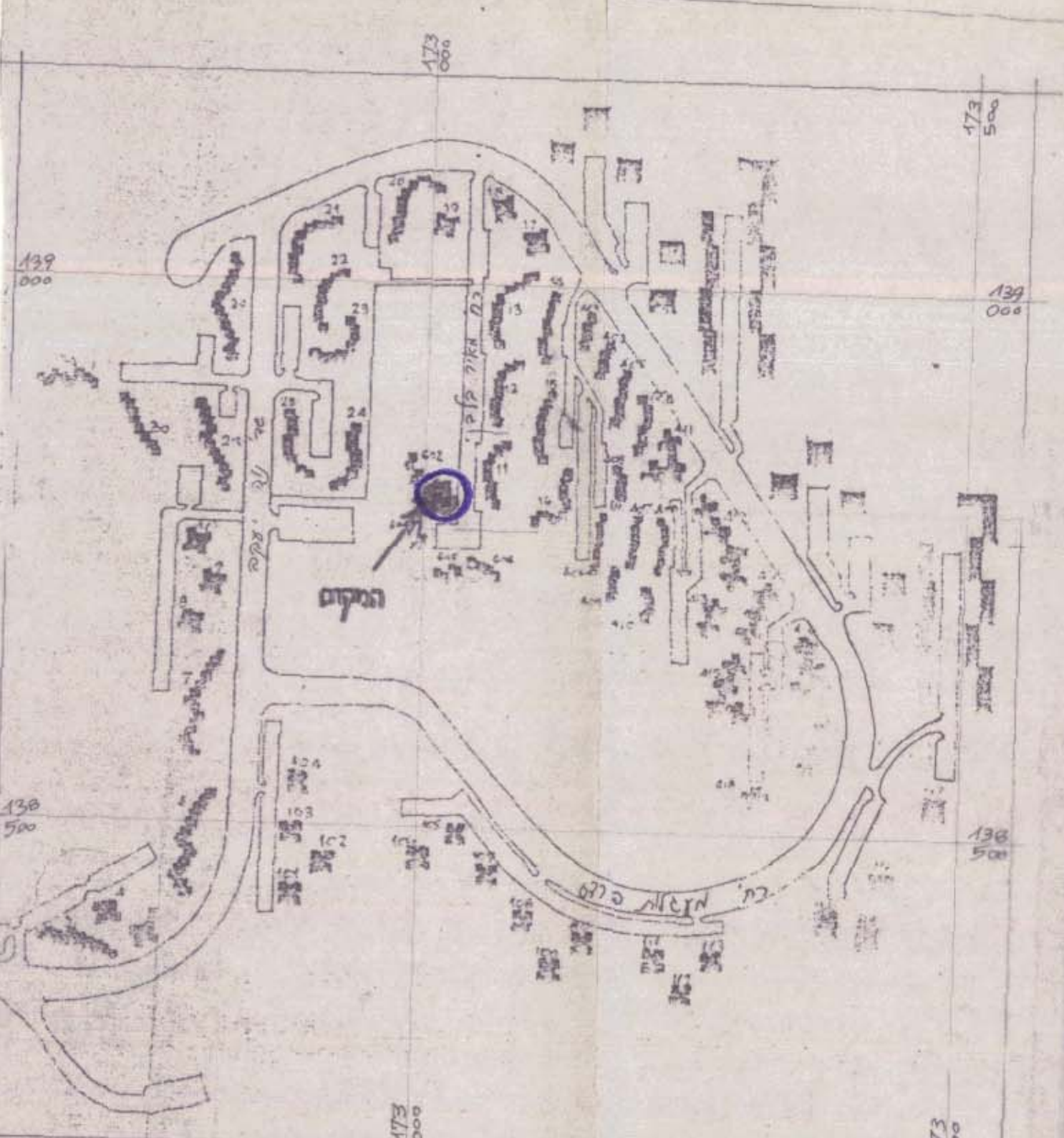

נוה - יעקב
 תושבים סביבה
 ק.מ. 1:5000

