

טבלת איחוד וחלוקה חדשה

החלקה	מספר קניינים		מספר חלקי חדרים	שטח של החלקה	מספר חלקה	מספר קניינים
	בחדר	במספר				
החלקה החדשה המיוסנת במספר 1 יחד עם 10 חלקות 30060	329	329	1	142	10	30060
				32	48	
				30	49	
				29	50	
				29	51	
				34	52	
				32	53	
	329	329		329		30060

א. התקרה: אני מתחייב אתר יוסף קראוס מאחד חוסר מאשר בזה כי הישוב השטחים שבטבלת איחוד וחלוקה חדשה כבונים בדקות המעטות פלנימטרית ובלטת אחד חוסר יוסף קראוס: י. א. 4.1.91

מקרא:

- צבול הכנייה
- אזור קניינים 3 מיוחד
- שטח עם זיקת הנאה לציבור
- חצית מסחרית
- בנין קיים
- צבול חלקה קיימת לביטול
- מספר חלקה קיימת
- מספר סגור חדש
- קו גבול חדש לטענת

המחיר מניש' התכנית ובעלי הקרקע
 נפתל בני דומברג יא המה העליות א' י'ם דיכין אר"ב
 דבקה יצבלום זא עמ"ס 26 י'ם א.ס. 108450-8
 אבדום יצבלום דא נח"י"ה 6 י'ם 5086346-5
 גישון סטודר דא עין יעקב 88 ת.ס. 3-27820-05
 סתבה לוחטובים ת.ד. 50372 י'ם חיקוד 91506

יצחק רובלני אדריכל
 קרו קיימת 22-4
 טל 636873
 רישיון מס' 23158

התכנית ת.ס. 13.1.91

מ"מ סדורי י"ק 213/83
מאה שערים
 גוש 30060
 חלקות 1-10-53

טבלת שטחים

הערות	שטח החלקה בדונ"ם	מ"מ החלקה
השטח נתקבל בצורה גרפית	0.142	10
השטח ה"נ שטח רשום על נסח	0.139	42-46
השטח נתקבל בצורה גרפית	0.015	47
השטח ה"נ שטח רשום על נסח	0.187	48-53

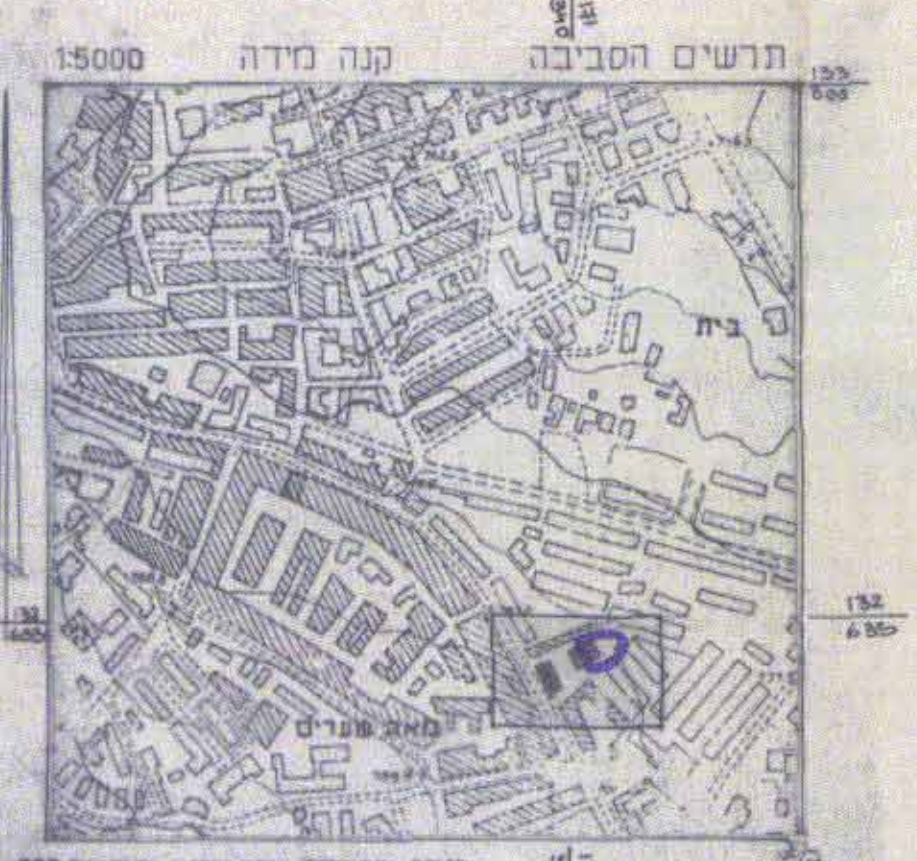

יוסף קראוס, מיד מספר רישיון מס' 23158
 רח ת"ב קיסטוביץ 3 ת"שילת תיקוד 46504
 טל. 02-551628 - ת.ד. 2554 - 91024
 טל. 02-551628 - ת.ד. 2554 - 91024

מרחב תכנון מקומי ירושלים
תכנית מס' 4160
 שינוי מס' 90/12 לתכנית המתאר המקומית לירושלים

תשריט
 ק.ח. 1:250

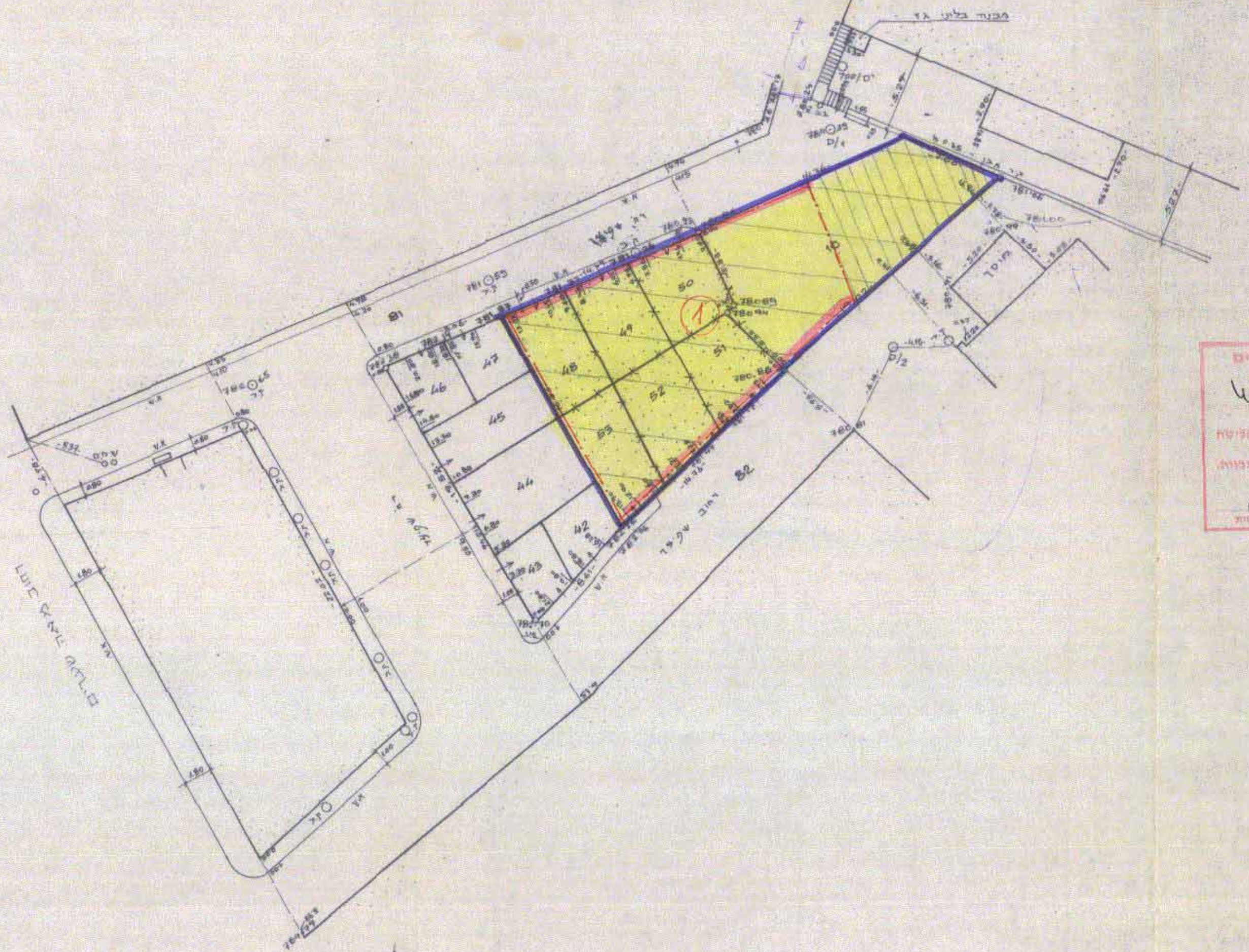

משרד המרחב מנהל ירושלים
 ת"ד 10000 תל אביב-יפו
הקדמת תכנית מס' 4160
 ת"ד 10000 תל אביב-יפו
 ת"ד 4.12.80
 יוסף קראוס

הצהרה המקומית לתכנון ולבניה
 ירושלים
 ת"ד 4160
 ת"ד 23.5.80
 לחילוף על גישור התכנית ת"ד לתקנה לפי התנאים הכלולים ברוש"מ

משרד המרחב מנהל ירושלים
 ת"ד 10000 תל אביב-יפו
אישור תכנית מס' 4160
 ת"ד 10000 תל אביב-יפו
 ת"ד 6.1.91
 יוסף קראוס

הערה:
 הגבהים מבוססים על א"מ עדו"ן 19 שגובהו הוא 770.72

לא לצרכי רישום