



# קדומת תכנון מקומי ירושלים

חטיבת אגודת ליתרון עיר אש 1965  
 פני 100'6' מתוך 100'6' ליתרון מקומי ירושלים 100'6'  
 הגרילק ממוזי הבניה בזמנה 100'6' בגוש 3000  
 ברוחב הרצ' (התחייבות) 100'6' לתוך דרום אש

177.47 (3-5-83) K

קנה מידה 1:250

-  מקרא
-  גבול התכנית
-  אזור מגורים 3
-  בנין קיים

שטח המגרש 1771.00 מ<sup>2</sup>

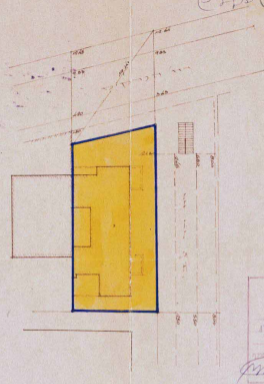

עצמת אש התקנות

ק"מ	א	ק"מ	א	ק"מ	א
100.00	100.00	100.00	100.00	100.00	100.00
100.00	100.00	100.00	100.00	100.00	100.00
100.00	100.00	100.00	100.00	100.00	100.00
100.00	100.00	100.00	100.00	100.00	100.00

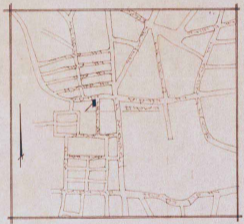

קדומת התקנות 1:5000

שטח המגרש 1771.00 מ<sup>2</sup>  
 חוק התכנון והבניה חש"ב ת"ש 1965  
 מרחב הבנון מסומן 1771.00 מ<sup>2</sup>  
 חבנית 1771.00 מ<sup>2</sup>  
 התחום המוגדר כמסומן 1771.00 מ<sup>2</sup>  
 שטח 1771.00 מ<sup>2</sup>  
 לתוכנית התקנות לעיל  
 שטח המגרש 1771.00 מ<sup>2</sup>

חתימה: 1771.00 מ<sup>2</sup>  
 תאריך: 1771.00 מ<sup>2</sup>

## חתימות

השורה המקומית לתכנון ירושלים  
 תכנית בון ערים מס' 1771  
 התחייבות כשיבחה מס' 7.2.71  
 לאשר את התכנית הנכ"ל לפי המסמך התכנוני כרוח  
 המודים מס' 1001  
 יושב ראש

משרד המסגרת  
 חוק התכנון והבניה חש"ב ת"ש 1965  
 מרחב הבנון מסומן 1771.00 מ<sup>2</sup>  
 חבנית 1771.00 מ<sup>2</sup>  
 התחום המוגדר כמסומן 1771.00 מ<sup>2</sup>  
 שטח 1771.00 מ<sup>2</sup>  
 לתוכנית התקנות לעיל  
 שטח המגרש 1771.00 מ<sup>2</sup>

חתימת בעל הנכס: \_\_\_\_\_  
 חתימת עיר התכנון: \_\_\_\_\_  
 חתימת היגוס: \_\_\_\_\_  
 חתימת: \_\_\_\_\_

