

מרחב תכנון מקומי ירושלים

תכנית מס' 3452

שני מס' 1/84 לתכנית מפורטת מס' 1238

ושני מס' 1/84 לתכנית מס' 974

תשרים

ק.מ. 1:1250

מקרא:

- גבול התכנית
- גבול ת.ע. מאושרת
- דרך קיימת או מאושרת
- דרך מוצעת או הרחבת דרך
- דרך לביטול
- שטח להולכי רגל
- מספר הדרך
- קו בנין
- רוחב הדרך
- אזור מגורים מיוחד
- אזור מגורים 1
- אזור מגורים 2
- אזור מגורים 3
- אזור מגורים 4
- אזור מגורים 5
- אזור מגורים 6
- אזור מגורים 7
- מרכז עסקים
- אזור מסחרי
- אזור מלאכה ותעשייה זעירה
- אזור תעשייה
- אזור תעשייה מזיקה
- מרכז אזרחי
- שטח לבניני ציבור
- שטח למוסד
- שטח לחינוכי תחבורה
- אזור מלונאות ונופש
- שטח צבורי פתוח
- שטח עתיקות
- שמורת טבע
- בית קברות
- שטח ספורט
- שטח שיקום
- חזית חנויות
- שטח מסילת ברזל
- שטח שהתכנית אינה חלה עליו
- אזור הריסה
- בנין קיים
- גדר להריסה
- בנין מוצע
- גבול חלקה מאושר
- גבול כגורש לביטול
- גבול כגורש חדש
- מספר חלקה קיימת
- מספר כגורש חדש

שטח התכנית

טבלת שטחי קרקע

מס' קיים	מס' חלק	מס' חלק שלמה	שטח חלקה של החלקה במ"ר	שטח חלקה במ"ר	מס' חלקה במ"ר	מס' חלקה במ"ר
30001	48	4197	4197	4197	4197	4197
	49	4267	4267	4267	4267	4267
		8464	8464			



מצב מאושר לפי תכנית 1238, 1239, 124 ק.מ. 1:2500

- מקרא:**
- אזור מגורים 1
 - אזור תעשייה
 - שטח לבנין צבורי
 - שטח צבורי פתוח
 - בנין להריסה
 - מס מגרש ת.ע. 974
 - מספר חלקה קיימת
 - בנין קיים

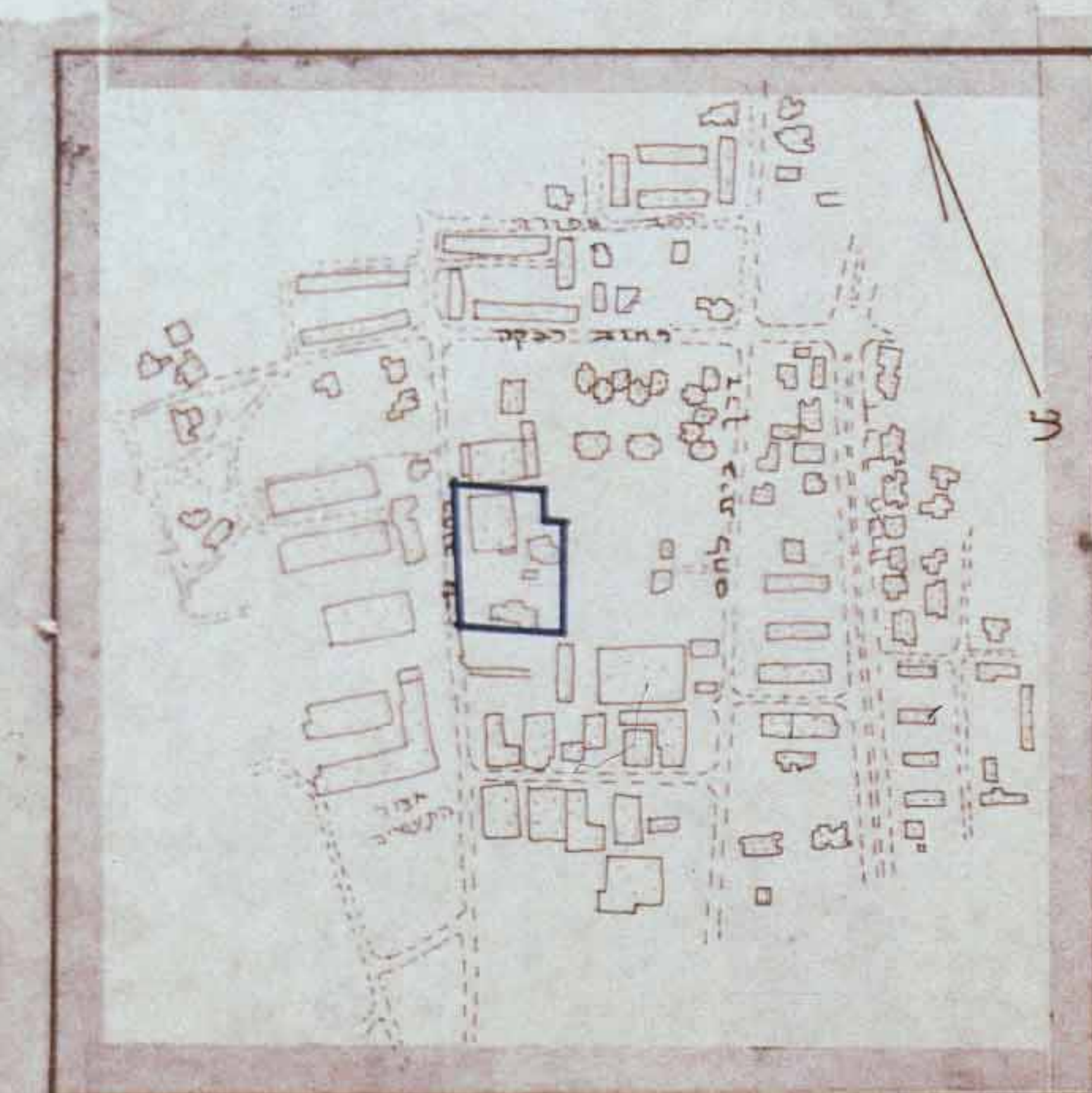

תושים התכנית ק.מ. 1:5000



מצב חדש ק.מ. 1:1250

משרד התכנון והבניה ת.י. 1983

תוקף התכנון והבניה ת.י. 1983

מספר התכנית: 3452

תאריך: 30.10.84

מספר חלקה: 3452

מספר חלקה קיימת: 48, 49

מספר חלקה חדש: 48, 49

מספר חלקה קיימת: 48, 49

מספר חלקה חדש: 48, 49

מס' הגיליון	שם התכנית	הערות	נבדק	שרטט	תאריך	תאריך שיויים
	עיריית ירושלים					
	מחלקת מהנדס העיר					
	אגף לתכנון ערים					
	מס' הגיליון שם התכנית					