

# מרחב תכנון מקומי ירושלים





תשריט מצורף לתכנית תכנון עיר מס' 1606  
 תיקון מס' 17 שנת 1970 לתכנית מתאר ירושלים מס' 62  
 שנוי בקו הבנין בחלקה 61 בגוש 30122 ברח' דוד שמעוני  
 שכ' גונן

ק.מ. 1:250

טבלת שטחים

מס' החלקה	שטח החלקה במ"ר	למגורים במ"ר	ב- %	לדרך צבורית במ"ר	ב- %
61	1110	806	72	304	28

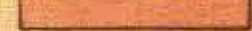
מ ק ר א:

-  גבול התכנית
-  דרך קיימת או מאושרת
-  דרך חדשה או הרחבה
-  אזור מגורים 1
-  קו בנין מוצע
-  חניה פרטית

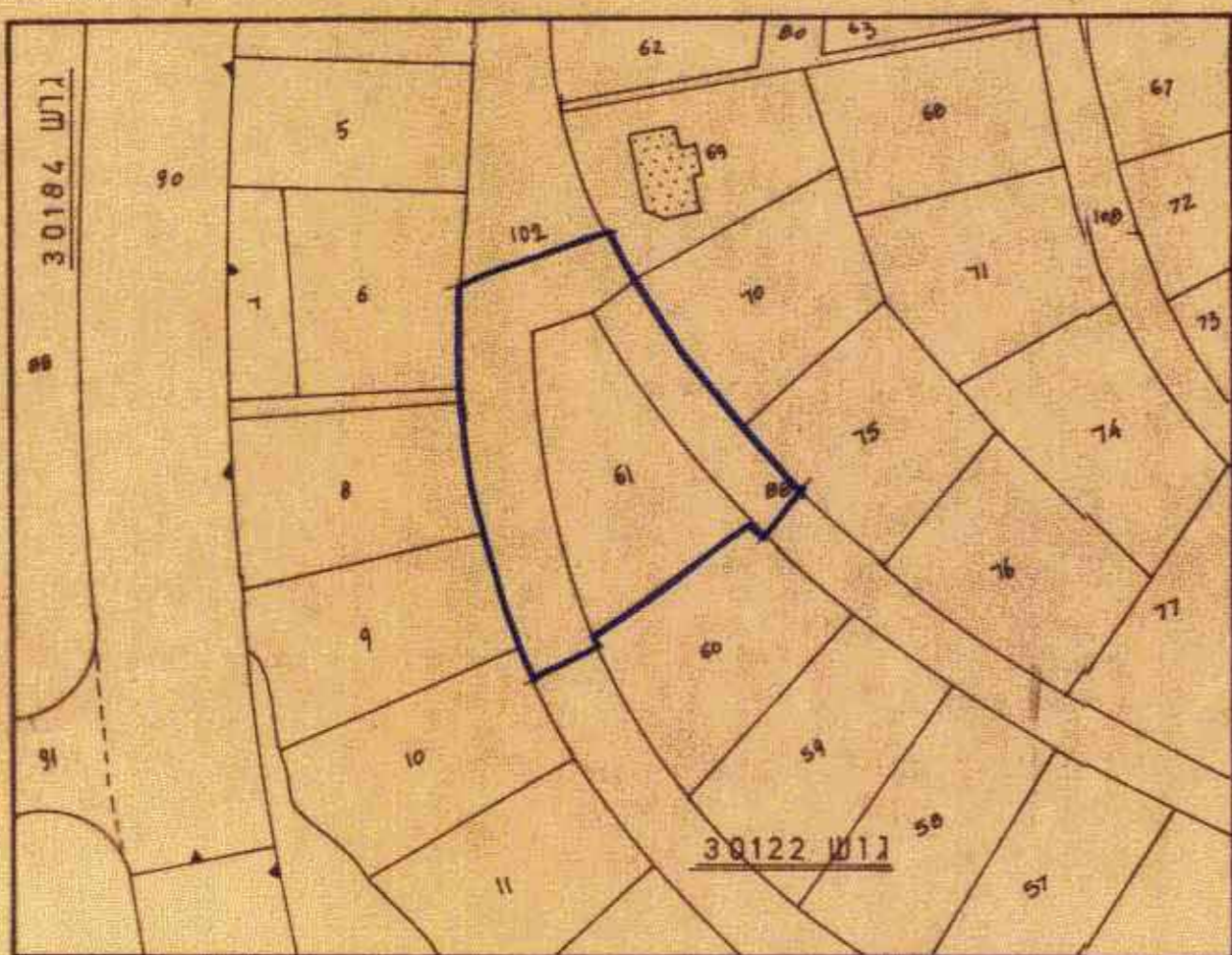
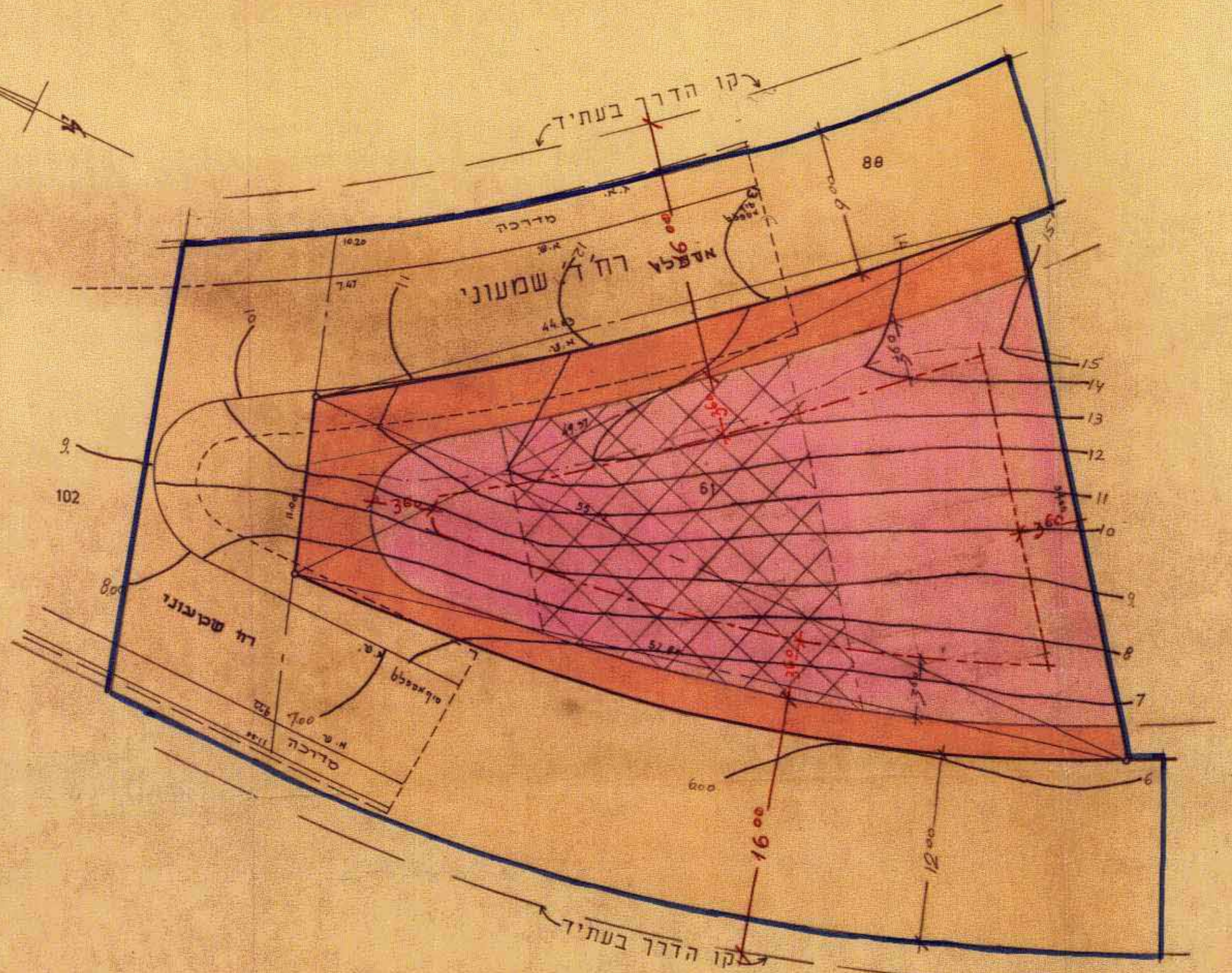

תרשים הסביבה ק.מ. 1:1250

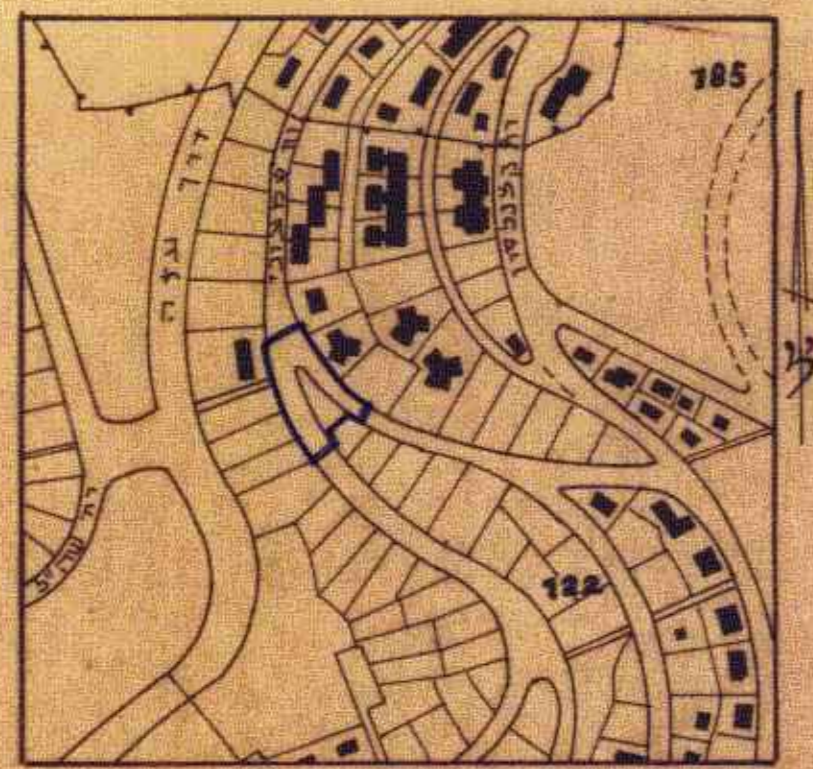

תרשים הסביבה ק.מ. 1:5000

חתימת הבעלים: *[Signature]*  
 חתימת המתכנן: *[Signature]*  
 תאריך: 12.5.70

התוכנית מתוכננת להכנס לתכנון ירושלים  
 מס' 1606  
 תאריך תכנון: 12.4.1970  
 יו"ר: *[Signature]*  
 יושב ראש: *[Signature]*

תכנית זוהה  
 לתכנית המאושרת  
 ת.מ. 12.5.70