

מחוז הדרום  
מרחב תכנון מקומי קריית מלאכי

תשרים מצורף לתכנית מס' 2023/מק/18 איחוד וחלוקת מגרשים בהסכמת בעלים  
המחוז שיווי תכנית מס' 1/222/03/18, 1/2004/מק/18 ו-תשריץ 5/35/18  
תכנית בסמכות ועדה מקומית עפ"י חוקן 43 לחוק התכנון והבניה

**רח' העמק מתחם בית ארן**  
**מגרשים מס' 186, 185, 184, 183.**

מחוז: הדרום  
נפה: אשקלון  
מקום: קריית מלאכי  
שטח התכנית: כ - 1.235 דונם

הקרקע הכלולה בתכנית:  
גוש: 301 /גוש בהסדר 2469/  
חלקה: 28 /חלקה/חלקות בהסדר 2, 3, 87/חלקה/חלקה/  
מגרשים קיים: 183, 184, 185, 186.  
מגרשים חדשים: 185/א, 186/א.

יזום:  
כהן סלימה מס' ת.נ. 4497522  
רח' ענברה ב' יוסף 14 תל-אביב  
טל. 052-587523 נייד 03-6436214

בעלי הקרקע:  
מנהל מקרקעי ישראל  
ארן מרדכי גורליק מר.10965  
נחלת הר חב"ד 149/2 קריית מלאכי י"ד. 058-578058  
טל. 08-852923.08-8502614.08-8502614

תאריך: 25.07.2001

**מצב מוצע**  
1:250.ק.מ.

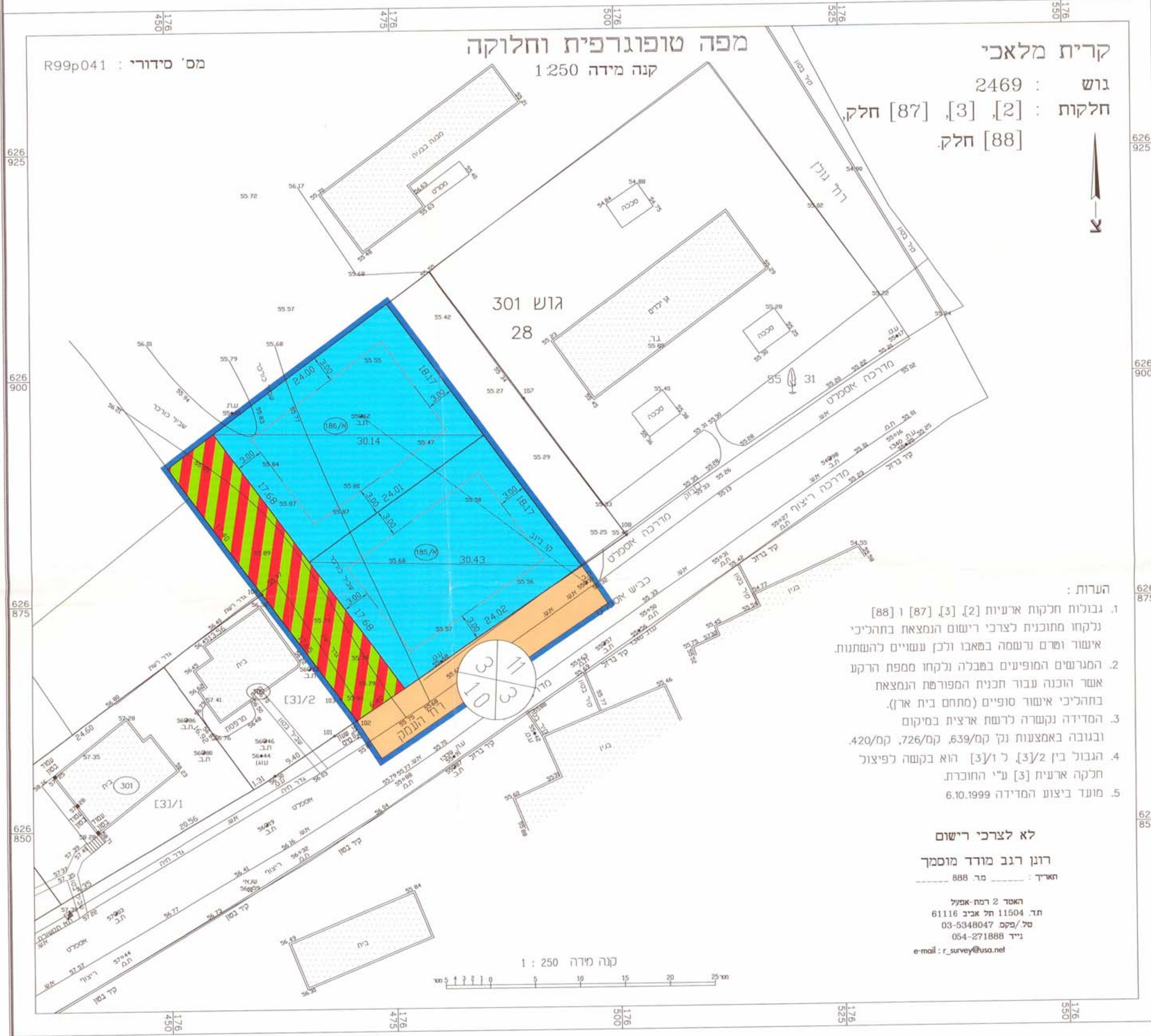

מקרא מצב מוצע:

- גבול תכנית
- אזור מגורים ב מיוחד
- דרך משולבת
- דרך מאושרת ו/או קיימת
- קו בנין
- מס הדרך
- קו בנין רוחב הדרך
- מספר מגרש מוצע
- מספר גוש
- מספר חלקה

**תשרים שביבה איזורי**  
1:2500.ק.מ.



**מצב קיים**  
1:250.ק.מ.

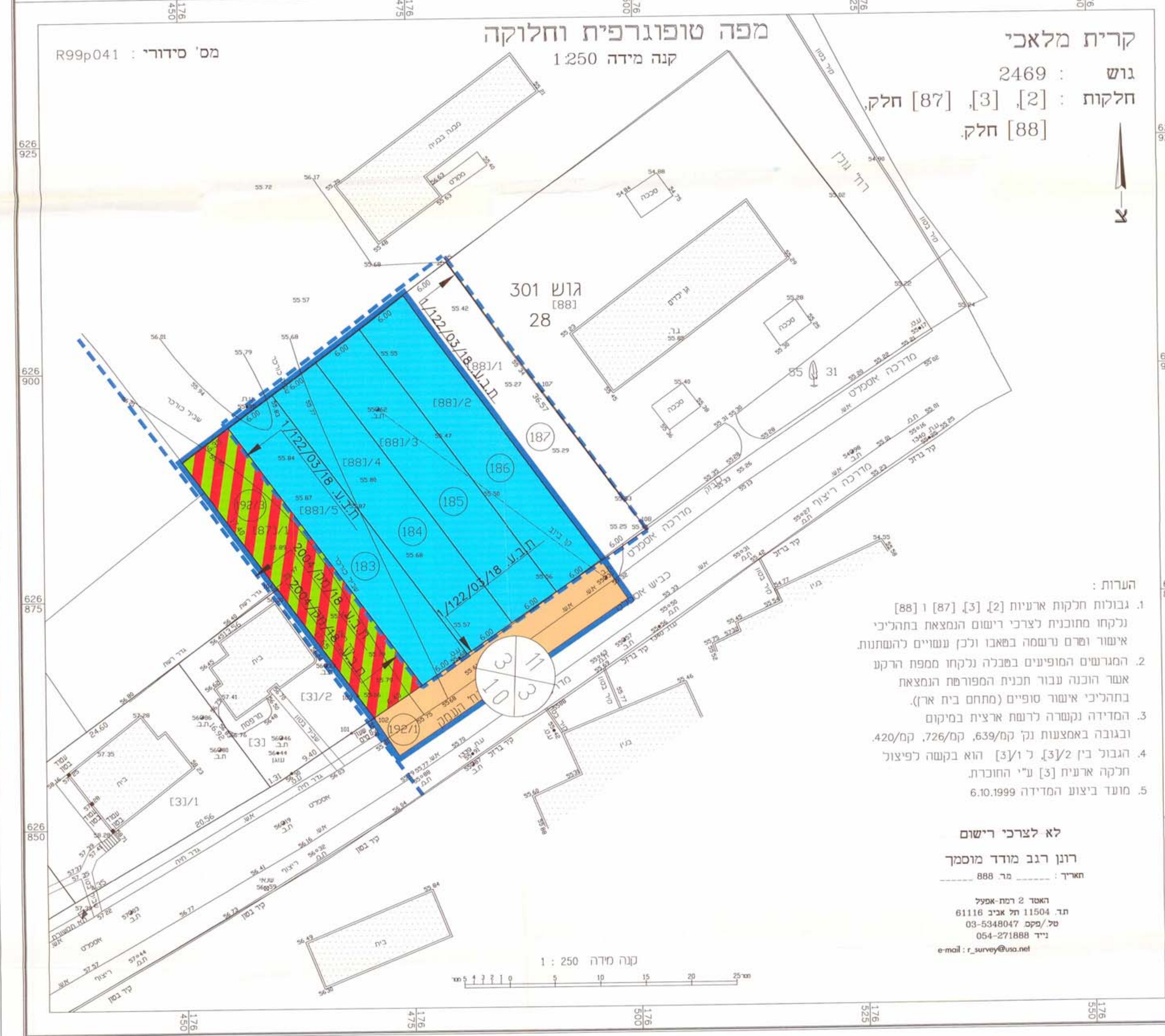

מקרא מצב קיים:

- גבול תכנית
- גבול תכנית מאושרת
- אזור מגורים ב מיוחד
- דרך משולבת
- דרך מאושרת ו/או קיימת
- מס הדרך
- קו בנין רוחב הדרך
- מספר מגרש קיים
- מספר גוש
- מספר חלקה

סבלת נשחטים ויעודים

האזור	מצב קיים	מצב מוצע
אזור מגורים ב מיוחד	שטח כדונם 0.860	שטח כדונם 0.860
דרך משולבת	שטח כדונם 0.222	שטח כדונם 0.222
דרך מאושרת ו/או קיימת	שטח כדונם 0.153	שטח כדונם 0.153
סך הכל	שטח כדונם 1.235	שטח כדונם 1.235

סבלת נשחטים איחוד וחלוקה

האזור	מצב קיים	מצב מוצע
אזור מגורים ב מיוחד	מס מגרש 183	שטח כדונם 0.213
	מס מגרש 184	שטח כדונם 0.214
	מס מגרש 185	שטח כדונם 0.216
	מס מגרש 186	שטח כדונם 0.217
סך הכל	שטח כדונם 0.860	שטח כדונם 0.860

חתימות:  
יזום: סלימה כהן  
בעל הקרקע: [Signature]  
מתכנן: [Signature]  
ועדה מקומית: [Signature]

הודעה הוקדמה לרישום תכנית מס' 2023/מק/18  
ת.ד. 11504 תל אביב 61116  
טל/פקס 03-5348047  
נייד 054-271888  
e-mail: r\_survey@usa.net

תאריך	שינויים
10.06.2002	תיקונים עפ"י דרישת ועדה מקומית