

מחוז ירושלים
נפה ירושלים
עיר ירושלים
מקום רח סיכלין 15
גוש 30341 חלקה 57
שטח החלקה הוכן עבוד
שטח החלקה 0.707 ד.מ.

מקדא מצב חדש

- גבול תכנית
- אזור מגורים גמור
- דרך קטנה או מאולח
- בנין ק"ם
- גבול חלקה
- מס' חלקה 57
- קו בנין מיב' לתוספת קופה

קנה מידה 1:5000

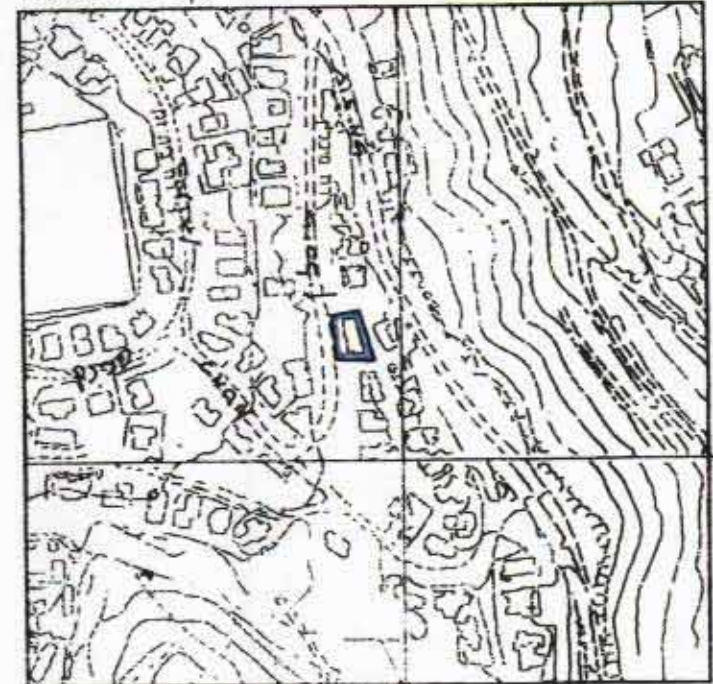

יחיד סגור סגור מוסמך
מ.ר. 322 טלפקס 02-5816642
ת.ד. 1395 ירושלים 910113

יעקב טומן מודד מוסמך
מ.ר. 322 טלפקס 02-5816642
ת.ד. 1395 ירושלים 910113

24.2.2000

יחיד סגור מוסמך
מ.ר. 322 טלפקס 02-5816642
ת.ד. 1395 ירושלים 910113

קנה מידה - 1:250

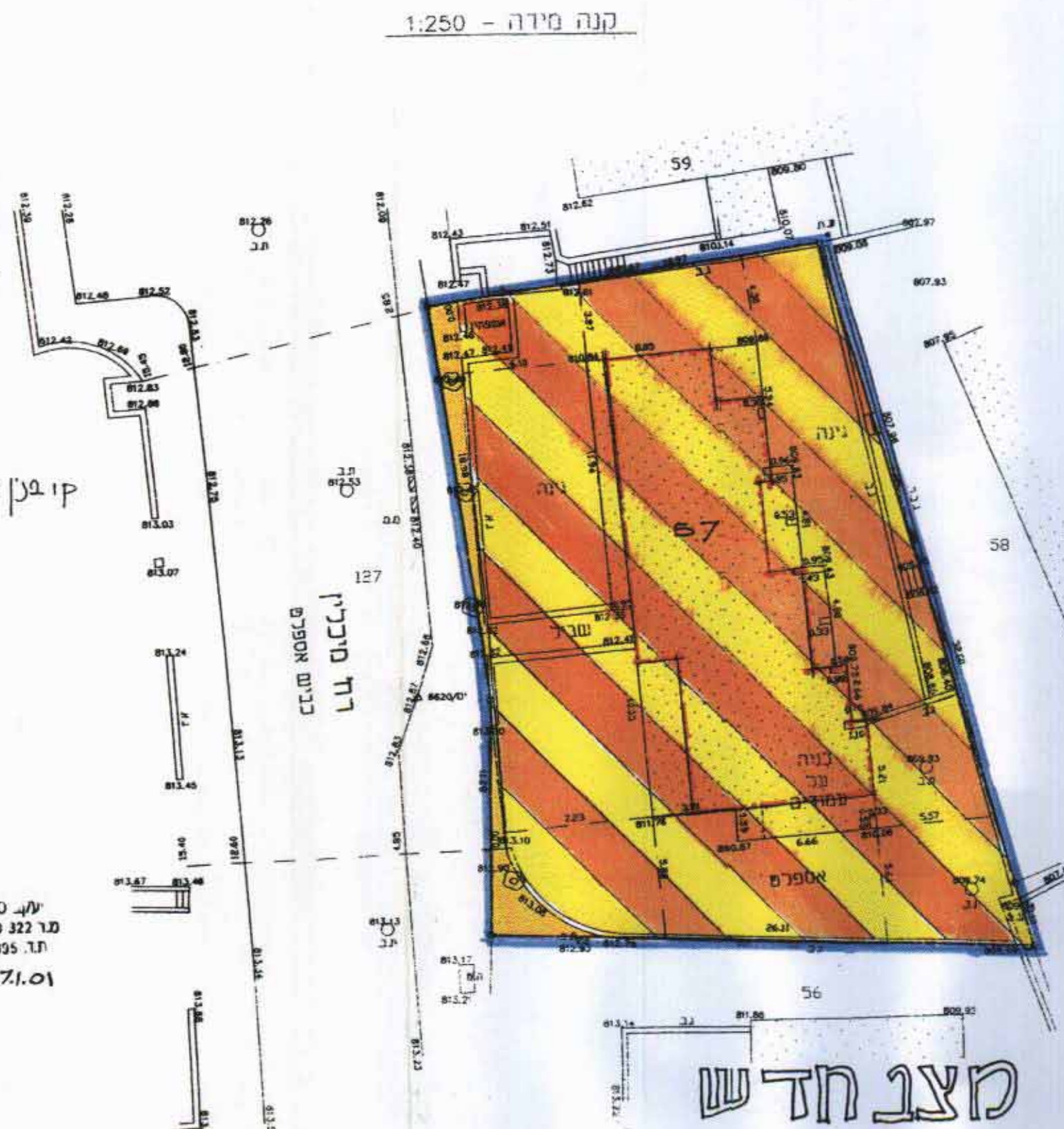

מצב חדש

מקדא מצב מאושר

- אזור מגורים 1
- דרך קטנה או מאולח
- בנין ק"ם
- גבול חלקה
- מס' חלקה 57

130110
167990
167925
130050



קנה מידה - 1:250

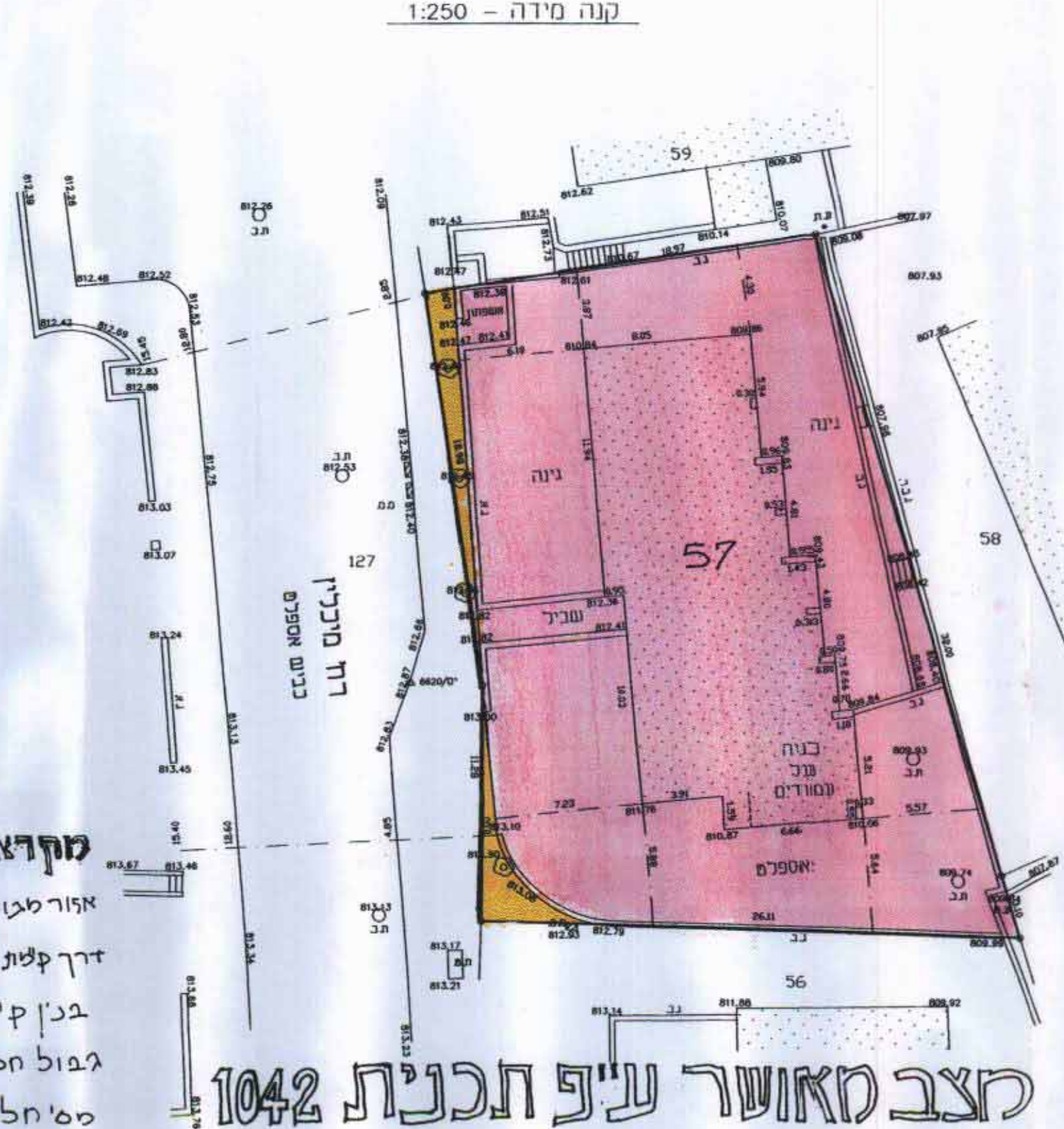

מצב מאושר ע"פ תכנית 1042

167990
167925
130050

1. המפה קשורה לרש"ט ארצית ומבוססת על נקודות י"מ/6620, י"מ/6621
2. הגבהים אבסולוטיים ומבוססים על מ"מ 102 = 807.434

משרד הפנים
לשכת התכנון - מחוז ירושלים
14-03-2001
תיק מס' 167925

מחוז ירושלים
מרחב תכנון מקומי ירושלים
תכנית מס' 6349
שינוי מס' 4/98 לתכנית 1042
(שינוי תכנית מתאר מקומית)
תשריט
ק.מ. 1:250

130110
167990
167925
130050



חתימת סגיש התכנית ובעלי ההקעה:
יונתן יוסף (דרכון 590812) י"מ/151915
תרצה לוינסקי (ת"ד 151915) י"מ/151915
יעקב גולן (ת"ד 160829) י"מ/160829
יעקב אליהו (ת"ד 287858) י"מ/287858
בעלי קרקע נוספים: שלמה רבקה (ת"ד 50279) ונחמן (ת"ד 61750)
כאמין עליהוד (ת"ד 1881) ואראלה (ת"ד 50223)
סנדל שלי (ת"ד 96275) ושרה (ת"ד 50223)
היח"ל יעקב (ת"ד 96699) וסולמית (ת"ד 61750)

חתימת המיתוסן:
זלנטין אילין (ת"ד 306598) בגוטל ושות' אדריכלות ופני
רא"בית וגן י"מ (ט"ל 6430045) 02

משרד הפנים מחוז ירושלים
אישור תכנית מס' 6349
הועדה המחוזית החליטה לאשר את התכנית
בישיבה מס' 348 ביום 16.1.01
סמל התכנון 16.1.01

ר. גוטל ושות'
אדריכלות ופני
טלפקס 02-6430045