

מרחב תכנון מקומי ירושלים

תכנית חס. 3374

שנוי מס. 5/83 לתבנית מתאר מס. עמ/9 (לעיר העתיקה וסביבתה)
 (שנוי תבנית מתאר מקומית.)

תשריט
 ק.מ. — 1:250



מקרא

- גבול התבנית
- שטח ציבורי פתוח
- שטח שמור לחפירות ארכיאולוגיות
- בנין קים
- קו בנין חדש

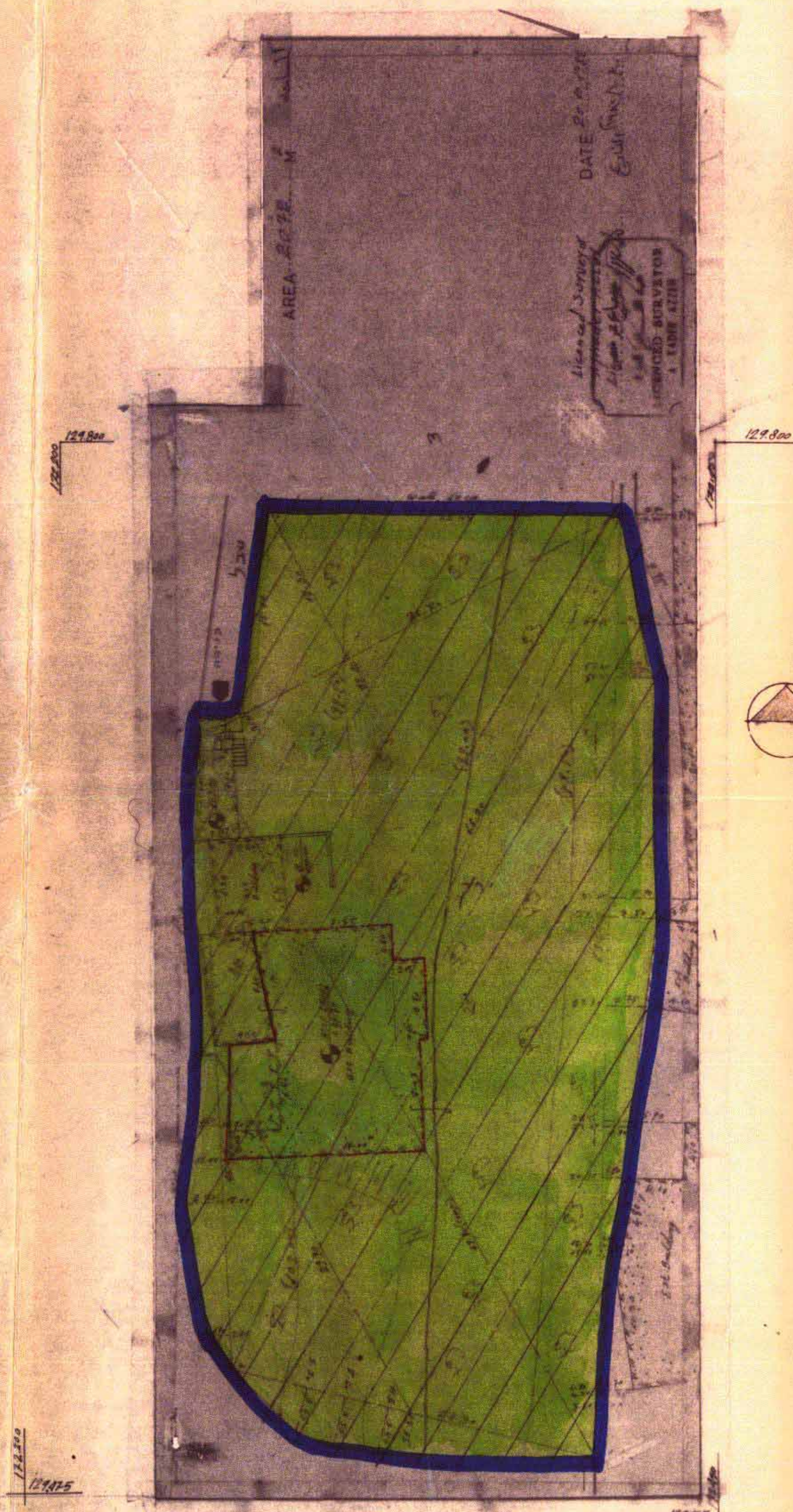

מצב חדש

מקרא

- שטח פתוח ציבורי
- שטח לבנין ציבורי
- שטח שמור לחפירות ארכיאולוגיות

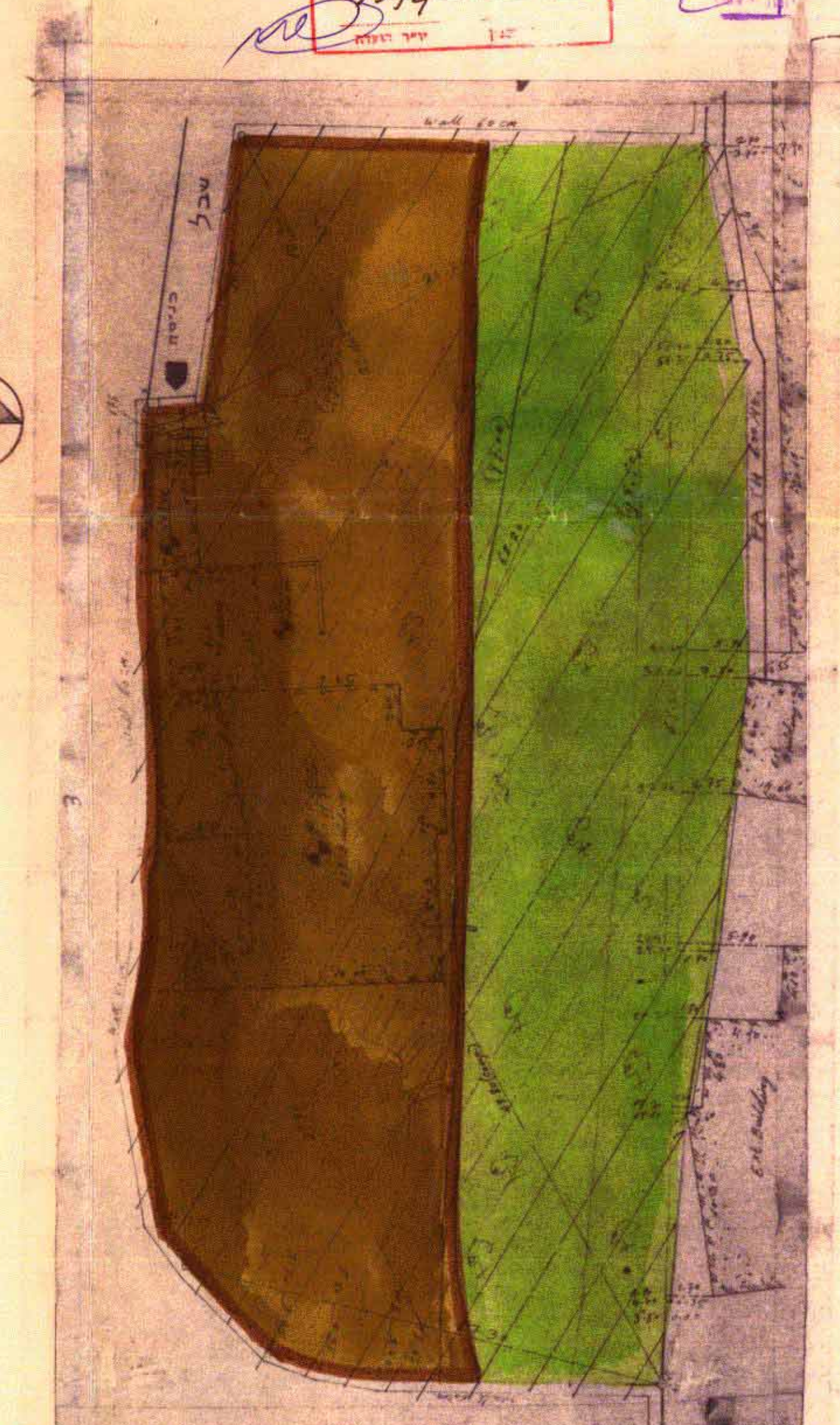

מצב מאושר
 (עפ' תבנית עמ/9)

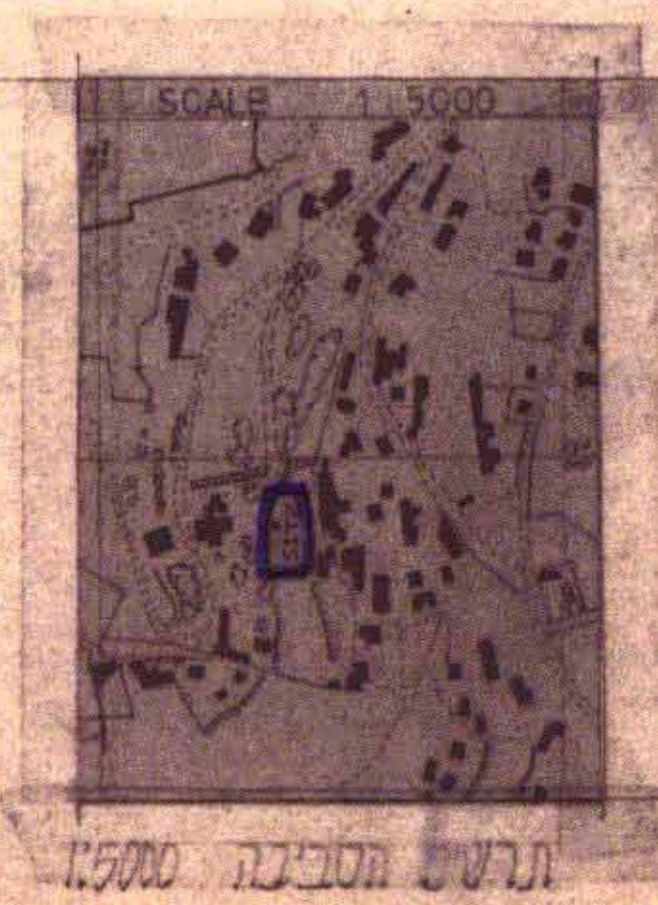

[Handwritten signature]

חתימת בעל הקרקע ומגיש הבקשה: מומחה מתמודד שצבאן נחדי חלוה קילאן קד 1922 י.מ. תד 802291 טל 281081
 חתימת המתכנן: א. גמאל חלבזי ציון ד י.מ. מקוד 92225 טל 636-580 (12)

תאריך: 4/12/84